

Résumé du marché

La BRVM termine la séance de cotation du 06 Août 2019 **dans le vert**. En effet, le BRVM C a gagné **0,09%** à 156,50 points par rapport à la séance précédente. Cependant le BRVM 10 a reculé de **0,01%** à 151,31 points. Le titre **CFAO MOTORS CI** passe en tête du peloton des fortes hausses en gagnant **+6,32%** à **505 FCFA**.

Titres	Cours	Var. jour	Volume	C. max	C. min	Flottant
5 plus fortes hausses						
CFAO MOTORS CI	505	+6,32%	534	505	475	4,12%
TOTAL CI	1 500	+3,45%	606	1 500	1 425	27,01%
SOGB CI	1 920	+2,67%	508	1 520	1 500	26,84%
SODE CI	3 300	+1,69%	557	3 300	3 16	49,53%
BICI CI	4 150	+1,22%	8	4 150	4 100	32,51%
5 plus fortes baisses						
CROWN SIEM CI	185	-7,50%	1 750	200	185	10,42%
SAFCA CI	500	-7,41%	315	500	500	23,54%
CIE CI	1 350	-3,57%	498	1 355	1 350	30,95%
BOA-SENEGAL	1 650	-1,79%	86	1 655	1 650	30,08%
BOA-COTE D'IVOIRE	2 655	-1,48%	190	2 700	2 655	27,63%

Top & Flop par secteur

Titres	Variation. Jour	Cours clôture	Cours veille
Finance			
BICI CI	+1,22%	4 150	4 100
SAFCA CI	-7,41%	500	540
Service public			
SODE CI	+1,69%	3 300	3 245
CIE CI	-3,57%	1 350	1 400
Distribution			
CFAO MOTORS CI	+6,32%	505	475
TOTAL SN	-1,41%	1 400	1 420
Industrie			
SOLIBRA CI	+0,98%	35 000	34 660
CROWN SIEM CI	-7,50%	185	200
Agriculture			
SOGB CI	+2,67%	1 920	1 870
SUCRIVOIRE CI	-0,73%	680	685
Transport			
BOLLORE TRANS. CI	-0,34%	1 445	1 450

Evolution des indices du marché

	06.08.2019	05.08.2019	Var. journalière	Var. 31.12.2018	Var. 02.01.2019
BRVM C	156,50	156,36	+0,09%	-9,14%	-8,87%
BRVM 10	151,31	151,33	-0,01%	-1,98%	-1,82%
Agriculture	80,83	80,14	+0,86%	-36,45%	-36,24%
Distribution	245,73	239,77	+2,49%	-8,25%	-8,43%
Industrie	41,71	41,68	+0,07%	-27,17%	-28,76%
Finance	56,36	56,43	-0,12%	-16,33%	-15,17%
Service public	513,13	513,70	-0,11%	+3,59%	+3,30%
Transport	353,64	354,83	-0,34%	-27,31%	-26,94%
Autres	228,27	228,27	0,00%	+8,82%	+8,82%

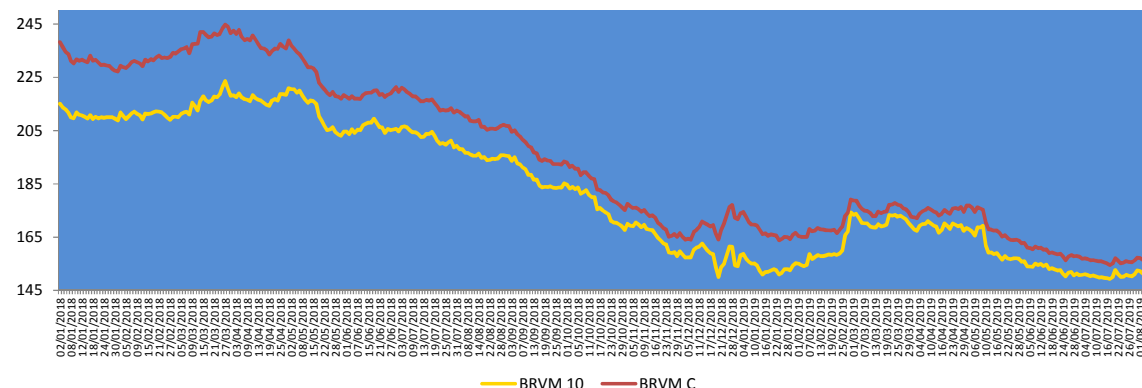
**Evolution des indicateurs du marché**

	06.08.2019	05.08.2019	Var. journalière	Var. 31.12.18	Var. 02.01.19
Volume/Actions	1 053 803	1 371 339	-23,16%	+269,04%	+655,90%
Valeur/Actions (M FCFA)	755,46	507,15	+48,96%	-50,43%	-44,30%
Volume/Obligations	0	11 297	-100,00%	-100,00%	-
Valeur/Obligations (M FCFA)	0,00	109,56	-100,00%	-100,00%	-
Capitalisation/Actions (Milliards FCFA)	4 660,50	4 656,45	+0,09%	-3,80%	-3,51%
Capitalisation/Obligations (Milliards FCFA)	3 676,95	3 676,95	0,00%	+7,21%	+7,21%
Taux de rendement moyen	8,79%	8,78%	+0,01 pt	+1,52 pt	+1,47 pt
Taux de rentabilité moyen	8,98%	8,97%	+0,01 pt	+1,37 pt	+1,10 pt
Ratio moyen de liquidité	81,44%	83,49%	-2,05 pts	+44,55 pts	+38,59 pts
Ratio moyen de couverture	239,36%	126,44%	+112,92 pts	+150,18 pts	+74,31 pts

Nos fonds communs de placement

Valeurs liquidatives des FCP

FCP	origine	05.08.19	02.08.19	Variations	
				Jour	origine
SAPHIR QUIETUDE	5 000	5 706,91	5 704,59	+0,04%	+14,14%
SAPHIR DYNAMIQUE	5 000	5 060,14	5 059,98	+0,003%	+1,203%

Le FCP SAPHIR QUIETUDE enregistre à la fin de la journée du 05 août 2019 une progression de **+0,04%**. Cette performance est de **+14,14%** depuis la valeur d'origine.

Le FCP SAPHIR DYNAMIQUE a connu une légère amélioration de **+0,003%** pour une hausse de **+1,203%** en comparaison à sa valeur d'origine.

Informations du marché

Sociétés cotées

) UNILEVER CI

La société **UNILEVER CI** procédera à l'augmentation de son capital par apport en numéraire. Cette opération porte sur un montant de **quarante-cinq milliards neuf cent dix-sept millions** de francs CFA (**45 917 000 000**) et entraînera la création de **neuf millions cent quatre-vingt-trois mille quatre cent (9 183 400) actions nouvelles** d'une valeur nominale de cinq mille francs CFA (5 000) chacune.

Les caractéristiques de l'opération sont :

- Un **Droit Préférentiel de Souscription (DPS)** sera attaché à chacune des actions anciennes (**01 droit pour 01 action ancienne**) avec une parité de souscription de **5,70185 actions nouvelles pour 01 action ancienne**.
- La date de fermeture des registres étant fixée au **vendredi 26 juillet 2019**, l'action cotera **ex-droit préférentiel de souscription** à partir du **mercredi 24 juillet 2019**.
- Conformément au communiqué de l'émetteur, la valeur théorique du Droit Préférentiel de Souscription est de **1 000 FCFA**.
- La période de cotation DPS est fixée du **26 juillet au 16 août 2019**.
- La période de souscription des actions nouvelles est fixée du **26 juillet au 26 août 2019**.
- La date de jouissance des actions nouvelles est fixée au **1^{er} janvier 2019**.

Sociétés cotées

) BOA-CÔTE D'IVOIRE

L'Agence de Notation BLOOMFIELD a procédé à la notation en monnaie locale (CFA) de la société **BANK OF AFRICA CI**. Sur la période allant de **juin 2019 à mai 2020**, elle lui attribue la **note A à long terme, avec une perspective stable et la note A2 à court terme, avec une perspective stable** également.

Cette notation ainsi que la perspective envisagée sont justifiées selon l'agence, par les facteurs clés suivants :

Sur le long terme :

Qualité de crédit élevée. Les facteurs de protection sont bons. Cependant, les facteurs de risques sont plus variables et plus importants en période de pression économique.

Sur le court terme :

Certitude de remboursement en temps opportun très élevée. Les facteurs de liquidité sont forts et soutenus par de bons facteurs de protection des éléments essentiels. **Les facteurs de risque sont mineurs.**

Informations du marché

Païement de dividendes

Sociétés	Exercice comptable	DBPA	DNPA	Date de paiement	Ex-dividende	DBPA exercice comptable passé	EvoI
SERVAIR ABIDJAN	2018	183,28	123,72 41,24	27/05/2019 Sept 2019	23/05/2019	109,97	+67%
BOA-BF	2018	418	366	02/05/2019	29/04/2019	409	+2%
SONATEL SN	2018	1 667	1 500	14/05/2019	10/05/2019	1 667	0%
BOA - MALI	2018	291,40	271	15/05/2019	13/05/2019	311,84	-7%
ECOBANK CI	2018	268	241	15/05/2019	13/05/2019	410	-35%
BOA -COTE D'IVOIRE	2018	340	306	20/05/2019	16/05/2019	328	+4%
BOA - BENIN	2018	438	416	22/05/2019	20/05/2019	438	0%
BOA - NIGER	2018	415	385,95	27/05/2019	23/05/2019	408	+2%
ONATEL BF	2018	467,84	409,36	03/06/2019	29/05/2019	415,95	+12%
BOA - SENEGAL	2018	178	160	03/06/2019	29/05/2019	178	0%
CORIS BANK BF	2018	459,43	402	05/07/2019	03/07/2019	384	+20%
BOLLORE CI	2018	185	166,5	06/06/2019	03/06/2019	185	0%
SICABLE CI	2018	83,33	75	03/06/2019	29/05/2019	111,11	-25%
SOLIBRA CI	2018	1 520	1 368	06/06/2019	03/06/2019	2 580	-41%
CIE CI	2018	88,04	79,23	09/08/2019	06/08/2019	35,5	+148%
CFAO CI	2018	35	31,5	23/07/2019	19/07/2019	23	+52%
TOTAL CI	2018	120,12	108,40	30/09/2019		114,40	+5%
SODE CI	2018	300	270			300	0%
VIVO ENERGY CI	2018	71,43	64,286	02/08/2019	31/07/2019	47,62	+50%
SIB CI	2018	280	252	05/07/2019	03/07/2019	210	+33%
SMB CI	2018	500	450			125	+300%
TOTAL SN	2018	117	105,3	29/07/2019	25/07/2019	62,50	+87%
BICI CI	2018	203,2	182,9	17/07/2019	15/07/2019	236	-13,90%
ORAGROUP TG	2018	61	56,73	01/07/2019	27/06/2019	58	+5%
UNIWAX CI	2018	202	181,80	11/07/2019	09/07/2019	193	+5%
BERNABE CI	2018	50	45	19/07/2019	17/07/2019	70	-29%
FILTISAC CI	2018	119,33	110	31/07/2019	29/07/2019	176	-32%
SG CI	2018	225	206	31/07/2019	29/07/2019	645	-65%
SOGB CI	2018	140	126	15/07/2019	11/07/2019	480	-71%
NSIA BANQUE CI	2018	216	194,2	09/07/2019	05/07/2019	518	-58%

DBPA= Dividende Brut Par Action

DNPA=Dividende Net Par Action

Evénements sur obligations

-)] Première cotation de l'emprunt obligataire dénommé « TPBF 6,50% 2019-2027 » le 08 août 2019.
-)] Emprunt obligataire dénommé « SIFCA 6,90% 2013-2021 » : paiement des intérêts annuels et remboursement partiel du capital le 08 août 2019.
-)] Emprunt obligataire dénommé « CRRH-UEMOA 6,10% 2012-2022 » : paiement des intérêts semestriels et remboursement partiel du capital le 13 août 2019.
-)] Emprunt dénommé « SUKUK ETAT DU TOGO 6,50% 2016-2026 » : paiement des profits semestriels et remboursement partiel du capital le 17 août 2019.

Disclaimer.

Le contenu et les informations fournies dans le cadre de cette publication ne sont d'aucune garantie, implicite ou explicite. La responsabilité de la SGI-BENIN ne peut être retenue directement ou indirectement suite à l'utilisation de ces informations par les lecteurs. Les analyses diffusées dans cette publication ne constituent qu'une aide à la décision et ne sauraient être une incitation à investir en bourse. Elles ne sont données qu'à titre indicatif et ne sauraient être assimilées à un quelconque conseil.

Sakinatou SIDI
Directrice Générale
ssidi@sgibenin.com

Adiss OREDOLA
Directeur des Opérations
aoredola@sgibenin.com

Martial C. KPASSE
Chargé de Recherches & Analyses
mkpasse@sgibenin.com