

Résumé du marché

La BRVM termine la séance de cotation du 09 Août 2019 **dans le vert**. En effet, le BRVM C a gagné **0,65%** à 157,17 points par rapport à la séance précédente. Le BRVM 10 également a fait un saut de **0,81%** à 152,45 points. Le titre **BOLLORE CI** passe en tête du peloton des fortes hausses en gagnant **+7,27%** à **1 550 FCFA**.

Titres	Cours	Var. jour	Volume	C. max	C. min	Flottant
5 plus fortes hausses						
BOLLORE TRANS. CI	1 550	+7,27%	3 601	1 550	1 400	22,20%
ETIT	17	+6,25%	144 360	17	16	33,48%
FILTISAC CI	1 360	+4,62%	189	1 360	1 300	33,48%
BOA-BENIN	3 700	+4,37%	2 588	3 700	3 500	45,53%
BOA-COTE D'IVOIRE	2 790	+3,33%	267	2 795	2 665	27,63%
5 plus fortes baisses						
CIE CI	1 350	-3,57%	3 150	1 400	1 350	30,95%
BERNABE CI	1 500	-3,23%	171	1 550	1 500	34,92%
SITAB CI	920	-3,16%	60	920	920	26,95%
CROWN SIEM CI	180	-2,70%	130	185	180	10,42%
SUCRIVOIRE CI	670	-1,47%	802	675	670	23,00%

Top & Flop par secteur

Titres	Variation. Jour	Cours clôture	Cours veille
Finance			
BOA-BENIN	+4,37%	3 700	3 545
BOA-SENEGAL	-1,20%	1 650	1 670
Service public			
-	-	-	-
CIE CI	-3,57%	1 350	1 400
Distribution			
SERVAIR ABIDJAN CI	+3,15%	1 145	1 110
BERNABE CI	-3,23%	1 500	1 550
Industrie			
FILTISAC CI	+4,62%	1 360	1 300
SITAB CI	-3,16%	920	950
Agriculture			
-	-	-	-
SUCRIVOIRE CI	-1,47%	670	680
Transport			
BOLLORE TRANS.CI	+7,27%	1 550	1 445

Evolution des indices du marché

	09.08.2019	08.08.2019	Var. journalière	Var. 31.12.2018	Var. 02.01.2019
BRVM C	157,17	156,16	+0,65%	-8,75%	-8,48%
BRVM 10	152,45	151,23	+0,81%	-1,24%	-1,08%
Agriculture	79,76	79,99	-0,29%	-37,30%	-37,08%
Distribution	240,22	241,46	-0,51%	-10,31%	-10,48%
Industrie	41,13	41,20	-0,17%	-28,18%	-29,75%
Finance	57,16	56,26	+1,60%	-15,14%	-13,97%
Service public	513,04	513,74	-0,14%	+3,57%	+3,28%
Transport	378,69	353,64	+7,08%	-22,16%	-21,77%
Autres	228,27	228,27	0,00%	+8,82%	+8,82%

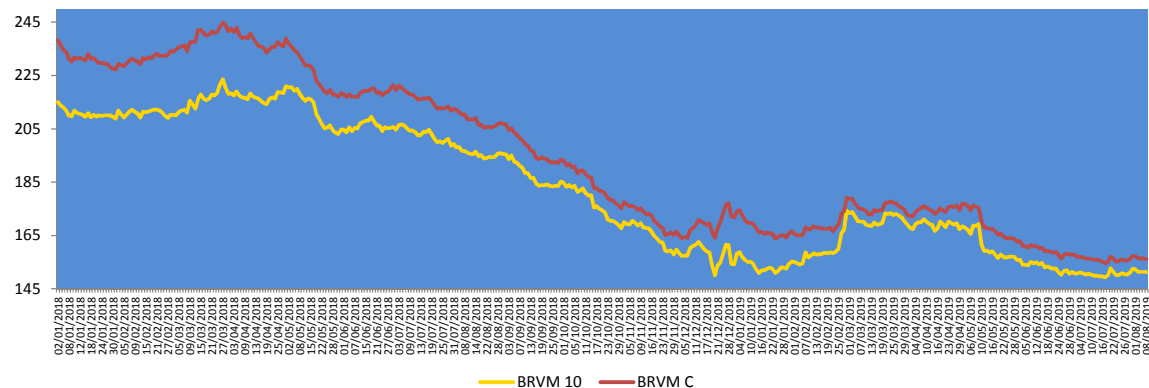

Evolution des indicateurs du marché

	09.08.2019	08.08.2019	Var. journalière	Var. 31.12.18	Var. 02.01.19
Volume/Actions	256 641	1 215 009	-78,88%	-10,12%	+84,09%
Valeur/Actions (M FCFA)	327,62	1 378,73	-76,24%	-78,51%	-75,84%
Volume/Obligations	1 155	65 936	-98,25%	-88,51%	-
Valeur/Obligations (M FCFA)	11,44	659,02	-98,26%	-88,47%	-
Capitalisation/Actions (Milliards FCFA)	4 680,49	4 650,27	+0,65%	-3,39%	-3,10%
Capitalisation/Obligations (Milliards FCFA)	3 750,97	3 755,20	-0,11%	+9,37%	+9,37%
Taux de rendement moyen	8,82%	8,85%	-0,03pt	+1,55pt	+1,50pt
Taux de rentabilité moyen	9,67%	8,90%	+0,77pt	+2,06pts	+1,79pt
Ratio moyen de liquidité	12,00%	52,49%	-40,49pts	-24,89pts	-30,85pts
Ratio moyen de couverture	139,68%	121,38%	+18,30pts	+50,50pts	-25,37pts

Nos fonds communs de placement

Valeurs liquidatives des FCP

FCP	origine	08.08.19	07.08.19	Variations	
				Jour	origine
SAPHIR QUIETUDE	5 000	5 710,66	5 710,21	+0,01%	+14,21%
SAPHIR DYNAMIQUE	5 000	5 057,81	5 057,94	-0,003%	+1,156%

Le FCP SAPHIR QUIETUDE enregistre à la fin de la journée du 08 août 2019 une légère progression de **+0,01%**. Cette performance est de **+14,21%** depuis la valeur d'origine.

Le FCP SAPHIR DYNAMIQUE a par contre connu un léger repli de **-0,003%** pour une hausse de **+1,156%** en comparaison à sa valeur d'origine.

Informations du marché

Sociétés cotées

) UNILEVER CI

La société **UNILEVER CI** procédera à l'augmentation de son capital par apport en numéraire. Cette opération porte sur un montant de **quarante-cinq milliards neuf cent dix-sept millions** de francs CFA (**45 917 000 000**) et entraînera la création de **neuf millions cent quatre-vingt-trois mille quatre cent (9 183 400) actions nouvelles** d'une valeur nominale de cinq mille francs CFA (5 000) chacune.

Les caractéristiques de l'opération sont :

- Un **Droit Préférentiel de Souscription (DPS)** sera attaché à chacune des actions anciennes (**01 droit pour 01 action ancienne**) avec une parité de souscription de **5,70185 actions nouvelles pour 01 action ancienne**.
- La date de fermeture des registres étant fixée au **vendredi 26 juillet 2019**, l'action cotera **ex-droit préférentiel de souscription** à partir du **mercredi 24 juillet 2019**.
- Conformément au communiqué de l'émetteur, la valeur théorique du Droit Préférentiel de Souscription est de **1 000 FCFA**.
- La période de cotation DPS est fixée du **26 juillet au 16 août 2019**.
- La période de souscription des actions nouvelles est fixée du **26 juillet au 26 août 2019**.
- La date de jouissance des actions nouvelles est fixée au **1^{er} janvier 2019**.

Sociétés cotées

) BOA-CÔTE D'IVOIRE

L'Agence de Notation BLOOMFIELD a procédé à la notation en monnaie locale (CFA) de la société **BANK OF AFRICA CI**. Sur la période allant de **juin 2019 à mai 2020**, elle lui attribue la **note A à long terme, avec une perspective stable et la note A2 à court terme, avec une perspective stable** également.

Cette notation ainsi que la perspective envisagée sont justifiées selon l'agence, par les facteurs clés suivants :

Sur le long terme :

Qualité de crédit élevée. Les facteurs de protection sont bons. Cependant, les facteurs de risques sont plus variables et plus importants en période de pression économique.

Sur le court terme :

Certitude de remboursement en temps opportun très élevée. Les facteurs de liquidité sont forts et soutenus par de bons facteurs de protection des éléments essentiels. **Les facteurs de risque sont mineurs.**

Informations du marché

Païement de dividendes

Sociétés	Exercice comptable	DBPA	DNPA	Date de paiement	Ex-dividende	DBPA exercice comptable passé	EvoI
SERVAIR ABIDJAN	2018	183,28	123,72 41,24	27/05/2019 Sept 2019	23/05/2019	109,97	+67%
BOA-BF	2018	418	366	02/05/2019	29/04/2019	409	+2%
SONATEL SN	2018	1 667	1 500	14/05/2019	10/05/2019	1 667	0%
BOA - MALI	2018	291,40	271	15/05/2019	13/05/2019	311,84	-7%
ECOBANK CI	2018	268	241	15/05/2019	13/05/2019	410	-35%
BOA -COTE D'IVOIRE	2018	340	306	20/05/2019	16/05/2019	328	+4%
BOA - BENIN	2018	438	416	22/05/2019	20/05/2019	438	0%
BOA - NIGER	2018	415	385,95	27/05/2019	23/05/2019	408	+2%
ONATEL BF	2018	467,84	409,36	03/06/2019	29/05/2019	415,95	+12%
BOA - SENEGAL	2018	178	160	03/06/2019	29/05/2019	178	0%
CORIS BANK BF	2018	459,43	402	05/07/2019	03/07/2019	384	+20%
BOLLORE CI	2018	185	166,5	06/06/2019	03/06/2019	185	0%
SICABLE CI	2018	83,33	75	03/06/2019	29/05/2019	111,11	-25%
SOLIBRA CI	2018	1 520	1 368	06/06/2019	03/06/2019	2 580	-41%
CIE CI	2018	88,04	79,23	09/08/2019	06/08/2019	35,5	+148%
CFAO CI	2018	35	31,5	23/07/2019	19/07/2019	23	+52%
TOTAL CI	2018	120,12	108,40	30/09/2019		114,40	+5%
SODE CI	2018	300	270			300	0%
VIVO ENERGY CI	2018	71,43	64,286	02/08/2019	31/07/2019	47,62	+50%
SIB CI	2018	280	252	05/07/2019	03/07/2019	210	+33%
SMB CI	2018	500	450			125	+300%
TOTAL SN	2018	117	105,3	29/07/2019	25/07/2019	62,50	+87%
BICI CI	2018	203,2	182,9	17/07/2019	15/07/2019	236	-13,90%
ORAGROUP TG	2018	61	56,73	01/07/2019	27/06/2019	58	+5%
UNIWAX CI	2018	202	181,80	11/07/2019	09/07/2019	193	+5%
BERNABE CI	2018	50	45	19/07/2019	17/07/2019	70	-29%
FILTISAC CI	2018	119,33	110	31/07/2019	29/07/2019	176	-32%
SG CI	2018	225	206	31/07/2019	29/07/2019	645	-65%
SOGB CI	2018	140	126	15/07/2019	11/07/2019	480	-71%
NSIA BANQUE CI	2018	216	194,2	09/07/2019	05/07/2019	518	-58%

DBPA= Dividende Brut Par Action

DNPA=Dividende Net Par Action

Evénements sur obligations

- J **Emprunt obligataire dénommé « CRRH-UEMOA 6,10% 2012-2022 »** : paiement des intérêts semestriels et remboursement partiel du capital le **13 août 2019**.
- J **Emprunt dénommé « SUKUK ETAT DU TOGO 6,50% 2016-2026 »** : paiement des profits semestriels et remboursement partiel du capital le **17 août 2019**.
- J **Emprunt dénommé « SUKUK ETAT DU MALI 6,25% 2018-2025 »** : paiement des profits semestriels le **23 août 2019**.
- J **Emprunt obligataire dénommé « SHELTER AFRIQUE 6,60% 2014-2021 »** : paiement des intérêts semestriels et remboursement partiel du capital le **28 août 2019**.

Disclaimer.

Le contenu et les informations fournies dans le cadre de cette publication ne sont d'aucune garantie, implicite ou explicite. La responsabilité de la SGI-BENIN ne peut être retenue directement ou indirectement suite à l'utilisation de ces informations par les lecteurs. Les analyses diffusées dans cette publication ne constituent qu'une aide à la décision et ne sauraient être une incitation à investir en bourse. Elles ne sont données qu'à titre indicatif et ne sauraient être assimilées à un quelconque conseil.

Sakinatou SIDI
Directrice Générale
ssidi@sgibenin.com

Adiss OREDOLA
Directeur des Opérations
aoredola@sgibenin.com

Martial C. KPASSE
Chargé de Recherches & Analyses
mkpasse@sgibenin.com