

Résumé du marché

La BRVM termine la séance de cotation du 14 Août 2019 **dans le rouge**. En effet, le BRVM C a perdu **0,28%** à 155,80 points par rapport à la séance précédente. Le BRVM 10 également a subi un repli de **0,20%** à 150,93 points. Le titre **NESTLE CI** passe en tête du peloton des hausses en gagnant **+5,19%** à **710 FCFA**.

| Titres | Cours | Var. jour | Volume | C. max | C. min | Flottant |
|------------------------------|-------|-----------|--------|--------|--------|----------|
| 5 plus fortes hausses | | | | | | |
| NESTLE CI | 710 | +5,19% | 100 | 710 | 650 | 19,13% |
| SODE CI | 3 300 | +4,43% | 29 | 3 300 | 3 300 | 49,53% |
| SICABLE CI | 950 | +4,40% | 1 146 | 950 | 940 | 48,70% |
| SITAB CI | 950 | +3,26% | 15 | 950 | 950 | 26,95% |
| CROWN SIEM CI | 175 | +2,94% | 151 | 180 | 175 | 10,42% |
| 5 plus fortes baisses | | | | | | |
| BOLLORE TRANS. CI | 1 500 | -6,25% | 160 | 1500 | 1500 | 22,20% |
| CFAO MOTORS CI | 465 | -6,06% | 30 247 | 500 | 460 | 4,12% |
| FILTISAC CI | 1 230 | -5,02% | 240 | 1 275 | 1 230 | 33,48% |
| AIR LIQUIDE CI | 375 | -3,85% | 255 | 375 | 375 | 27,92% |
| CIE CI | 1 350 | -3,57% | 1 400 | 1 355 | 1 350 | 30,95% |

Top & Flop par secteur

| Titres | Variation. Jour | Cours clôture | Cours veille |
|-----------------------|-----------------|---------------|--------------|
| Finance | | | |
| BOA-BURKINA FASO | +2,78% | 3 700 | 3 600 |
| BOA-NIGER | -2,58% | 3 400 | 3 490 |
| Service public | | | |
| SODE CI | +4,43% | 3 300 | 3 160 |
| CIE CI | -3,57% | 1 350 | 1 400 |
| Distribution | | | |
| - | - | - | - |
| CFAO MOTORS CI | -6,06% | 465 | 495 |
| Industrie | | | |
| NESTLE CI | +5,19% | 710 | 675 |
| FILTISAC CI | -5,02% | 1 230 | 1 295 |
| Agriculture | | | |
| - | - | - | - |
| SAPH CI | -2,63% | 1 850 | 1 900 |
| Transport | | | |
| BOLLORE TRANS. CI | -6,25% | 1 500 | 1 600 |

Evolution des indices du marché

| | 14.08.2019 | 13.08.2019 | Var. journalière | Var. 31.12.2018 | Var. 02.01.2019 |
|----------------|------------|------------|------------------|-----------------|-----------------|
| BRVM C | 155,80 | 156,23 | -0,28% | -9,54% | -9,28% |
| BRVM 10 | 150,93 | 151,23 | -0,20% | -2,22% | -2,07% |
| Agriculture | 79,14 | 80,03 | -1,11% | -37,78% | -37,57% |
| Distribution | 237,18 | 241,73 | -1,88% | -11,44% | -11,61% |
| Industrie | 41,06 | 41,02 | +0,10% | -28,30% | -29,87% |
| Finance | 56,17 | 56,42 | -0,44% | -16,61% | -15,46% |
| Service public | 513,04 | 510,94 | +0,41% | +3,57% | +3,28% |
| Transport | 366,76 | 390,63 | -6,11% | -24,61% | -24,23% |
| Autres | 228,27 | 228,27 | 0,00% | +8,82% | +8,82% |

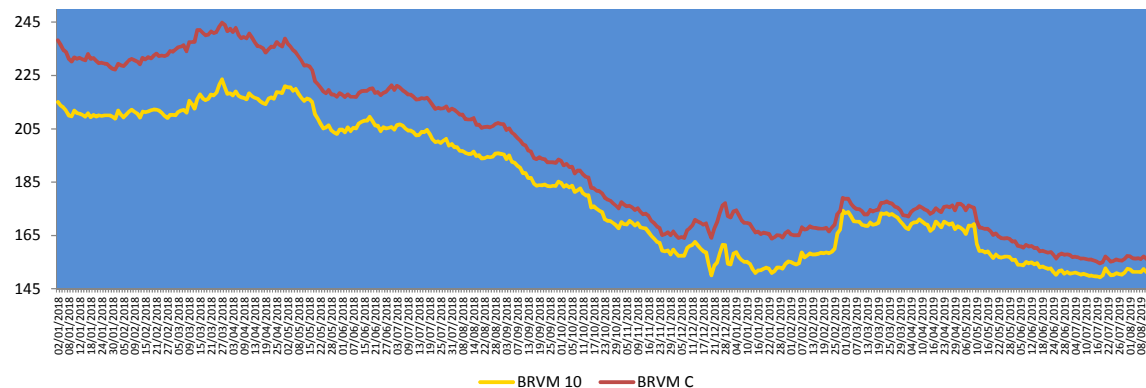
**Evolution des indicateurs du marché**

| | 14.08.2019 | 13.08.2019 | Var. journalière | Var. 31.12.18 | Var. 02.01.19 |
|---|------------|------------|------------------|---------------|---------------|
| Volume/Actions | 56 821 | 1 941 202 | -97,07% | -80,10% | -59,24% |
| Valeur/Actions (M FCFA) | 82,30 | 750,54 | -89,03% | -94,60% | -93,93% |
| Volume/Obligations | 60 | 437 | -86,27% | -99,40% | - |
| Valeur/Obligations (M FCFA) | 0,60 | 4,10 | -85,37% | -99,40% | - |
| Capitalisation/Actions (Milliards FCFA) | 4 639,77 | 4 652,40 | -0,27% | -4,23% | -3,94% |
| Capitalisation/Obligations (Milliards FCFA) | 3 750,68 | 3 748,46 | +0,06% | +9,36% | +9,36% |
| Taux de rendement moyen | 8,88% | 8,84% | +0,04 pt | +1,61 pt | +1,56 pt |
| Taux de rentabilité moyen | 8,46% | 8,77% | -0,31 pt | +0,85 pt | +0,58 pt |
| Ratio moyen de liquidité | 6,25% | 34,05% | -27,80pts | -30,64pts | -36,60pts |
| Ratio moyen de couverture | 177,02% | 39,05% | +137,97pts | +87,84pts | +11,97pts |

Nos fonds communs de placement

| Valeurs liquidatives des FCP | | | | | |
|------------------------------|---------|----------|----------|------------|---------|
| FCP | origine | 13.08.19 | 12.08.19 | Variations | |
| | | | | Jour | origine |
| SAPHIR QUIETUDE | 5 000 | NC | NC | - | +14,21% |
| SAPHIR DYNAMIQUE | 5 000 | 5 055,70 | 5 070,94 | -0,30% | +1,11% |

Le FCP SAPHIR QUIETUDE n'a pas été coté lors de la séance du 13 août 2019.

Le FCP SAPHIR DYNAMIQUE quant à lui, a perdu **-0,30%** pour une hausse de **+1,11%** en comparaison à sa valeur d'origine.

Informations du marché

Sociétés cotées

) UNILEVER CI

La société **UNILEVER CI** procédera à l'augmentation de son capital par apport en numéraire. Cette opération porte sur un montant de **quarante-cinq milliards neuf cent dix-sept millions** de francs CFA (**45 917 000 000**) et entraînera la création de **neuf millions cent quatre-vingt-trois mille quatre cent (9 183 400) actions nouvelles** d'une valeur nominale de cinq mille francs CFA (5 000) chacune.

Les caractéristiques de l'opération sont :

- Un **Droit Préférentiel de Souscription (DPS)** sera attaché à chacune des actions anciennes (**01 droit pour 01 action ancienne**) avec une parité de souscription de **5,70185 actions nouvelles pour 01 action ancienne**.
- La date de fermeture des registres étant fixée au **vendredi 26 juillet 2019**, l'action cotera **ex-droit préférentiel de souscription** à partir du **mercredi 24 juillet 2019**.
- Conformément au communiqué de l'émetteur, la valeur théorique du Droit Préférentiel de Souscription est de **1 000 FCFA**.
- La période de cotation DPS est fixée du **26 juillet au 16 août 2019**.
- La période de souscription des actions nouvelles est fixée du **26 juillet au 26 août 2019**.
- La date de jouissance des actions nouvelles est fixée au **1^{er} janvier 2019**.

La date de ce jour (**16 août 2019**) marquant la fin de la période de cotation des DPS, la **radiation de la cote desdits droits** interviendra à l'issue de cette dernière séance de cotation.

Sociétés cotées

) BOA-CÔTE D'IVOIRE

L'Agence de Notation BLOOMFIELD a procédé à la notation en monnaie locale (CFA) de la société **BANK OF AFRICA CI**. Sur la période allant de **juin 2019 à mai 2020**, elle lui attribue la **note A à long terme, avec une perspective stable et la note A2 à court terme, avec une perspective stable** également.

Cette notation ainsi que la perspective envisagée sont justifiées selon l'agence, par les facteurs clés suivants :

Sur le long terme : Qualité de crédit élevée. Les facteurs de protection sont bons.

Sur le court terme : Certitude de remboursement en temps opportun très élevée. Les facteurs de liquidité sont forts.

) NSIA BANQUE CI

Par convention le 14 Juin 2019, il a été procédé un apport partiel d'actif par NSIA Banque Bénin qui fait apport à NSIA Banque Côte d'Ivoire de sa succursale ivoirienne comprenant un actif de **181 786 298 370 FCFA** et un passif de **175 387 096 744 FCFA**, soit un apport net de **6 399 201 626 FCFA**. En contrepartie de la prise en charge du passif, NSIA Banque Bénin consent à NSIA Banque Côte d'Ivoire, **une garantie de passif d'une durée de trois (3) ans** à compter du 31 décembre 2018.

En rémunération de cet apport, il sera attribué aux actionnaires de NSIA Banque Bénin **1 774 323 actions nouvelles** d'une valeur nominale de mille 1.000 FCFA créées par NSIA Banque Côte d'Ivoire au titre d'une **augmentation de capital réservée** pour un montant total **1 774 323 000 FCFA**.

Informations du marché

Païement de dividendes

| Sociétés | Exercice comptable | DBPA | DNPA | Date de paiement | Ex-dividende | DBPA exercice comptable passé | Evol |
|--------------------|--------------------|--------|-----------------|-------------------------|--------------|-------------------------------|---------|
| SERVAIR ABIDJAN | 2018 | 183,28 | 123,72 41,24 | 27/05/2019 Sept 2019 | 23/05/2019 | 109,97 | +67% |
| BOA-BF | 2018 | 418 | 366 | 02/05/2019 | 29/04/2019 | 409 | +2% |
| SONATEL SN | 2018 | 1 667 | 1 500 | 14/05/2019 | 10/05/2019 | 1 667 | 0% |
| BOA - MALI | 2018 | 291,40 | 271 | 15/05/2019 | 13/05/2019 | 311,84 | -7% |
| ECOBANK CI | 2018 | 268 | 241 | 15/05/2019 | 13/05/2019 | 410 | -35% |
| BOA -COTE D'IVOIRE | 2018 | 340 | 306 | 20/05/2019 | 16/05/2019 | 328 | +4% |
| BOA - BENIN | 2018 | 438 | 416 | 22/05/2019 | 20/05/2019 | 438 | 0% |
| BOA - NIGER | 2018 | 415 | 385,95 | 27/05/2019 | 23/05/2019 | 408 | +2% |
| ONATEL BF | 2018 | 467,84 | 409,36 | 03/06/2019 | 29/05/2019 | 415,95 | +12% |
| BOA - SENEGAL | 2018 | 178 | 160 | 03/06/2019 | 29/05/2019 | 178 | 0% |
| CORIS BANK BF | 2018 | 459,43 | 402 | 05/07/2019 | 03/07/2019 | 384 | +20% |
| BOLLORE CI | 2018 | 185 | 166,5 | 06/06/2019 | 03/06/2019 | 185 | 0% |
| SICABLE CI | 2018 | 83,33 | 75 | 03/06/2019 | 29/05/2019 | 111,11 | -25% |
| SOLIBRA CI | 2018 | 1 520 | 1 368 | 06/06/2019 | 03/06/2019 | 2 580 | -41% |
| CIE CI | 2018 | 88,04 | 79,23 | 09/08/2019 | 06/08/2019 | 35,5 | +148% |
| CFAO CI | 2018 | 35 | 31,5 | 23/07/2019 | 19/07/2019 | 23 | +52% |
| TOTAL CI | 2018 | 120,12 | 108,40 | 30/09/2019 | | 114,40 | +5% |
| SODE CI | 2018 | 300 | 270 | | | 300 | 0% |
| VIVO ENERGY CI | 2018 | 71,43 | 64,286 | 02/08/2019 | 31/07/2019 | 47,62 | +50% |
| SIB CI | 2018 | 280 | 252 | 05/07/2019 | 03/07/2019 | 210 | +33% |
| SMB CI | 2018 | 500 | 450 | | | 125 | +300% |
| TOTAL SN | 2018 | 117 | 105,3 | 29/07/2019 | 25/07/2019 | 62,50 | +87% |
| BICI CI | 2018 | 203,2 | 182,9 | 17/07/2019 | 15/07/2019 | 236 | -13,90% |
| ORAGROUP TG | 2018 | 61 | 56,73 | 01/07/2019 | 27/06/2019 | 58 | +5% |
| UNIWAX CI | 2018 | 202 | 181,80 | 11/07/2019 | 09/07/2019 | 193 | +5% |
| BERNABE CI | 2018 | 50 | 45 | 19/07/2019 | 17/07/2019 | 70 | -29% |
| FILTISAC CI | 2018 | 119,33 | 110 | 31/07/2019 | 29/07/2019 | 176 | -32% |
| SG CI | 2018 | 225 | 206 | 31/07/2019 | 29/07/2019 | 645 | -65% |
| SOGB CI | 2018 | 140 | 126 | 15/07/2019 | 11/07/2019 | 480 | -71% |
| NSIA BANQUE CI | 2018 | 216 | 194,2 | 09/07/2019 | 05/07/2019 | 518 | -58% |

DBPA= Dividende Brut Par Action

DNPA=Dividende Net Par Action

Evénements sur obligations

-)] **Emprunt dénommé « SUKUK ETAT DU TOGO 6,50% 2016-2026 »** : paiement des profits semestriels et remboursement partiel du capital le **17 août 2019**.
-)] **Emprunt dénommé « SUKUK ETAT DU MALI 6,25% 2018-2025 »** : paiement des profits semestriels le **23 août 2019**.
-)] **Emprunt obligataire dénommé « SHELTER AFRIQUE 6,60% 2014-2021 »** : paiement des intérêts semestriels et remboursement partiel du capital le **28 août 2019**.

Disclaimer.

Le contenu et les informations fournies dans le cadre de cette publication ne sont d'aucune garantie, implicite ou explicite. La responsabilité de la SGI-BENIN ne peut être retenue directement ou indirectement suite à l'utilisation de ces informations par les lecteurs. Les analyses diffusées dans cette publication ne constituent qu'une aide à la décision et ne sauraient être une incitation à investir en bourse. Elles ne sont données qu'à titre indicatif et ne sauraient être assimilées à un quelconque conseil.

Sakinatou SIDI
Directrice Générale
ssidi@sgibenin.com

Adiss OREDOLA
Directeur des Opérations
aoredola@sgibenin.com

Martial C. KPASSE
Chargé de Recherches & Analyses
mkpasse@sgibenin.com