

Résumé du marché

La BRVM termine la séance de cotation du 21 Août 2019 **dans le rouge**. En effet, le BRVM C a perdu **0,18%** à 153,68 points par rapport à la séance précédente. Le BRVM 10 également a accusé un repli de **0,36%** à 148,40 points. Le titre **AIR LIQUIDE CI** passe en tête du peloton des hausses en gagnant **+5,71%** à **370 FCFA**.

Titres	Cours	Var. jour	Volume	C. max	C. min	Flottant
5 plus fortes hausses						
AIR LIQUIDE CI	370	+5,71%	3	370	370	27,92%
CFAO MOTORS CI	475	+4,40%	2	475	475	4,12%
TOTAL CI	1 500	+4,17%	5 989	1 500	1 410	27,01%
SOGB CI	1 850	+2,78%	100	1 850	1 850	26,84%
FILTISAC CI	1 250	+1,63%	164	1 250	1 230	33,48%
5 plus fortes baisses						
CIE CI	1 300	-7,14%	3 355	1 390	1 300	30,95%
BERNABE CI	1 400	-6,67%	677	1 500	1 400	34,92%
SODE CI	3 000	-6,25%	814	3 145	3 000	49,53%
PALM CI	950	-5,00%	353	995	950	32,90%
SGB CI	8 700	-3,33%	3 546	9 010	8 700	43,35%

Top & Flop par secteur

Titres	Variation. Jour	Cours clôture	Cours veille
Finance			
BOA-BENIN	+1,43%	3 550	3 500
SGB CI	-3,33%	8 700	9 000
Service public			
ONATEL BF	+1,04%	3 890	3 850
CIE CI	-7,14%	1 300	1 400
Distribution			
CFAO MOTORS CI	+4,40%	475	455
BERNABE CI	-6,667%	1 400	1 500
Industrie			
AIR LIQUIDE CI	+5,71%	370	350
SITAB CI	-3,16%	920	950
Agriculture			
SOGB CI	+2,78%	1 850	1 800
PALM CI	-5,00%	950	1 000
Transport			
BOLLORE TRANS CI	+0,35%	1 450	1 445

Evolution des indices du marché

	21.08.2019	20.08.2019	Var. journalière	Var. 31.12.2018	Var. 02.01.2019
BRVM C	153,68	153,95	-0,18%	-10,78%	-10,51%
BRVM 10	148,40	148,93	-0,36%	-3,86%	-3,71%
Agriculture	75,96	76,30	-0,45%	-40,28%	-40,08%
Distribution	240,67	235,44	+2,22%	-10,14%	-10,31%
Industrie	42,07	41,97	+0,24%	-26,54%	-28,15%
Finance	55,55	55,87	-0,57%	-17,53%	-16,39%
Service public	501,85	503,01	-0,23%	+1,31%	+1,03%
Transport	354,83	353,64	+0,34%	-27,06%	-26,70%
Autres	222,10	228,27	-2,70%	+5,88%	+5,88%

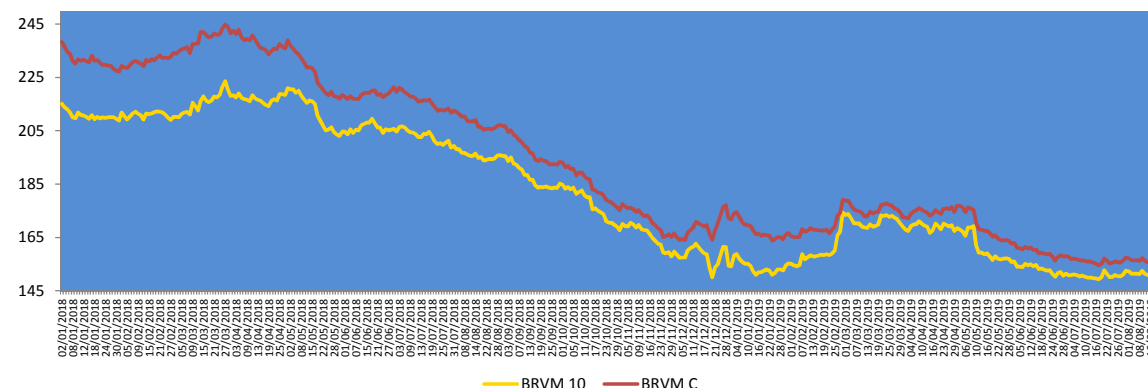

Evolution des indicateurs du marché

	21.08.2019	20.08.2019	Var. journalière	Var. 31.12.18	Var. 02.01.19
Volume/Actions	615 536	699 831	-12,05%	+115,56%	+341,53%
Valeur/Actions (M FCFA)	144,56	142,26	+1,62%	-90,52%	-89,34%
Volume/Obligations	18 272	121 192	-84,92%	+81,79%	-
Valeur/Obligations (M FCFA)	159,64	1 056,63	-84,89%	+60,96%	-
Capitalisation/Actions (Milliards FCFA)	4 574,98	4 582,90	-0,17%	-5,56%	-5,28%
Capitalisation/Obligations (Milliards FCFA)	3 743,70	3 742,86	+0,02%	+9,16%	+9,16%
Taux de rendement moyen	9,05%	9,03%	+0,02 pt	+1,78 pt	+1,73 pt
Taux de rentabilité moyen	8,89%	8,82%	+0,07 pt	+1,28 pt	+1,01 pt
Ratio moyen de liquidité	15,40%	26,07%	-10,67pts	-21,49pts	-27,45pts
Ratio moyen de couverture	139,22%	182,37%	-43,15pts	+50,04pts	-25,83pts

Nos fonds communs de placement

Valeurs liquidatives des FCP					
FCP	origine	20.08.19	19.08.19	Variations	
				Jour	origine
SAPHIR QUIETUDE	5 000	5 721,46	5 718,76	+0,05%	+14,43%
SAPHIR DYNAMIQUE	5 000	5 036,93	5 049,33	-0,25%	+0,74%

Le FCP SAPHIR QUIETUDE enregistre à la fin de la journée du 20 août 2019 une légère progression de **+0,05%**. Cette performance est de **+14,43%** depuis la valeur d'origine.

Le FCP SAPHIR DYNAMIQUE a par contre chuté de **+0,25%** pour une hausse désormais de **+0,74%** en comparaison à sa valeur d'origine.

Informations du marché

Sociétés cotées

) NSIA BANQUE CI

Par convention le 14 Juin 2019, il a été procédé un apport partiel d'actif par NSIA Banque Bénin qui fait apport à NSIA Banque Côte d'Ivoire de sa succursale ivoirienne comprenant un actif de **181 786 298 370 FCFA** et un passif de **175 387 096 744 FCFA**, soit un apport net de **6 399 201 626 FCFA**. En contrepartie de la prise en charge du passif, NSIA Banque Bénin consent à NSIA Banque Côte d'Ivoire, **une garantie de passif d'une durée de trois (3) ans** à compter du 31 décembre 2018.

En rémunération de cet apport, il sera attribué aux actionnaires de NSIA Banque Bénin **1 774 323 actions nouvelles** d'une valeur nominale de mille 1.000 FCFA créées par NSIA Banque Côte d'Ivoire au titre d'une **augmentation de capital réservée** pour un montant total **1 774 323 000 FCFA**.

) ORAGROUP

Le groupe bancaire panafricain **ORAGROUP** a annoncé le 19 juin 2019 **l'obtention d'un prêt de 20 millions d'euros (soit plus de 13 milliards de FCFA)** auprès d'AFRICA AGRICULTURE AND TRADE INVESTMENT FUND (**AATIF**), une société d'investissement spécialisée dans le financement agricole en Afrique dont les investisseurs principaux sont le **gouvernement allemand** et la Banque de développement allemande **KfW**. Les fonds reçus par Oragroup serviront au **financement d'entreprises privées intervenant sur les campagnes agricoles** dans les pays de présence de la filiale Orabank Côte d'Ivoire (Côte d'Ivoire, Burkina Faso, Guinée Bissau, Mali, Niger et Sénégal).

Sociétés cotées

) BOA-CÔTE D'IVOIRE

L'Agence de Notation BLOOMFIELD a procédé à la notation en monnaie locale (CFA) de la société **BANK OF AFRICA CI**. **Sur la période allant de juin 2019 à mai 2020**, elle lui attribue la **note A à long terme, avec une perspective stable et la note A2 à court terme, avec une perspective stable** également.

Cette notation ainsi que la perspective envisagée sont justifiées selon l'agence, par les facteurs clés suivants :

Sur le long terme : Qualité de crédit élevée. Les facteurs de protection sont bons.

Sur le court terme : Certitude de remboursement en temps opportun très élevée. Les facteurs de liquidité sont forts.

) BENIN : NOTATION SOUVERAINE

L'Agence de Notation BLOOMFIELD a procédé à la notation en monnaie locale (CFA) du **BENIN**. **Sur la période allant de juin 2019 à mai 2020**, elle lui attribue la **note A- à long terme, avec une perspective stable et la note A2 à court terme, avec une perspective stable** également.

Cette notation ainsi que la perspective envisagée sont justifiées selon l'agence, par les facteurs clés suivants :

Sur le long terme : Qualité de crédit élevée. Les facteurs de protection sont bons.

Sur le court terme : La certitude de remboursement en temps opportun est bonne. Les facteurs de liquidité et les éléments essentiels des souverains sont sains. Les facteurs de risque sont minimes.

Informations du marché

Païement de dividendes

Sociétés	Exercice comptable	DBPA	DNPA	Date de paiement	Ex-dividende	DBPA exercice comptable passé	EvoI
SERVAIR ABIDJAN	2018	183,28	123,72 41,24	27/05/2019 Sept 2019	23/05/2019	109,97	+67%
BOA-BF	2018	418	366	02/05/2019	29/04/2019	409	+2%
SONATEL SN	2018	1 667	1 500	14/05/2019	10/05/2019	1 667	0%
BOA - MALI	2018	291,40	271	15/05/2019	13/05/2019	311,84	-7%
ECOBANK CI	2018	268	241	15/05/2019	13/05/2019	410	-35%
BOA -COTE D'IVOIRE	2018	340	306	20/05/2019	16/05/2019	328	+4%
BOA - BENIN	2018	438	416	22/05/2019	20/05/2019	438	0%
BOA - NIGER	2018	415	385,95	27/05/2019	23/05/2019	408	+2%
ONATEL BF	2018	467,84	409,36	03/06/2019	29/05/2019	415,95	+12%
BOA - SENEGAL	2018	178	160	03/06/2019	29/05/2019	178	0%
CORIS BANK BF	2018	459,43	402	05/07/2019	03/07/2019	384	+20%
BOLLORE CI	2018	185	166,5	06/06/2019	03/06/2019	185	0%
SICABLE CI	2018	83,33	75	03/06/2019	29/05/2019	111,11	-25%
SOLIBRA CI	2018	1 520	1 368	06/06/2019	03/06/2019	2 580	-41%
CIE CI	2018	88,04	79,23	09/08/2019	06/08/2019	35,5	+148%
CFAO CI	2018	35	31,5	23/07/2019	19/07/2019	23	+52%
TOTAL CI	2018	120,12	108,40	30/09/2019		114,40	+5%
SODE CI	2018	300	270			300	0%
VIVO ENERGY CI	2018	71,43	64,286	02/08/2019	31/07/2019	47,62	+50%
SIB CI	2018	280	252	05/07/2019	03/07/2019	210	+33%
SMB CI	2018	500	450			125	+300%
TOTAL SN	2018	117	105,3	29/07/2019	25/07/2019	62,50	+87%
BICI CI	2018	203,2	182,9	17/07/2019	15/07/2019	236	-13,90%
ORAGROUP TG	2018	61	56,73	01/07/2019	27/06/2019	58	+5%
UNIWAX CI	2018	202	181,80	11/07/2019	09/07/2019	193	+5%
BERNABE CI	2018	50	45	19/07/2019	17/07/2019	70	-29%
FILTISAC CI	2018	119,33	110	31/07/2019	29/07/2019	176	-32%
SG CI	2018	225	206	31/07/2019	29/07/2019	645	-65%
SOGB CI	2018	140	126	15/07/2019	11/07/2019	480	-71%
NSIA BANQUE CI	2018	216	194,2	09/07/2019	05/07/2019	518	-58%

DBPA= Dividende Brut Par Action

DNPA=Dividende Net Par Action

Evénements sur obligations

- J Emprunt obligataire dénommé « SUKUK ETAT DU MALI 6,25% 2018-2025 » : paiement des profits semestriels le **23 août 2019**.
- J Emprunt obligataire dénommé « SHELTER AFRIQUE 6,60% 2014-2021 » : paiement des intérêts semestriels et remboursement partiel du capital le **28 août 2019**.
- J Emprunt obligataire dénommé « ETAT DU MALI 6,50% 2019-2027 » : Première cotation le **05 septembre 2019**.
- J Païement des dividendes de « SMB CI » le 30 août 2019 :
Dividende de 540 FCFA
Cotation Ex-Dividende le **28 août 2019**

Disclaimer.

Le contenu et les informations fournies dans le cadre de cette publication ne sont d'aucune garantie, implicite ou explicite. La responsabilité de la SGI-BENIN ne peut être retenue directement ou indirectement suite à l'utilisation de ces informations par les lecteurs. Les analyses diffusées dans cette publication ne constituent qu'une aide à la décision et ne sauraient être une incitation à investir en bourse. Elles ne sont données qu'à titre indicatif et ne sauraient être assimilées à un quelconque conseil.

Sakinatou SIDI
Directrice Générale
ssidi@sgibenin.com

Adiss OREDOLA
Directeur des Opérations
aoredola@sgibenin.com

Martial C. KPASSE
Chargé de Recherches & Analyses
mkpasse@sgibenin.com