

**Résumé du marché**

La BRVM termine la séance de cotation du 27 Août 2019 **dans le rouge**. En effet, le BRVM C a perdu **0,12%** à 153,73 points par rapport à la séance précédente. Le BRVM 10 a également perdu **0,11%** à 148,80 points. Le titre **SIB CI** demeure en tête du peloton des hausses en gagnant **+3,74%** à **2 495 FCFA**.

| Titres                       | Cours | Var. jour | Volume | C. max | C. min | Flottant |
|------------------------------|-------|-----------|--------|--------|--------|----------|
| <b>5 plus fortes hausses</b> |       |           |        |        |        |          |
| SIB COTE D'IVOIRE            | 2 495 | +3,74%    | 40     | 2 495  | 2 335  | 20,00%   |
| BOLLORE TRANS. CI            | 1 500 | +3,45%    | 1 586  | 1 500  | 1 450  | 22,20%   |
| BOA-NIGER                    | 3 500 | +2,94%    | 397    | 3 500  | 3 400  | 40,52%   |
| BOA-SENEGAL                  | 1 700 | +2,41%    | 1 969  | 1 700  | 1 655  | 30,08%   |
| BOA-MALI                     | 2 040 | +2,00%    | 954    | 2 040  | 2 005  | 21,45%   |
| <b>5 plus fortes baisses</b> |       |           |        |        |        |          |
| CFAO MOTORS CI               | 430   | -5,49%    | 1 148  | 430    | 425    | 4,12%    |
| PALM CI                      | 900   | -5,26%    | 33     | 900    | 900    | 32,90%   |
| SITAB CI                     | 880   | -4,35%    | 20     | 880    | 880    | 26,95%   |
| TOTAL CI                     | 1 400 | -3,11%    | 800    | 1 455  | 1 400  | 27,01%   |
| CROWN SIEM CI                | 175   | -2,78%    | 1 005  | 175    | 175    | 10,42%   |

**Top & Flop par secteur**

| Titres                | Variation. Jour | Cours clôture | Cours veille |
|-----------------------|-----------------|---------------|--------------|
| <b>Finance</b>        |                 |               |              |
| SIB CI                | +3,74%          | 2 495         | 2 405        |
| NSIA BANQUE CI        | -1,69%          | 3 200         | 3 255        |
| <b>Service public</b> |                 |               |              |
| CIE CI                | +0,36%          | 1 390         | 1 385        |
| SONATEL SN            | -0,60%          | 16 500        | 16 600       |
| <b>Distribution</b>   |                 |               |              |
| VIVO ENERGY CI        | +1,21%          | 835           | 825          |
| CFAO MOTORS CI        | -5,49%          | 430           | 455          |
| <b>Industrie</b>      |                 |               |              |
| -                     | -               | -             | -            |
| SITAB CI              | -4,35%          | 880           | 920          |
| <b>Agriculture</b>    |                 |               |              |
| SAPH CI               | +1,14%          | 1 770         | 1 750        |
| PALM CI               | -5,26%          | 900           | 950          |
| <b>Transport</b>      |                 |               |              |
| BOLLORE TRANS CI      | +3,45%          | 1 500         | 1 450        |

**Evolution des indices du marché**

|                | 27.08.2019 | 26.08.2019 | Var. journalière | Var. 31.12.2018 | Var. 02.01.2019 |
|----------------|------------|------------|------------------|-----------------|-----------------|
| BRVM C         | 153,73     | 153,91     | -0,12%           | -10,75%         | -10,48%         |
| BRVM 10        | 148,80     | 148,97     | -0,11%           | -3,60%          | -3,45%          |
| Agriculture    | 74,17      | 74,06      | +0,15%           | -41,69%         | -41,49%         |
| Distribution   | 230,69     | 235,73     | -2,14%           | -13,86%         | -14,03%         |
| Industrie      | 42,54      | 42,77      | -0,54%           | -25,72%         | -27,34%         |
| Finance        | 56,15      | 55,87      | +0,50%           | -16,64%         | -15,49%         |
| Service public | 500,05     | 502,46     | -0,48%           | +0,95%          | +0,66%          |
| Transport      | 366,76     | 354,83     | +3,36%           | -24,61%         | -24,23%         |
| Autres         | 222,10     | 222,10     | 0,00%            | +5,88%          | +5,88%          |

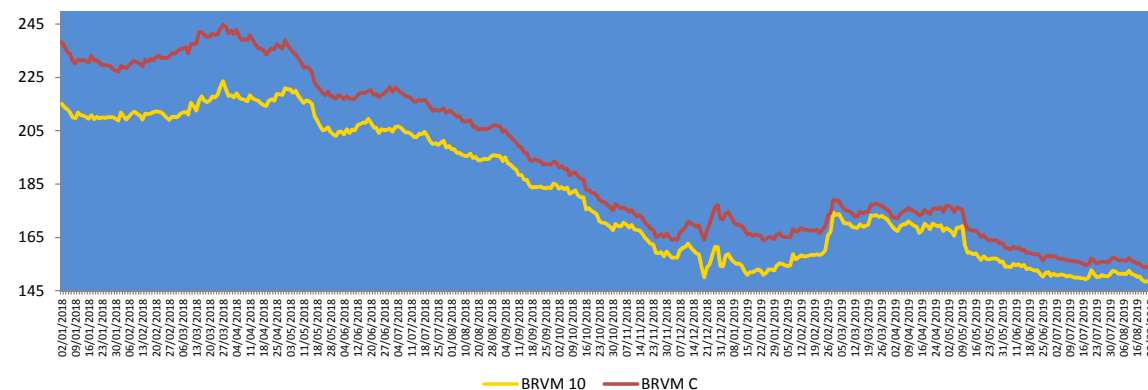
**Evolution des indicateurs du marché**

|   | 27.08.2019 | 26.08.2019 | Var. journalière | Var. 31.12.18 | Var. 02.01.19 |
|---|------------|------------|------------------|---------------|---------------|
| Volume/Actions                              | 272 810    | 497 860    | -45,20%          | -4,46%        | +95,69%       |
| Valeur/Actions (M FCFA)                     | 307,20     | 139,60     | +120,06%         | -79,84%       | -77,35%       |
| Volume/Obligations                          | 153        | 3 602      | -95,75%          | -98,48%       | -             |
| Valeur/Obligations (M FCFA)                 | 1,53       | 31,03      | -95,07%          | -98,46%       | -             |
| Capitalisation/Actions (Milliards FCFA)     | 4 576,49   | 4 581,89   | -0,12%           | -5,53%        | -5,25%        |
| Capitalisation/Obligations (Milliards FCFA) | 3 745,75   | 3 745,75   | 0,00%            | +9,22%        | +9,22%        |
| Taux de rendement moyen                     | 9,10%      | 9,06%      | +0,04 pt         | +1,83 pt      | +1,78 pt      |
| Taux de rentabilité moyen                   | 9,40%      | 8,97%      | +0,43 pt         | +1,79 pt      | +1,52 pt      |
| Ratio moyen de liquidité                    | 10,98%     | 25,46%     | -14,48pts        | -25,91pts     | -31,87pts     |
| Ratio moyen de couverture                   | 113,63%    | 195,90%    | -82,27pts        | +24,45pts     | -51,42pts     |

## Nos fonds communs de placement

| Valeurs liquidatives des FCP |         |          |          |            |         |
|------------------------------|---------|----------|----------|------------|---------|
| FCP                          | origine | 26.08.19 | 23.08.19 | Variations |         |
|                              |         |          |          | Jour       | origine |
| SAPHIR QUIETUDE              | 5 000   | 5 726,66 | 5 724,28 | +0,04%     | +14,53% |
| SAPHIR DYNAMIQUE             | 5 000   | 5 046,81 | 5 038,78 | +0,16%     | +0,94%  |

Le FCP SAPHIR QUIETUDE enregistre à la fin de la journée du 26 août 2019 une légère progression de **+0,04%**. Cette performance est de **+14,53%** depuis la valeur d'origine.

Le FCP SAPHIR DYNAMIQUE a également connu une hausse de **+0,16%** pour une hausse désormais de **+0,94%** en comparaison à sa valeur d'origine.

## Informations du marché

### Sociétés cotées

#### ) NSIA BANQUE CI

La **Société Financière Internationale (IFI)**, un membre du Groupe de la Banque mondiale, et **NSIA BANQUE Côte d'Ivoire**, ont signé, le **28 juin 2019**, une convention visant à accompagner la banque dans le financement des très petites entreprises et des PME.

Elle se présente sous la forme d'un **mécanisme de partage des risques pour un montant maximum de 13 milliards FCFA** (soit 20 millions d'euros), qui garantit une couverture du risque du crédit à hauteur de 50% sur un portefeuille de PME éligibles identifiées par NSIA Banque Côte d'Ivoire.

Le projet fait partie du **programme de garantie de petits prêts d'IFI**, qui fournit des instruments de partage des risques aux banques clientes qui souhaitent accroître leurs prêts aux PME sur des marchés difficiles à desservir.

#### ) ORAGROUP

Le groupe bancaire panafricain **ORAGROUP** a annoncé le 19 juin 2019 **l'obtention d'un prêt de 20 millions d'euros (soit plus de 13 milliards de FCFA)** auprès d'AFRICA AGRICULTURE AND TRADE INVESTMENT FUND (**AATIF**), une société d'investissement spécialisée dans le financement agricole en Afrique dont les investisseurs principaux sont le **gouvernement allemand** et la Banque de développement allemande **KfW**. Les fonds reçus par Oragroup serviront au **financement d'entreprises privées intervenant sur les campagnes agricoles** dans les pays de présence de la filiale Orabank Côte d'Ivoire (Côte d'Ivoire, Burkina Faso, Guinée Bissau, Mali, Niger et Sénégal).

### Sociétés cotées

#### ) VIVO ENERGY CI : RAPPORT D'ACTIVITES DU 1<sup>er</sup> TRIMESTRE 2019

Au **31/03/19** le **Chiffre d'Affaires** de la société s'affiche à **FCFA 88 056 millions** (soit une **hausse de 4%** comparativement à la même période de l'exercice précédent). Cette hausse est **due à l'effet combiné du volume et des marges**.

On note une **hausse du Résultat d'exploitation de 15% (FCFA 2 489 millions)** qui est due à l'amélioration des marges et à la maîtrise des frais de fonctionnement.

Le **Résultat Net est en hausse de 4%** pour s'établir à **FCFA 1 655 millions** contre FCFA 1 593 millions à la même période de l'exercice précédent.

**NB :** Il faut préciser que ces résultats n'ont pas fait l'objet d'une revue des commissaires aux comptes.

#### ) BENIN : NOTATION SOUVERAINE

L'Agence de Notation BLOOMFIELD a procédé à la notation en monnaie locale (CFA) du **BENIN**. **Sur la période allant de juin 2019 à mai 2020**, elle lui attribue la **note A- à long terme, avec une perspective stable et la note A2 à court terme, avec une perspective stable** également.

Cette notation ainsi que la perspective envisagée sont justifiées selon l'agence, par les facteurs clés suivants :

**Sur le long terme : Qualité de crédit élevée.** Les facteurs de protection sont bons.

**Sur le court terme : La certitude de remboursement en temps opportun est bonne.** Les facteurs de liquidité et les éléments essentiels des souverains sont sains. Les facteurs de risque sont minimes.

## Informations du marché

### Païement de dividendes

| Sociétés            | Exercice comptable | DBPA   | DNPA            | Date de paiement        | Ex-dividende | DBPA exercice comptable passé | Evoï    |
|---------------------|--------------------|--------|-----------------|-------------------------|--------------|-------------------------------|---------|
| SERVAIR ABIDJAN     | 2018               | 183,28 | 123,72<br>41,24 | 27/05/2019<br>Sept 2019 | 23/05/2019   | 109,97                        | +67%    |
| BOA-BF              | 2018               | 418    | 366             | 02/05/2019              | 29/04/2019   | 409                           | +2%     |
| SONATEL SN          | 2018               | 1 667  | 1 500           | 14/05/2019              | 10/05/2019   | 1 667                         | 0%      |
| BOA - MALI          | 2018               | 291,40 | 271             | 15/05/2019              | 13/05/2019   | 311,84                        | -7%     |
| ECOBANK CI          | 2018               | 268    | 241             | 15/05/2019              | 13/05/2019   | 410                           | -35%    |
| BOA - CÔTE D'IVOIRE | 2018               | 340    | 306             | 20/05/2019              | 16/05/2019   | 328                           | +4%     |
| BOA - BENIN         | 2018               | 438    | 416             | 22/05/2019              | 20/05/2019   | 438                           | 0%      |
| BOA - NIGER         | 2018               | 415    | 385,95          | 27/05/2019              | 23/05/2019   | 408                           | +2%     |
| ONATEL BF           | 2018               | 467,84 | 409,36          | 03/06/2019              | 29/05/2019   | 415,95                        | +12%    |
| BOA - SENEGAL       | 2018               | 178    | 160             | 03/06/2019              | 29/05/2019   | 178                           | 0%      |
| CORIS BANK BF       | 2018               | 459,43 | 402             | 05/07/2019              | 03/07/2019   | 384                           | +20%    |
| BOLLORE CI          | 2018               | 185    | 166,5           | 06/06/2019              | 03/06/2019   | 185                           | 0%      |
| SICABLE CI          | 2018               | 83,33  | 75              | 03/06/2019              | 29/05/2019   | 111,11                        | -25%    |
| SOLIBRA CI          | 2018               | 1 520  | 1 368           | 06/06/2019              | 03/06/2019   | 2 580                         | -41%    |
| CIE CI              | 2018               | 88,04  | 79,23           | 09/08/2019              | 06/08/2019   | 35,5                          | +148%   |
| CFAO CI             | 2018               | 35     | 31,5            | 23/07/2019              | 19/07/2019   | 23                            | +52%    |
| TOTAL CI            | 2018               | 120,12 | 108,40          | 30/09/2019              |              | 114,40                        | +5%     |
| SODE CI             | 2018               | 300    | 270             |                         |              | 300                           | 0%      |
| VIVO ENERGY CI      | 2018               | 71,43  | 64,286          | 02/08/2019              | 31/07/2019   | 47,62                         | +50%    |
| SIB CI              | 2018               | 280    | 252             | 05/07/2019              | 03/07/2019   | 210                           | +33%    |
| SMB CI              | 2018               | 500    | 450             |                         |              | 125                           | +300%   |
| TOTAL SN            | 2018               | 117    | 105,3           | 29/07/2019              | 25/07/2019   | 62,50                         | +87%    |
| BICI CI             | 2018               | 203,2  | 182,9           | 17/07/2019              | 15/07/2019   | 236                           | -13,90% |
| ORAGROUP TG         | 2018               | 61     | 56,73           | 01/07/2019              | 27/06/2019   | 58                            | +5%     |
| UNIWAX CI           | 2018               | 202    | 181,80          | 11/07/2019              | 09/07/2019   | 193                           | +5%     |
| BERNABE CI          | 2018               | 50     | 45              | 19/07/2019              | 17/07/2019   | 70                            | -29%    |
| FILTISAC CI         | 2018               | 119,33 | 110             | 31/07/2019              | 29/07/2019   | 176                           | -32%    |
| SG CI               | 2018               | 225    | 206             | 31/07/2019              | 29/07/2019   | 645                           | -65%    |
| SOGB CI             | 2018               | 140    | 126             | 15/07/2019              | 11/07/2019   | 480                           | -71%    |
| NSIA BANQUE CI      | 2018               | 216    | 194,2           | 09/07/2019              | 05/07/2019   | 518                           | -58%    |
| SMB CI              | 2018               | 495    | 450             | 30/08/2019              | 28/08/2019   | 450                           | 0%      |

DBPA= Dividende Brut Par Action

DNPA=Dividende Net Par Action

### Evénements sur obligations

- )] Emprunt obligataire dénommé « SHELTER AFRIQUE 6,60% 2014-2021 » : paiement des intérêts semestriels et remboursement partiel du capital le **28 août 2019**.
- )] Emprunt obligataire dénommé « ETAT DU MALI 6,50% 2019-2027 » : Première cotation le **05 septembre 2019**.
- )] Emprunt obligataire dénommé « SUKUK ETAT DE CÔTE D'IVOIRE 5,75% 2016-2023 » : paiement des profits semestriels le **07 septembre 2019**.
- )] Emprunt obligataire dénommé « BIDC-EBID 6,50% 2014-2021 » : paiement des intérêts semestriels et remboursement partiel du capital le **28 septembre 2019**.

Disclaimer.

Le contenu et les informations fournies dans le cadre de cette publication ne sont d'aucune garantie, implicite ou explicite. La responsabilité de la SGI-BENIN ne peut être retenue directement ou indirectement suite à l'utilisation de ces informations par les lecteurs. Les analyses diffusées dans cette publication ne constituent qu'une aide à la décision et ne sauraient être une incitation à investir en bourse. Elles ne sont données qu'à titre indicatif et ne sauraient être assimilées à un quelconque conseil.

Sakinatou SIDI  
Directrice Générale  
ssidi@sgibenin.com

Adiss OREDOLA  
Directeur des Opérations  
aoredola@sgibenin.com

Martial C. KPASSE  
Chargé de Recherches & Analyses  
mkpasse@sgibenin.com