

Résumé du marché

La BRVM termine la séance de cotation du 30 avril 2019 **dans le vert**. En effet, le BRVM C a gagné **1,35%** à 176,85 points par rapport à la séance précédente. Cette hausse est de **0,63%** à 168,46 points pour le BRVM 10. Le titre **SOGB CI** prend la tête du peloton des fortes hausses en s'adjuant **+7,48%** à **2 370 FCFA**.

Titres	Cours	Var. jour	Volume	C. max	C. min	Flottant
5 plus fortes hausses						
SOGB CI	2 370	+7,48%	1 597	2 370	2 370	26,84%
SMB CI	4 850	+7,42%	10 000	4 850	4 850	16,50%
ECOBANK CI	3 550	+7,41%	42	3 550	3 550	20,44%
CIE CI	1 350	+7,14%	4 909	1 350	1 350	30,95%
ORAGROUP TG	4 995	+6,50%	10 614	4 995	4 420	20,00%
5 plus fortes baisses						
SUCRIVOIRE CI	900	-5,26%	110	940	900	23,00%
BOA-SENEGAL	1 775	-0,84%	5 498	1 800	1 755	30,08%
CORIS BANK BF	7 750	-0,58%	830	7 795	7 500	20,00%
VIVO ENERGY CI	1 045	-0,48%	144	1 050	1 025	28,33%
TRACTAFRIC CI	119 500	-0,42%	01	119 500	119 500	14,06%

Top & Flop par secteur

Titres	Variation. Jour	Cours clôture	Cours veille
Finance			
ECOBANK CI	+7,41%	3 550	3 305
BOA-SENEGAL	-0,84%	1 775	1 790
Service public			
CIE CI	+7,14%	1 350	1 260
SONATEL SN	-0,26%	19 300	19 350
Distribution			
CFAO CI	+5,88%	540	510
VIVO ENERGY CI	-0,48%	1 045	1 050
Industrie			
SMB CI	+7,42%	4 850	4 515
-	-	-	-
Agriculture			
SOGB CI	+7,48%	2 370	2 205
SUCRIVOIRE CI	-5,26%	900	950
Transport			
BOLLORE CI	+2,53%	1 825	1 780

Evolution des indices du marché

	30.04.2019	29.04.2019	Var. journalière	Var. 31.12.2018	Var. 02.01.2019
BRVM C	176,85	174,49	+1,35%	+2,68%	+2,98%
BRVM 10	168,46	167,40	+0,63%	+9,13%	+9,30%
Agriculture	96,16	93,96	+2,34%	-24,40%	-24,15%
Distribution	267,48	262,60	+1,86%	-0,13%	-0,32%
Industrie	48,01	47,22	+1,67%	-16,17%	-18,00%
Finance	63,40	62,07	+2,14%	-5,88%	-4,58%
Service public	580,19	577,66	+0,44%	+17,13%	+16,80%
Transport	444,33	433,59	+2,48%	-8,66%	-8,21%
Autres	222,10	222,10	0,00%	+5,88%	+5,88%

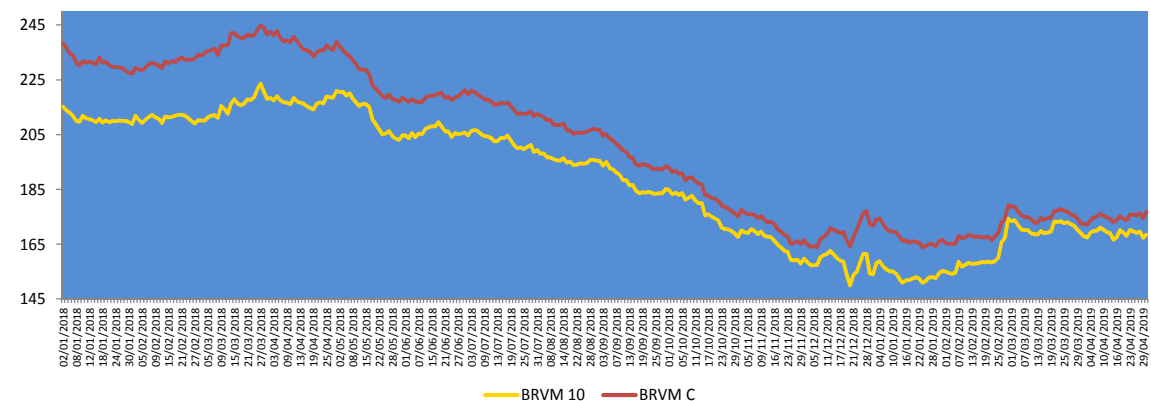
**Evolution des indicateurs du marché**

	30.04.2019	29.04.2019	Var. journalière	Var. 31.12.18	Var. 02.01.19
Volume/Actions	511 354	722 477	-29,22%	+79,07%	+266,80%
Valeur/Actions (M FCFA)	319,12	447,07	-28,62%	-79,06%	-76,47%
Volume/Obligations	11 824	72 625	-83,72%	+17,64%	-
Valeur/Obligations (M FCFA)	118,18	729,88	-83,81%	+19,16%	-
Capitalisation/Actions (Milliards FCFA)	5 266,47	5 196,34	+1,35%	+8,71%	+9,03%
Capitalisation/Obligations (Milliards FCFA)	3 556,99	3 557,52	-0,01%	+3,72%	+3,72%
Taux de rendement moyen	8,19%	8,34%	-0,15%	+0,92%	+0,87%
Taux de rentabilité moyen	11,15%	7,41%	+3,74%	+3,54%	+3,27%
Ratio moyen de liquidité	26,07%	27,94%	-1,87%	-10,82%	-16,78%
Ratio moyen de couverture	58,45%	32,81%	+25,64%	-30,73%	-106,60%

Nos fonds communs de placement

Valeurs liquidatives des FCP					
FCP	origine	26.04.19	25.04.19	Variations	
				Jour	origine
SAPHIR QUIETUDE	5 000	5 923,79	5 922,46	+0,02%	+18,48%
SAPHIR DYNAMIQUE	5 000	5 114,21	5 121,94	-0,15%	+2,28%

Le FCP SAPHIR QUIETUDE enregistre à la fin de la journée du 26 avril 2019 une progression de **+0,02%**. Cette performance est de **+18,48%** depuis la valeur d'origine.

Le FCP SAPHIR DYNAMIQUE se déleste de **0,15%**. Par contre, on note une hausse de **+2,28%** en comparaison à sa valeur d'origine.

Informations du marché

Sociétés cotées

- **NEI-CEDA CI**

NEI-CEDA CI a terminé l'exercice 2018 avec une **hausse** de **53,16%** de son **Résultat net** à **775 millions FCFA** contre **506 millions FCFA** en 2017. Le **Chiffre d'affaires** a progressé de **34,94%** pour se situer à **8 107 millions FCFA** en 2018 contre **6 008 millions FCFA** en 2017. NEI-CEDA CI n'envisage pas une fois encore distribuer de dividende à ses actionnaires.

- **SMB CI**

SMB CI a enregistré une **augmentation** de **4,94%** de son **Résultat net** pour s'établir à **7 877 millions FCFA** en 2018 contre **7 506 millions FCFA** en 2017. Le **taux de distribution** se situerait à **49,48%** en 2018. SMB CI envisage payer à ses actionnaires un **dividende brut par action** de **500 FCFA** au titre de l'exercice 2018 contre **125 FCFA** pour l'exercice 2017, soit une augmentation de **300%**.

- **CIE CI**

CIE CI a chevé l'exercice 2018 avec une **hausse** de **148,10%** de son **Résultat net** à **4 929,70 millions FCFA** contre **1 986,98 millions FCFA** en 2017. Le **taux de distribution** se situerait à **100,00%** en 2018 soit le même taux que pour l'exercice 2017. CIE CI envisage payer à ses actionnaires un **dividende brut par action** de **88 FCFA** au titre de l'exercice 2018 contre **35,5 FCFA** pour l'exercice précédent, soit une augmentation de **148%**.

Cette performance se consolide au **premier trimestre 2019** où la CIE CI affiche un **Résultat net** en progression de **+217,45%** pour s'établir à **1 992 millions FCFA** contre **627 millions FCFA** au premier trimestre 2018.

- **ETI TG**

ETI TG a clôturé le premier trimestre 2019 avec une **baisse** de **7%** de son **Résultat net** pour se situer **84 540 milliers \$EU** contre **91 135 milliers \$EU** au premier trimestre 2018. De même, le **Produit Net Bancaire** a régressé de **17%** pour s'établir à **388 180 milliers \$EU** au **premier trimestre 2019** contre **464 963 milliers \$EU** en glissement annuel.

Evénements sur obligations

- **Emprunt obligataire dénommé « TPCI 5,99% 2015-2025 »** : paiement des intérêts annuels et remboursement partiel du capital le **14 mai 2019**.
- **Emprunt obligataire dénommé « TPCI 5,95% 2017-2024 - B »** : paiement des intérêts semestriels le **10 mai 2019**.
- **Première cotation de l'Emprunt obligataire « TPCI 6,00% 2018-2026 »** le **14 mai 2019**.
- **Emprunt obligataire dénommé « CRRH-UEMOA 5,95% 2017-2029 »** : paiement des intérêts semestriels et remboursement partiel de capital le **17 mai 2019**.

Informations du marché

Paiement de dividendes

Sociétés	Exercice comptable	Dividende brut /action (DBPA)	Dividende net /action	Date de paiement	DBPA exercice comptable précédent	Evol
SERVAIR ABIDJAN CI	2018	183,28	164,95	30/04/2019 30/09/2019	109,97	+67%
BOA-BF	2018	418	366	02/05/2019	409	+2%
SONATEL SN	2018	1 667	1 500	14/05/2019	1 667	0%
BOA - MALI	2018	291,40	271	15/05/2019	311,84	-7%
ECOBANK CI	2018	268	241	15/05/2019	410	-35%
BOA -COTE D'IVOIRE	2018	340	306	20/05/2019	328	+4%
BOA - BENIN	2018	438	416	22/05/2019	438	0%
BOA - NIGER	2018	415	385,95	27/05/2019	408	+2%
ONATEL BF	2018	467,84	409,36	01/06/2019	415,95	+12%
BOA - SENEGAL	2018	178	160	03/06/2019	178	0%
CORIS BANK BF	2018	459,43	402	05/07/2019	384	+20%
SICABLE CI	2018	83,33	75		111,11	-25%
SOLIBRA CI	2018	1 520	1 368		2 580	-41%
SODE CI	2018	300	270		300	0%
CIE CI	2018	88	79,2		35,5	+148%
SIB CI	2018	280	252		210	+33%
SMB CI	2018	500	450		125	+300%
SG CI	2018	225	202,5		645	-65%
SOGB CI	2018	140	126		480	-71%
NSIA BANQUE CI	2018	216	194,4		518	-58%
BOLLORE CI	2018	185	166,5		185	0%

Assemblées Générales

Sociétés	Nature	Date	Heure	Lieu
ASSEMBLEES GENERALES A VENIR				
SUCRIVOIRE CI	Ordinaire	03/05/2019		Auditorium de la CRRAE-UMOA sis Abidjan - Plateau (Rue Botreau Roussel)
SAPH CI	Ordinaire	08/05/2019	09h30	Salle de Conférence de CRRAE-UEMOA (Versus Bank au Plateau)
BOLLORE CI	Ordinaire	09/05/2019	10h	Salle Kodjo Eboucle du palais de la culture sis à Treichville, Avenue Christiani à Abidjan
PALM CI	Ordinaire	09/05/2019	09h30	Salle de Conférence de la CRRAE-UEMOA, sise à Abidjan-Plateau.
SODE CI	Ordinaire	22/05/2019	14h	Espace Events sis à Abidjan, Cocody 2 Plateau, Boulevard Latrille.
NEI-CEDA CI	Ordinaire	29/05/2019	10h	Hôtel TIAMA, Abidjan-Plateau
ASSEMBLEES GENERALES PASSES				
SIB CI	Ordinaire	26/04/2019	09h	Maison de l'Entreprise (CGECI), Abidjan-Plateau
CORIS BANK BF	Mixte	25/04/2019	09h	Hôtel SOPATEL Silmandé SA
ECOBANK TG	Ordinaire	25/04/2019	10h30	Salle de Conférence du Centre Panafricain Ecobank, 2365 Boulevard du Mono, Lomé, Togo
SOLIBRA CI	Ordinaire	24/04/2019	09h	Espace CRISTAL8, rue du Chevalier de Clieu Zone 4C « SALLE PLATINIUM » ABIDJAN
BOA - BENIN	Mixte	23/04/2019	10h	AZALAI Hôtel à Cotonou
BOA - MALI	Ordinaire	20/04/2019	09h30	Hôtel SALAM à Bamako
BOA - SENEGAL	Ordinaire	19/04/2019	09h30	Immeuble Elan II, 2 ^{ème} étage, Route de Ngor, Zone 12, Almadies à Dakar
ONATEL BF	Mixte	18/04/2019	10h	ROYAL BEACH HOTEL, OUAGADOUGOU
SONATEL SN	Ordinaire	17/04/2019	10h	Centre International de Conférence Abdou DIOUF (CICAD) à Diamniaio, Dakar
ECOBANK CI	Ordinaire	16/04/2019	10h	Espace Latrille Events sis à Abidjan Cocody Deux Plateaux sur le Boulevard Latrille
BOA - CI	Ordinaire	10/04/2019	10h	Salle JEWELS du Patronat Ivoirien (CGECI) à Abidjan Plateau
BOA - NIGER	Ordinaire	05/04/2019	10h	Centre de formation de la BOA NIGER (sise à BOA-Siège)
SICABLE CI	Ordinaire	05/04/2019	09h	Hôtel AZALAI, Bld VGE à Abidjan
BOA - BF	Ordinaire	02/04/2019	10h	Salle Waongo I de l'hôtel LAICO à Ouaga 2000
SERVAIR ABIDJAN	Ordinaire	28/03/2019	10h	Salle JEWELS de la maison de l'entreprise CGECI sise au plateau

Disclaimer.

Le contenu et les informations fournies dans le cadre de cette publication ne sont d'aucune garantie, implicite ou explicite. La responsabilité de la SGI-BENIN ne peut être retenue directement ou indirectement suite à l'utilisation de ces informations par les lecteurs. Les analyses diffusées dans cette publication ne constituent qu'une aide à la décision et ne sauraient être une incitation à investir en bourse. Elles ne sont données qu'à titre indicatif et ne sauraient être assimilées à un quelconque conseil.

Sakinatou SIDI
Directrice Générale
ssidi@sgibenin.com

Adiss OREDOLA
Directeur des Opérations
aoredola@sgibenin.com

Martial C. KPASSE
Chargé de Recherches & Analyses
mkpasse@sgibenin.com