

Résumé du marché

La BRVM termine la séance de cotation du 04 juillet 2019 **dans le vert**. En effet, le BRVM C a gagné **+0,07%** à 157,00 points par rapport à la séance précédente. Ce regain est de **0,17%** à 151,13 points pour le BRVM 10. Le titre **SAFCA CI** prend la tête du peloton des fortes hausses en s'adjugeant **+6,25%** à **340 FCFA**.

Titres	Cours	Var. jour	Volume	C. max	C. min	Flottant
5 plus fortes hausses						
SAFCA CI	340	+6,25%	200	340	340	29,43%
SAPH CI	2 000	+4,71%	10	2 000	2 000	23,54%
CROWN SIEM CI	225	+4,65%	01	225	225	10,42%
TOTAL SN	1 340	+3,08%	490	1 340	1 300	30,86%
BOA-COTE D'IVOIRE	2 850	+1,79%	146	2 850	2 800	27,63%
5 plus fortes baisses						
BOLLORE CI	1 300	-7,14%	1 722	1 450	1 300	22,20%
NEI-CEDA CI	275	-6,78%	30	275	275	17,99%
BOA-MALI	1 850	-4,64%	1 625	2 000	1 850	21,45%
UNIWAX CI	2 300	-4,17%	2 442	2 395	2 300	27,71%
CFAO MOTORS CI	415	-3,49%	1 231	430	415	4,12%

Top & Flop par secteur			
Titres	Variation. Jour	Cours clôture	Cours veille
Finance			
SAFCA CI	+6,25%	340	320
BOA-MALI	-4,64%	1 850	1 940
Service public			
SODE CI	+1,67%	3 050	3 000
ONATEL BF	-2,50%	3 900	4 000
Distribution			
TOTAL SN	+3,08%	1 340	1 300
CFAO MOTORS CI	-3,49%	415	430
Industrie			
CROWN SIEM CI	+4,65%	225	215
NEI-CEDA CI	-6,78%	275	295
Agriculture			
SAPH CI	+4,71%	2 000	1 910
PALM CI	-1,96%	1 000	1 020
Transport			
BOLLORE CI	-7,14%	1 300	1 400

Evolution des indices du marché

	04.07.2019	03.07.2019	Var. journalière	Var. 31.12.2018	Var. 02.01.2019
BRVM C	157,00	156,89	+0,07%	-8,85%	-8,58%
BRVM 10	151,13	150,87	+0,17%	-2,09%	-1,94%
Agriculture	84,28	82,91	+1,65%	-33,74%	-33,52%
Distribution	234,72	234,13	+0,25%	-12,36%	-12,53%
Industrie	43,34	43,76	-0,96%	-24,32%	-25,98%
Finance	58,18	58,32	-0,24%	-13,63%	-12,43%
Service public	504,25	501,22	+0,60%	+1,80%	+1,51%
Transport	319,03	342,90	-6,96%	-34,42%	-34,09%
Autres	209,76	209,76	0,00%	0,00%	0,00%

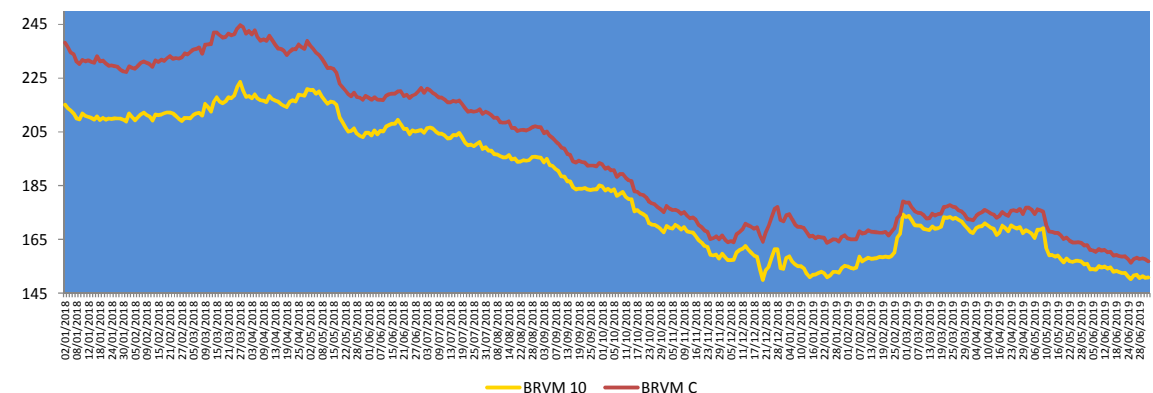
**Evolution des indicateurs du marché**

	04.07.2019	03.07.2019	Var. journalière	Var. 31.12.18	Var. 02.01.19
Volume/Actions	46 721	29 148	+60,29%	-83,64%	-66,49%
Valeur/Actions (M FCFA)	123,36	121,94	+1,16%	-91,91%	-90,90%
Volume/Obligations	103	891	-88,44%	-98,98%	-
Valeur/Obligations (M FCFA)	1,03	8,73	-88,20%	-98,96%	-
Capitalisation/Actions (Milliards FCFA)	4 675,25	4 672,14	+0,07%	-3,49%	-3,21%
Capitalisation/Obligations (Milliards FCFA)	3 697,39	3 698,46	-0,03%	+7,81%	+7,81%
Taux de rendement moyen	8,91%	9,06%	-0,15 pt	+1,64 pt	+1,59 pt
Taux de rentabilité moyen	8,62%	8,88%	-0,26 pt	+1,01 pt	+0,74 pt
Ratio moyen de liquidité	6,46%	4,11%	+2,35 pts	-30,43 pts	-36,39 pts
Ratio moyen de couverture	129,64%	125,28%	+4,36 pts	+40,46 pts	-35,41 pts

Nos fonds communs de placement

Valeurs liquidatives des FCP					
FCP	origine	03.07.19	02.07.19	Variations	
				Jour	origine
SAPHIR QUIETUDE	5 000	5 981,63	5 980,80	+0,01%	+19,63%
SAPHIR DYNAMIQUE	5 000	5 032,04	5 023,29	+0,17%	+0,64%

Le FCP SAPHIR QUIETUDE enregistre à la fin de la journée du 03 juillet 2019 une progression de **+0,01%**. Cette performance est de **+19,63%** depuis la valeur d'origine.

Le FCP SAPHIR DYNAMIQUE s'est adjugé **+0,17%**. Cette bonification est de **+0,64%** en comparaison à sa valeur d'origine.

Informations du marché

Sociétés cotées

- SICOR CI**

SICOR CI a terminé l'exercice 2018 avec une **hausse** de **26,06%** de son **Chiffre d'affaires** à **1 393 millions FCFA** contre **1 105 millions FCFA** en 2017. Par contre, le **Résultat des activités ordinaires** a connu une **baisse** de **20,34%** pour se situer à **106,82 millions FCFA** contre 134,09 millions en 2017. Grâce aux **Autres produits hors activités ordinaires** qui s'élevaient à **945,72 millions FCFA**, le **Résultat Net** a fortement progressé de **883,79%** pour s'établir à **989,40 millions FCFA** en 2018 contre 100,57 millions FCFA un an plutôt. SICOR CI n'envisage pas payer à ses actionnaires de **dividendes** au titre de l'exercice 2018.

- TOTAL CI**

TOTAL CI a clôturé l'exercice 2018 avec une **hausse** de **10,56%** de son **Résultat net** à **11 523 millions FCFA** contre **10 422 millions FCFA** en 2017. Le **taux de distribution** ressortirait à **65,63%** en 2018 contre 69,11% en 2017. TOTAL CI envisage payer à ses actionnaires un **dividende brut par action** de **120,12 FCFA** au titre de l'exercice 2018 contre 114,40 FCFA pour l'exercice 2017, soit une **progression de 5%**. Le **rendement de dividende** affiché par action TOTAL CI au cours de clôture du 03 juillet 2019 (1 470 FCFA) se situerait à **7,37%**.

- VIVO ENERGY CI**

VIVO ENERGY CI a enregistré en 2018 une **hausse** de **10,4%** de son **Chiffre d'affaires** à **347 717 millions FCFA** contre **311 414 millions FCFA** en 2017. De même, le **Résultat Net** a progressé de **7,69%** pour se situer à **5 389 millions FCFA** contre 5 005 millions en 2017. Le **taux de distribution** ressortirait à **83,50%** en 2018 contre 59,95% en 2017. VIVO ENERGY CI compte payer à ses actionnaires un **dividende brut par action** de **71,43 FCFA** au titre de l'exercice 2018 contre 47,62 FCFA pour l'exercice 2017, soit une **hausse de 50%**. Le **rendement de dividende** affiché par action VIVO ENERGY CI au cours de clôture du 03 juillet 2019 (875 FCFA) se situerait à **7,35%**.

Evénements sur obligations

- **Emprunt obligataire dénommé « CRRH-UEMOA 5,85% 2015-2025 »** : paiement des intérêts semestriels et remboursement partiel du capital le **04 juillet 2019**.
- **Emprunt obligataire dénommé « CRRH-UEMOA 6,10% 2012-2024 »** : paiement des intérêts semestriels et remboursement partiel du capital le **17 juillet 2019**.
- **Emprunt obligataire dénommé « CRRH-UEMOA 5,85% 2016-2026 »** : paiement des intérêts semestriels et remboursement partiel du capital le **03 juillet 2019**.
- **Emprunt obligataire dénommé « TPTG 6,90% 2018-2023 »** : paiement des intérêts semestriels et remboursement partiel du capital le **26 juillet 2019**.

Informations du marché

Paiement de dividendes

Sociétés	Exercice comptable	DBPA	DNPA	Date de paiement	Ex-dividende	DBPA exercice comptable passé	Evol
SERVAIR ABIDJAN	2018	183,28	123,72 41,24	27/05/2019 Sept 2019	23/05/2019	109,97	+67%
BOA-BF	2018	418	366	02/05/2019	29/04/2019	409	+2%
SONATEL SN	2018	1 667	1 500	14/05/2019	10/05/2019	1 667	0%
BOA - MALI	2018	291,40	271	15/05/2019	13/05/2019	311,84	-7%
ECOBANK CI	2018	268	241	15/05/2019	13/05/2019	410	-35%
BOA -COTE D'IVOIRE	2018	340	306	20/05/2019	16/05/2019	328	+4%
BOA - BENIN	2018	438	416	22/05/2019	20/05/2019	438	0%
BOA - NIGER	2018	415	385,95	27/05/2019	23/05/2019	408	+2%
ONATEL BF	2018	467,84	409,36	03/06/2019	29/05/2019	415,95	+12%
BOA - SENEGAL	2018	178	160	03/06/2019	29/05/2019	178	0%
CORIS BANK BF	2018	459,43	402	05/07/2019	03/07/2019	384	+20%
BOLLORE CI	2018	185	166,5	06/06/2019	03/06/2019	185	0%
SICABLE CI	2018	83,33	75	03/06/2019	29/05/2019	111,11	-25%
SOLIBRA CI	2018	1 520	1 368	06/06/2019	03/06/2019	2 580	-41%
CIE CI	2018	88,04	79,2	31/07/2019		35,5	+148%
CFAO CI	2018	35	31,5	25/06/2019		23	+52%
TOTAL CI	2018	120,12	108,40	30/09/2019		114,40	+5%
SODE CI	2018	300	270			300	0%
VIVO ENERGY CI	2018	71,43	64,29			47,62	+50%
SIB CI	2018	280	252	05/07/2019	03/07/2019	210	+33%
SMB CI	2018	500	450			125	+300%
TOTAL SN	2018	117	105,3			62,50	+87%
BICI CI	2018	203,2	182,9	17/07/2019	15/07/2019	236	-13,90%
ORAGROUP TG	2018	61	56,73	01/07/2019	27/06/2019	58	+5%
UNIWAX CI	2018	202	181,80	11/07/2019	09/07/2019	193	+5%
BERNABE CI	2018	50	45	19/07/2019	17/07/2019	70	-29%
FILTISAC CI	2018	119,33	110	31/07/2019	29/07/2019	176	-32%
SG CI	2018	225	202,5			645	-65%
SOGB CI	2018	140	126	15/07/2019	11/07/2019	480	-71%
NSIA BANQUE CI	2018	216	194,2	09/07/2019	05/07/2019	518	-58%

DBPA= Dividende Brut Par Action

DNPA=Dividende Net Par Action

Assemblées Générales

Sociétés	Nature	Date	Heure	Lieu
ASSEMBLEES GENERALES A VENIR				
ASSEMBLEES GENERALES PASSES				
VIVO ENERGY CI	Ordinaire	27/06/2019	14h	Heden Golf Hôtel
BERNABE CI	Ordinaire	27/06/2019	11h	Salle de conférence GEWELS de la CGECI Plateau
SETAO CI	Mixte	27/06/2019	10h	Novotel Hôtel – Abidjan Plateau
TRACTAFRIC CI	Mixte	28/06/2019	10h	Salons du NOVOTEL ABIDJAN, 10, Avenue du Général de Gaulle
SICOR CI	Ordinaire	28/06/2019	09h30	Palm Club Hôtel d'Abidjan situé à Cocody, Angle Boulevard Latrille – Route du Lycée technique
CIE CI	Ordinaire	26/06/2019	10h	Patinoire du Sofitel Abidjan Hôtel Ivoire
SITAB CI	Mixte	26/06/2019	10h30	Salle JEWELS de la Maison de l'Entreprise (CGECI) au Plateau
BICI CI	Mixte	25/06/2019	11h	Maison de l'Entreprise (CGECI) sis à Plateau
FILTISAC CI	Ordinaire	24/06/2019	15h	Immeuble CRRAE-UMOA, Abidjan Plateau
SAFCA CI	Ordinaire	24/06/2019	10h	Siège de la Société, 1, Rue des Carrossiers, Zone 3 C (Face SOCOCE Treichville)
NESTLE CI	Ordinaire	21/06/2019	10h	LATRILLE EVENTS
UNIWAX CI	Ordinaire	21/06/2019	10h	Salle des fêtes du Sofitel Abidjan Hôtel Ivoire sis à Cocody Boulevard Hassan II
SMB CI	Ordinaire	18/06/2019	09h30	CGECI (La maison de l'Entreprise)
AIR LIQUIDE CI	Mixte	19/06/2019	10h	Salle de conférence de l'immeuble CRRAE-UMOA, Abidjan Plateau
TOTAL CI	Ordinaire	20/06/2019	10h	Salle de conférence de l'hôtel Radisson Blu à Abidjan
CROWN SIEM CI	Ordinaire	20/06/2019	09h	Siège de la CGECI, sis à la Maison de l'Entreprise, au Plateau, à l'Angle du Boulevard de la République et de l'Avenue Lamblin
SOGB CI	Ordinaire	14/06/2019	11h	Salle de conférence de l'immeuble CRRAE-UMOA, Abidjan Plateau
SGCI	Mixte	11/06/2019	09h	Espace Events sis à Abidjan Cocody 2 Plateau, Boulevard Latrille
CFAO MOTORS CI	Mixte	11/06/2019	09h	Siège social sis à Abidjan, 117, Boulevard de Marseille
TOTAL SN	Ordinaire	05/06/2019	09h	Hôtel Terrou-Bi, Corniche Ouest, Boulevard Martin Luther King à Dakar
NEI-CEDA CI	Ordinaire	29/05/2019	10h	Hôtel TIAMA, Abidjan-Plateau
NSIA BANQUE	Ordinaire	28/05/2019	10h	Espace Latrille Event sis à Abidjan-Cocody, Deux Plateau, Boulevard Latrille
ORAGROUP	Ordinaire	23/05/2019	10h	Salle des Fêtes de Sofitel Abidjan, Hôtel Ivoire, située au Boulevard Hassan II
SODE CI	Ordinaire	22/05/2019	14h	Espace Events sis à Abidjan, Cocody 2 Plateau, Boulevard Latrille.
BOLLORE CI	Ordinaire	09/05/2019	10h	Salle Kodjo Eboucle du palais de la culture sis à

Disclaimer.

Le contenu et les informations fournies dans le cadre de cette publication ne sont d'aucune garantie, implicite ou explicite. La responsabilité de la SGI-BENIN ne peut être retenue directement ou indirectement suite à l'utilisation de ces informations par les lecteurs. Les analyses diffusées dans cette publication ne constituent qu'une aide à la décision et ne sauraient être une incitation à investir en bourse. Elles ne sont données qu'à titre indicatif et ne sauraient être assimilées à un quelconque conseil.

Sakinatou SIDI
Directrice Générale
sidi@sgibenin.com

Adiss OREDOLA
Directeur des Opérations
aoredola@sgibenin.com

Martial C. KPASSE
Chargé de Recherches & Analyses
mkpasse@sgibenin.com