

Résumé du marché

La BRVM termine la séance de cotation du 12 juillet 2019 dans le vert. En effet, le BRVM C a grignoté **0,01%** à 155,93 points par rapport à la séance précédente. Ce regain est de **0,07%** à 149,97 points pour le BRVM 10. Le titre **CROWN SIEM CI** prend la tête du peloton des fortes hausses en s'adjugeant **+5,00%** à **210 FCFA**.

Titres	Cours	Var. jour	Volume	C. max	C. min	Flottant
5 plus fortes hausses						
CROWN SIEM CI	210	+5,00%	551	210	200	10,42%
BOA-COTE D'IVOIRE	2 900	+3,57%	283	2 900	2 800	27,63%
CIE CI	1 265	+2,85%	220	1 265	1 265	30,95%
BOA-MALI	2 050	+2,50%	108	2 050	2 000	21,45%
TOTAL CI	1 450	+1,40%	2 028	1 450	1 430	27,01%
5 plus fortes baisses						
NEI-CEDA CI	230	-6,12%	120	240	230	17,99%
SOGB CI	2 000	-4,76%	949	2 100	2 000	26,84%
SODE CI	3 000	-3,23%	124	3 050	3 000	49,53%
BOA-BENIN	3 150	-1,56%	938	3 200	3 150	45,53%
BOA-SENEGAL	1 650	-1,49%	971	1 660	1 635	30,08%

Top & Flop par secteur

Titres	Variation. Jour	Cours clôture	Cours veille
Finance			
BOA-COTE D'IVOIRE	+3,57%	2 900	2 800
BOA-BENIN	-1,56%	3 150	3 200
Service public			
CIE CI	+2,85%	1 265	1 230
SODE CI	-3,23%	3 000	3 100
Distribution			
TOTAL CI	+1,40%	1 450	1 430
-	-	-	-
Industrie			
CROWN SIEM CI	+5,00%	210	200
NEI-CEDA CI	-6,12%	230	245
Agriculture			
-	-	-	-
SOGB CI	-4,76%	2 000	2 100
Transport			
-	-	-	-

Evolution des indices du marché

	12.07.2019	11.07.2019	Var. journalière	Var. 31.12.2018	Var. 02.01.2019
BRVM C	155,93	155,91	+0,01%	-9,47%	-9,20%
BRVM 10	149,97	149,87	+0,07%	-2,84%	-2,69%
Agriculture	82,23	83,65	-1,70%	-35,35%	-35,13%
Distribution	232,65	231,70	+0,41%	-13,13%	-13,30%
Industrie	43,58	43,57	+0,02%	-23,90%	-25,57%
Finance	57,96	57,98	-0,03%	-13,95%	-12,76%
Service public	499,03	498,51	0,10%	+0,74%	+0,46%
Transport	325,00	325,00	0,00%	-33,19%	-32,86%
Autres	209,76	209,76	0,00%	0,00%	0,00%

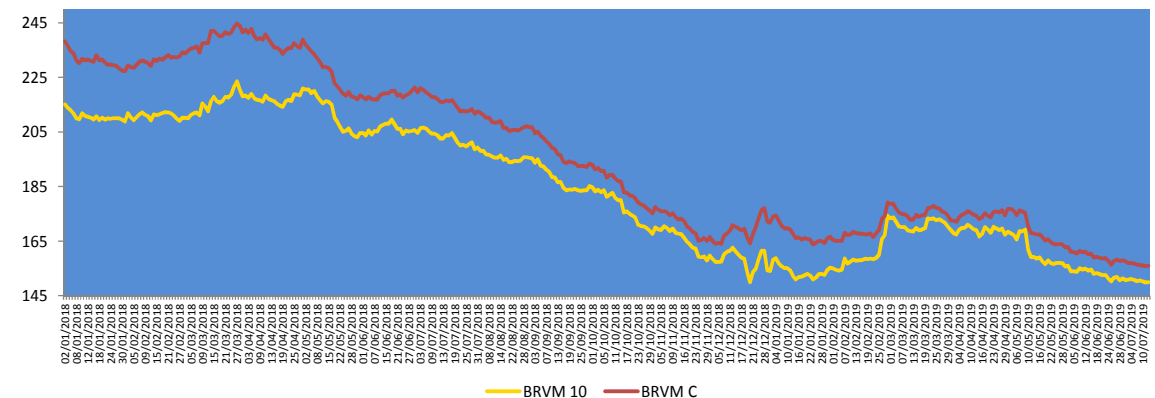

Evolution des indicateurs du marché

	12.07.2019	11.07.2019	Var. journalière	Var. 31.12.18	Var. 02.01.19
Volume/Actions	47 965	41 663	+15,13%	-83,20%	-65,59%
Valeur/Actions (M FCFA)	491,62	126,78	+287,77%	-67,75%	-63,75%
Volume/Obligations	494	52	+850,00%	-95,09%	-
Valeur/Obligations (M FCFA)	4,93	0,52	+848,08%	-95,03%	-
Capitalisation/Actions (Milliards FCFA)	4 643,46	4 642,91	+0,01%	-4,15%	-3,87%
Capitalisation/Obligations (Milliards FCFA)	3 697,66	3 700,37	-0,07%	+7,82%	+7,82%
Taux de rendement moyen	8,56%	8,59%	-0,03 pt	+1,29 pt	+1,24 pt
Taux de rentabilité moyen	8,73%	8,91%	-0,18 pt	+1,12 pt	+0,85 pt
Ratio moyen de liquidité	8,10%	6,90%	+1,20 pt	-28,79 pts	-34,75 pts
Ratio moyen de couverture	270,14%	274,22%	-4,08 pts	+180,96 pts	+105,09 pts

Nos fonds communs de placement

Valeurs liquidatives des FCP					
FCP	origine	12.07.19	11.07.19	Variations	
				Jour	origine
SAPHIR QUIETUDE	5 000	5 986,92	5 986,73	+0,003%	+19,74%
SAPHIR DYNAMIQUE	5 000	5 026,05	5 028,36	-0,05%	+0,52%

Le FCP SAPHIR QUIETUDE enregistre à la fin de la journée du 12 juillet 2019 une progression de **+0,003%**. Cette performance est de **+19,74%** depuis la valeur d'origine.

Le FCP SAPHIR DYNAMIQUE a légèrement baissé de **0,05%**. Mais, on note une hausse de **+0,52%** en comparaison à sa valeur d'origine.

Informations du marché

Sociétés cotées

- **BOA BENIN**

BOA BENIN a clôturé le premier trimestre 2019 avec une **baisse** de **8%** de son **Produite Net Bancaire** à **9 144 millions de FCFA** en relation avec la régression des produits des emplois et des commissions contre 9 912 millions de FCFA en glissement annuel. Par contre, le **Résultat Net** a connu une **légère progression** de **3%** pour se situer à **3 303 millions de FCFA** grâce à une maîtrise des charges d'exploitation et du coût du risque contre 3 204 millions de FCFA au premier trimestre 2018. Au niveau de la performance commerciale, les **encours clientèle** ont **augmenté** de **7,2%** pour s'établir à **427,4 milliards de FCFA** au **31 mars 2019**. De même, les **dépôts clientèle** ont aussi **progressé** de **17%** en passant de 545,9 milliards de FCFA à **638,2 milliards de FCFA** à fin premier trimestre 2019.

- **SICABLE CI**

L'agence de notation financière **WARA** maintient la **note de long terme de SICABLE** à « **A-** » en grade d'investissement, tandis que **sa note de court terme** reste « **w-3** ». La **perspective** reste « **stable** ». **SICABLE**, membre de Prysmian Group, est le leader ivoirien du câble électrique.

Evénements sur obligations

- **Emprunt obligataire dénommé « CRRH-UEMOA 6,10% 2012-2024 »** : paiement des intérêts semestriels et remboursement partiel du capital le **17 juillet 2019**.
- **Emprunt obligataire dénommé « TPTG 6,90% 2018-2023 »** : paiement des intérêts semestriels et remboursement partiel du capital le **26 juillet 2019**.
- **Emprunt obligataire dénommé « ETAT DU SENEGAL 6,50% 2013-2023 »** : paiement des intérêts semestriels et remboursement partiel du capital le **29 juillet 2019**.
- **Emprunt obligataire dénommé « TPBF 6,50% 2017-2027 »** : paiement des intérêts semestriels le **31 juillet 2019**.
- **Emprunt dénommé « SUKUK ETAT DU SENEGAL 6% 2016-2026 »** : paiement des profits semestriels et remboursement partiel du capital le **26 juillet 2019**.
- **Première cotation de l'emprunt obligataire dénommé « TPBF 6,50% 2019-2027 »** le **08 août 2019**.

Informations du marché

Paieement de dividendes

Sociétés	Exercice comptable	DBPA	DNPA	Date de paiement	Ex-dividende	DBPA exercice comptable passé	Evol
SERVAIR ABIDJAN	2018	183,28	123,72 41,24	27/05/2019 Sept 2019	23/05/2019	109,97	+67%
BOA-BF	2018	418	366	02/05/2019	29/04/2019	409	+2%
SONATEL SN	2018	1 667	1 500	14/05/2019	10/05/2019	1 667	0%
BOA - MALI	2018	291,40	271	15/05/2019	13/05/2019	311,84	-7%
ECOBANK CI	2018	268	241	15/05/2019	13/05/2019	410	-35%
BOA -COTE D'IVOIRE	2018	340	306	20/05/2019	16/05/2019	328	+4%
BOA - BENIN	2018	438	416	22/05/2019	20/05/2019	438	0%
BOA - NIGER	2018	415	385,95	27/05/2019	23/05/2019	408	+2%
ONATEL BF	2018	467,84	409,36	03/06/2019	29/05/2019	415,95	+12%
BOA - SENEGAL	2018	178	160	03/06/2019	29/05/2019	178	0%
CORIS BANK BF	2018	459,43	402	05/07/2019	03/07/2019	384	+20%
BOLLORE CI	2018	185	166,5	06/06/2019	03/06/2019	185	0%
SICABLE CI	2018	83,33	75	03/06/2019	29/05/2019	111,11	-25%
SOLIBRA CI	2018	1 520	1 368	06/06/2019	03/06/2019	2 580	-41%
CIE CI	2018	88,04	79,2	31/07/2019		35,5	+148%
CFAO CI	2018	35	31,5	23/07/2019	19/07/2019	23	+52%
TOTAL CI	2018	120,12	108,40	30/09/2019		114,40	+5%
SOE CI	2018	300	270			300	0%
VIVO ENERGY CI	2018	71,43	64,29			47,62	+50%
SIB CI	2018	280	252	05/07/2019	03/07/2019	210	+33%
SMB CI	2018	500	450			125	+300%
TOTAL SN	2018	117	105,3			62,50	+87%
BICI CI	2018	203,2	182,9	17/07/2019	15/07/2019	236	-13,90%
ORAGROUP TG	2018	61	56,73	01/07/2019	27/06/2019	58	+5%
UNIWAX CI	2018	202	181,80	11/07/2019	09/07/2019	193	+5%
BERNABE CI	2018	50	45	19/07/2019	17/07/2019	70	-29%
FILTISAC CI	2018	119,33	110	31/07/2019	29/07/2019	176	-32%
SG CI	2018	225	202,5			645	-65%
SOGB CI	2018	140	126	15/07/2019	11/07/2019	480	-71%
NSIA BANQUE CI	2018	216	194,2	09/07/2019	05/07/2019	518	-58%

DBPA= Dividende Brut Par Action

DNPA=Dividende Net Par Action

Assemblées Générales

Sociétés	Nature	Date	Heure	Lieu
ASSEMBLEES GENERALES A VENIR				
ASSEMBLEES GENERALES PASSES				
VIVO ENERGY CI	Ordinaire	27/06/2019	14h	Heden Golf Hôtel
BERNABE CI	Ordinaire	27/06/2019	11h	Salle de conférence GEWELS de la CGECI Plateau
SETAO CI	Mixte	27/06/2019	10h	Novotel Hôtel – Abidjan Plateau
TRACTAFRIC CI	Mixte	28/06/2019	10h	Salons du NOVOTEL ABIDJAN, 10, Avenue du Général de Gaulle
SICOR CI	Ordinaire	28/06/2019	09h30	Palm Club Hôtel d'Abidjan situé à Cocody, Angle Boulevard Latrille – Route du Lycée technique
CIE CI	Ordinaire	26/06/2019	10h	Patinoire du Sofitel Abidjan Hôtel Ivoire
SITAB CI	Mixte	26/06/2019	10h30	Salle JEWELS de la Maison de l'Entreprise (CGECI) au Plateau
BICI CI	Mixte	25/06/2019	11h	Maison de l'Entreprise (CGECI) sis à Plateau
FILTISAC CI	Ordinaire	24/06/2019	15h	Immeuble CRRAE-UMOA, Abidjan Plateau
SAFCA CI	Ordinaire	24/06/2019	10h	Siège de la Société, 1, Rue des Carrossiers, Zone 3 C (Face SOCOCE Treichville)
NESTLE CI	Ordinaire	21/06/2019	10h	LATRILLE EVENTS
UNIWAX CI	Ordinaire	21/06/2019	10h	Salle des fêtes du Sofitel Abidjan Hôtel Ivoire sis à Cocody Boulevard Hassan II
SMB CI	Ordinaire	18/06/2019	09h30	CGECI (La maison de l'Entreprise)
AIR LIQUIDE CI	Mixte	19/06/2019	10h	Salle de conférence de l'immeuble CRRAE-UMOA, Abidjan Plateau
TOTAL CI	Ordinaire	20/06/2019	10h	Salle de conférence de l'hôtel Radisson Blu à Abidjan
CROWN SIEM CI	Ordinaire	20/06/2019	09h	Siège de la CGECI, sis à la Maison de l'Entreprise, au Plateau, à l'Angle du Boulevard de la République et de l'Avenue Lamblin
SOGB CI	Ordinaire	14/06/2019	11h	Salle de conférence de l'immeuble CRRAE-UMOA, Abidjan Plateau
SGCI	Mixte	11/06/2019	09h	Espace Events sis à Abidjan Cocody 2 Plateau, Boulevard Latrille
CFAO MOTORS CI	Mixte	11/06/2019	09h	Siège social sis à Abidjan, 117, Boulevard de Marseille
TOTAL SN	Ordinaire	05/06/2019	09h	Hôtel Terrou-Bi, Corniche Ouest, Boulevard Martin Luther King à Dakar
NEI-CEDA CI	Ordinaire	29/05/2019	10h	Hôtel TIAMA, Abidjan-Plateau
NSIA BANQUE	Ordinaire	28/05/2019	10h	Espace Latrille Event sis à Abidjan-Cocody, Deux Plateau, Boulevard Latrille
ORAGROUP	Ordinaire	23/05/2019	10h	Salle des Fêtes de Sofitel Abidjan, Hôtel Ivoire, située au Boulevard Hassan II
SOE CI	Ordinaire	22/05/2019	14h	Espace Events sis à Abidjan, Cocody 2 Plateau, Boulevard Latrille.

Disclaimer.

Le contenu et les informations fournies dans le cadre de cette publication ne sont d'aucune garantie, implicite ou explicite. La responsabilité de la SGI-BENIN ne peut être retenue directement ou indirectement suite à l'utilisation de ces informations par les lecteurs. Les analyses diffusées dans cette publication ne constituent qu'une aide à la décision et ne sauraient être une incitation à investir en bourse. Elles ne sont données qu'à titre indicatif et ne sauraient être assimilées à un quelconque conseil.

Sakinatou SIDI
Directrice Générale
ssidi@sgibenin.com

Adiss OREDOLA
Directeur des Opérations
aoredola@sgibenin.com

Martial C. KPASSE
Chargé de Recherches & Analyses
mkpasse@sgibenin.com