Résumé du marché

La BRVM termine la séance de cotation du 15 juillet 2019 **dans le rouge**. En effet, le BRVM C a cédé **0,26%** à 155,52 points par rapport à la séance précédente. Cette baisse est de **0,20%** à 149,67 points pour le BRVM 10. Le titre **BOA MALI** prend la tête du peloton des fortes hausses en s'adjugeant **+7,07%** à **2 195 FCFA**.

Titres	Cours	Var. jour	Volume	C. max	C.min	Flottant
5 plus fortes hausses						
BOA-MALI	2 195	+7,07%	413	2 195	2 005	21,45%
SAFCA CI	475	+6,74%	50	475	475	29,43%
NEI-CEDA CI	245	+6,52%	370	245	230	17,99%
SOGB CI	2 075	+3,75%	3 991	2 080	1 875	26,84%
SODE CI	3 100	+3,33%	430	3 100	3 100	49,53%
5 plus fortes baisses						
PALM CI	900	-5,26%	2 750	950	900	32,90%
SITAB CI	1 130	-5,04%	225	1 130	1 130	26,95%
CROWN SIEM CI	200	-4,76%	1 189	215	195	10,42%
BICI CI	4 000	-4,53%	05	4 000	4 000	32,51%
BOLLORE CI	1 265	-4,53%	3 281	1 325	1 265	22,20%

Top & Flop par secteur

Titres	Variation. Jour	Cours clôture	Cours veille
Finance			
BOA-MALI	+7,07%	2 195	2 050
BICI CI	-4,53%	4 000	4 190
Service public			
SODE CI	+3,33%	3 100	3 000
CIE CI	-2,77%	1 230	1 265
Distribution			
TOTAL SN	+2,96%	1 390	1 350
SERVAIR CI	-3,98%	1 085	1 130
Industrie			
NEI-CEDA CI	+6,52%	245	230
SITAB CI	-5,04%	1 130	1 190
Agriculture			
SOGB CI	+3,75%	2 075	2 000
PALM CI	-5,26%	900	950
Transport			
BOLLORE CI	-4,53%	1 265	1 325

Evolution des indices du marché

	15.07.2019	12.07.2019	Var. journalière	Var. 31.12.2018	Var. 02.01.2019
BRVM C	155,52	155,93	-0,26%	-9,71%	-9,44%
BRVM 10	149,67	149,97	-0,20%	-3,04%	-2,89%
Agriculture	82,66	82,23	+0,52%	-35,02%	-34,80%
Distribution	233,01	232,65	+0,15%	-13,00%	-13,17%
Industrie	43,09	43,58	-1,12%	-24,76%	-26,40%
Finance	57,75	57,96	-0,36%	-14,27%	-13,08%
Service public	498,80	499,03	-0,05%	+0,70%	+0,41%
Transport	310,68	325,00	-4,41%	-36,14%	-35,82%
Autres	209,76	209,76	0,00%	0,00%	0,00%

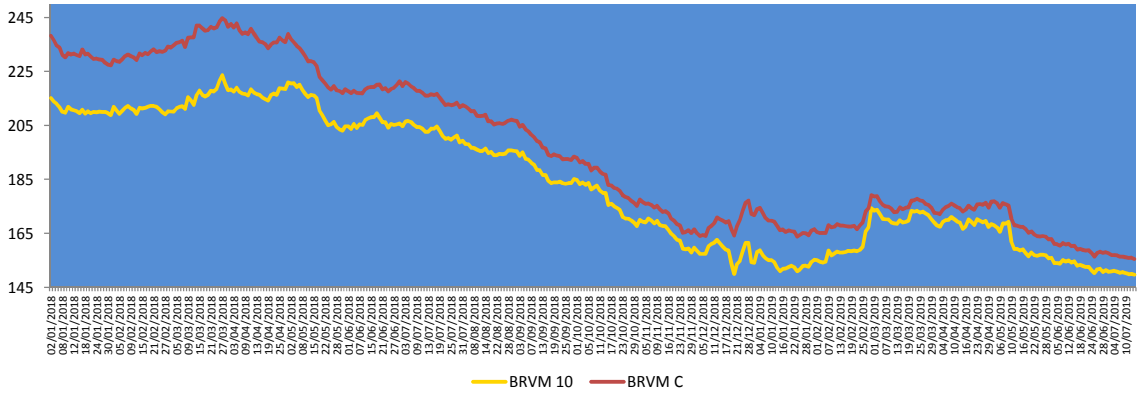

Evolution des indicateurs du marché

	15.07.2019	12.07.2019	Var. journalière	Var. 31.12.18	Var. 02.01.19
Volume/Actions	84 608	47 965	+76,40%	-70,37%	-39,31%
Valeur/Actions (M FCFA)	239,50	491,62	-51,28%	-84,29%	-82,34%
Volume/Obligations	3 100	494	+527,53%	-69,16%	-
Valeur/Obligations (M FCFA)	30,40	4,93	+516,63%	-69,35%	-
Capitalisation/Actions (Milliards FCFA)	4 631,25	4 643,46	-0,26%	-4,40%	-4,12%
Capitalisation/Obligations (Milliards FCFA)	3 695,49	3 697,66	-0,06%	+7,75%	+7,75%
Taux de rendement moyen	8,68%	8,56%	+0,12 pt	+1,41 pt	+1,36 pt
Taux de rentabilité moyen	8,84%	8,73%	+0,11 pt	+1,23 pt	+0,96 pt
Ratio moyen de liquidité	12,66%	8,10%	+4,56 pts	-24,23 pts	-30,19 pts
Ratio moyen de couverture	238,96%	270,14%	-31,18%	+149,78 pts	+73,91 pts

Nos fonds communs de placement

Valeurs liquidatives des FCP					
FCP	*origine*	*12.07.19*	*11.07.19*	*Variations*	
				Jour	*origine*
SAPHIR QUIETUDE	5 000	5 986,92	5 986,73	**+0,003%**	**+19,74%**
SAPHIR DYNAMIQUE	5 000	5 026,05	5 028,36	**-0,05%**	**+0,52%**

Le FCP SAPHIR QUIETUDE enregistre à la fin de la journée du 12 juillet 2019 une progression de **+0,003%.** Cette performance est de **+19,74%** depuis la valeur d'origine. Le paiement de dividende de **FCFA 300 net** pour **FCP SAPHIR QUIETUDE** au titre l'exercice 2018 se fera le **19 juillet 2019**.
Le FCP SAPHIR DYNAMIQUE a légèrement baissé de **0,05%.** Mais, on note une hausse de **+0,52%** en comparaison à sa valeur d'origine.

Informations du marché

Sociétés cotées

- ***UNILEVER CI***

La société **UNILEVER CI** procédera à l'augmentation de son capital par apport en numéraire. Cette opération porte sur un montant de **quarante-cinq milliards neuf cent dix-sept millions** de francs CFA (**45 917 000 000**) et entraînera la création de **neuf millions cent quatre-vingt-trois mille quatre cent** (**9 183 400**) **actions nouvelles** d'une valeur nominale de cinq mille francs CFA (5 000) chacune.
Les caractéristiques de l'opération sont :

- Un **Droit Préférentiel de Souscription** (DPS) sera attaché à chacune des actions anciennes (**01 droit pour 01 action ancienne**) avec une parité de souscription de **5,70185 actions nouvelles pour 01 action ancienne**.
- La date de fermeture des registres étant fixée au **vendredi 26 juillet 2019**, l'action cotera **ex-droit préférentiel de souscription** à partir du **mercredi 24 juillet 2019**.
- Conformément au communiqué de l'émetteur, la valeur théorique du Droit Préférentiel de Souscription est de **1 000 FCFA**.
- La période de cotation DPS est fixée du **26 juillet au 16 août 2019**.
- La période de souscription des actions nouvelles est fixée du **26 juillet au 26 août 2019**.
- La date de jouissance des actions nouvelles est fixée au **1er janvier 2019**.

Evénements sur obligations

- **Emprunt obligataire dénommé « CRRH-UEMOA 6,10% 2012-2024»** : paiement des intérêts semestriels et remboursement partiel du capital le **17 juillet 2019**.
- **Emprunt obligataire dénommé « TPTG 6,90% 2018-2023»** : paiement des intérêts semestriels et remboursement partiel du capital le **26 juillet 2019**.
- **Emprunt obligataire dénommé « ETAT DU SENEGAL 6,50% 2013-2023»** : paiement des intérêts semestriels et remboursement partiel du capital le **29 juillet 2019**.
- **Emprunt obligataire dénommé « TPBF 6,50% 2017-2027»** : paiement des intérêts semestriels le **31 juillet 2019**.
- **Emprunt dénommé « SUKUK ETAT DU SENEGAL 6% 2016-2026»** : paiement des profits semestriels et remboursement partiel du capital le **26 juillet 2019**.
- **Première cotation de l'emprunt obligataire dénommé « TPBF 6,50% 2019-2027 »** le **08 août 2019**.

Informations du marché

Paiement de dividendes

Sociétés	Exercice comptable	DBPA	DNPA	Date de paiement	Ex-dividende	DBPA exercice comptable passé	Evol
SERVAIR ABIDJAN	2018	183,28	123,72 41,24	27/05/2019 Sept 2019	23/05/2019	109,97	+67%
BOA-BF	2018	418	366	02/05/2019	29/04/2019	409	+2%
SONATEL SN	2018	1 667	1 500	14/05/2019	10/05/2019	1 667	0%
BOA - MALI	2018	291,40	271	15/05/2019	13/05/2019	311,84	-7%
ECOBANK CI	2018	268	241	15/05/2019	13/05/2019	410	-35%
BOA –COTE D'IVOIRE	2018	340	306	20/05/2019	16/05/2019	328	+4%
BOA - BENIN	2018	438	416	22/05/2019	20/05/2019	438	0%
BOA - NIGER	2018	415	385,95	27/05/2019	23/05/2019	408	+2%
ONATEL BF	2018	467,84	409,36	03/06/2019	29/05/2019	415,95	+12%
BOA - SENEGAL	2018	178	160	03/06/2019	29/05/2019	178	0%
CORIS BANK BF	2018	459,43	402	05/07/2019	03/07/2019	384	+20%
BOLLORE CI	2018	185	166,5	06/06/2019	03/06/2019	185	0%
SICABLE CI	2018	83,33	75	03/06/2019	29/05/2019	111,11	-25%
SOLIBRA CI	2018	1 520	1 368	06/06/2019	03/06/2019	2 580	-41%
CIE CI	2018	88,04	79,2	31/07/2019		35,5	+148%
CFAO CI	2018	35	31,5	23/07/2019	19/07/2019	23	+52%
TOTAL CI	2018	120,12	108,40	30/09/2019		114,40	+5%
SODE CI	2018	300	270			300	0%
VIVO ENERGY CI	2018	71,43	64,29			47,62	+50%
SIB CI	2018	280	252	05/07/2019	03/07/2019	210	+33%
SMB CI	2018	500	450			125	+300%
TOTAL SN	2018	117	105,3	29/07/2019	25/07/2019	62,50	+87%
BICI CI	2018	203,2	182,9	17/07/2019	15/07/2019	236	-13,90%
ORAGROUP TG	2018	61	56,73	01/07/2019	27/06/2019	58	+5%
UNIWAX CI	2018	202	181,80	11/07/2019	09/07/2019	193	+5%
BERNABE CI	2018	50	45	19/07/2019	17/07/2019	70	-29%
FILTISAC CI	2018	119,33	110	31/07/2019	29/07/2019	176	-32%
SG CI	2018	225	206	31/07/2019	29/07/2019	645	-65%
SOGB CI	2018	140	126	15/07/2019	11/07/2019	480	-71%
NSIA BANQUE CI	2018	216	194,2	09/07/2019	05/07/2019	518	-58%

DBPA= Dividende Brut Par Action
DNPA=Dividende Net Par Action

Assemblées Générales

Sociétés	Nature	Date	Heure	Lieu
ASSEMBLEES GENERALES A VENIR				
ASSEMBLEES GENERALES PASSEES				
VIVO ENERGY CI	Ordinaire	27/06/2019	14h	Heden Golf Hôtel
BERNABE CI	Ordinaire	27/06/2019	11h	Salle de conférence GEWELS de la CGECI Plateau
SETAO CI	Mixte	27/06/2019	10h	Novotel Hôtel – Abidjan Plateau
TRACTAFRIC CI	Mixte	28/06/2019	10h	Salons du NOVOTEL ABIDJAN, 10, Avenue du Général de Gaulle
SICOR CI	Ordinaire	28/06/2019	09h30	Palm Club Hôtel d'Abidjan situé à Cocody, Angle Boulevard Latrille – Route du Lycée technique
CIE CI	Ordinaire	26/06/2019	10h	Patinoire du Sofitel Abidjan Hôtel Ivoire
SITAB CI	Mixte	26/06/2019	10h30	Salle JEWELS de la Maison de l'Entreprise (CGECI) au Plateau
BICI CI	Mixte	25/06/2019	11h	Maison de l'Entreprise (CGECI) sis à Plateau
FILTISAC CI	Ordinaire	24/06/2019	15h	Immeuble CRRAE-UMOA, Abidjan Plateau
SAFCA CI	Ordinaire	24/06/2019	10h	Siège de la Société, 1, Rue des Carrossiers, Zone 3 C (Face SOCOCE Treichville)
NESTLE CI	Ordinaire	21/06/2019	10h	LATRILLE EVENTS
UNIWAX CI	Ordinaire	21/06/2019	10h	Salle des fêtes du Sofitel Abidjan Hôtel Ivoire sis à Cocody Boulevard Hassan II
SMB CI	Ordinaire	18/06/2019	09h30	CGECI (La maison de l'Entreprise)
AIR LIQUIDE CI	Mixte	19/06/2019	10h	Salle de conférence de l'immeuble CRRAE-UMOA, Abidjan Plateau
TOTAL CI	Ordinaire	20/06/2019	10h	Salle de conférence de l'hôtel Radisson Blu à Abidjan
CROWN SIEM CI	Ordinaire	20/06/2019	09h	Siège de la CGECI, sis à la Maison de l'Entreprise, au Plateau, à l'Angle du Boulevard de la République et de l'Avenue Lamblin
SOGB CI	Ordinaire	14/06/2019	11h	Salle de conférence de l'immeuble CRRAE-UMOA, Abidjan Plateau
SGCI	Mixte	11/06/2019	09h	Espace Events sis à Abidjan Cocody 2 Plateau, Boulevard Latrille
CFAO MOTORS CI	Mixte	11/06/2019	09h	Siège social sis à Abidjan, 117, Boulevard de Marseille
TOTAL SN	Ordinaire	05/06/2019	09h	Hôtel Terrou-Bi, Corniche Ouest, Boulevard Martin Luther King à Dakar
NEI-CEDA CI	Ordinaire	29/05/2019	10h	Hôtel TIAMA, Abidjan-Plateau
NSIA BANQUE	Ordinaire	28/05/2019	10h	Espace Latrille Event sis à Abidjan-Cocody, Deux Plateau, Boulevard Latrille
ORAGROUP	Ordinaire	23/05/2019	10h	Salle des Fêtes de Sofitel Abidjan, Hôtel Ivoire, située au Boulevard Hassan II
SODE CI	Ordinaire	22/05/2019	14h	Espace Events sis à Abidjan, Cocody 2 Plateau, Boulevard Latrille.

Disclaimer.
Le contenu et les informations fournies dans le cadre de cette publication ne sont d'aucune garantie, implicite ou explicite. La responsabilité de la SGI-BENIN ne peut être retenue directement ou indirectement suite à l'utilisation de ces informations par les lecteurs. Les analyses diffusées dans cette publication ne constituent qu'une aide à la décision et ne sauraient être une incitation à investir en bourse. Elles ne sont données qu'à titre indicatif et ne sauraient être assimilées à un quelconque conseil.

Sakinatou SIDI
Directrice Générale
ssidi@sgibenin.com

Adiss OREDOLA
Directeur des Opérations
aoredola@sgibenin.com

Martial C. KPASSE
Chargé de Recherches & Analyses
mkpasse@sgibenin.com