

Résumé du marché

La BRVM termine la séance de cotation du 19 juillet 2019 **dans le vert**. En effet, le BRVM C a gagné **1,28%** à 157,08 points par rapport à la séance précédente. Ce regain est de **1,79%** à 152,68 points pour le BRVM 10. Le titre **FILTISAC CI** prend la tête du peloton des fortes hausses en s'ajugeant **+7,04%** à **1 520 FCFA**.

Titres	Cours	Var. jour	Volume	C. max	C. min	Flottant
5 plus fortes hausses						
FILTISAC CI	1 520	+7,04%	134	1 525	1 450	33,48%
BOLLORE CI	1 355	+6,27%	6 950	1 355	1 255	22,20%
ETI TG	19	+5,56%	500 100	19	18	33,48%
SAPH CI	1 960	+5,38%	05	1 960	1 960	23,54%
CIE CI	1 300	+4,84%	87	1 300	1 240	30,95%
5 plus fortes baisses						
SITAB CI	1 000	-7,41%	780	1 080	1 000	26,95%
SAFCA CI	505	-7,34%	1 991	510	505	29,43%
SOLIBRA CI	32 250	-5,15%	18	33 000	32 250	18,60%
CFAO MOTORS CI	400	-4,76%	772	410	385	4,12%
SUCRIVOIRE CI	695	-2,11%	17	710	695	23,00%

Top & Flop par secteur			
Titres	Variation. Jour	Cours clôture	Cours veille
Finance			
ETI TG	+5,56%	19	18
SAFCA CI	-7,34%	505	545
Service public			
CIE CI	+4,84%	1 300	1 240
-	-	-	-
Distribution			
TOTAL CI	+1,74%	1 460	1 435
CFAO MOTORS CI	-4,76%	400	420
Industrie			
FILTISAC CI	+7,04%	1 520	1 420
SITAB CI	-7,41%	1 000	1 080
Agriculture			
SAPH CI	+5,38%	1 960	1 860
SUCRIVOIRE CI	-2,11%	695	710
Transport			
BOLLORE CI	+6,27%	1 355	1 275

Evolution des indices du marché

	19.07.2019	18.07.2019	Var. journalière	Var. 31.12.2018	Var. 02.01.2019
BRVM C	157,08	155,09	+1,28%	-8,80%	-8,53%
BRVM 10	152,68	149,99	+1,79%	-1,09%	-0,93%
Agriculture	80,68	79,40	+1,61%	-36,57%	-36,36%
Distribution	231,12	232,16	-0,45%	-13,70%	-13,87%
Industrie	41,31	41,89	-1,38%	-27,87%	-29,44%
Finance	58,57	57,64	+1,61%	-13,05%	-11,85%
Service public	506,10	499,42	+1,34%	+2,17%	+1,88%
Transport	332,16	313,06	+6,10%	-31,72%	-31,38%
Autres	222,10	222,10	0,00%	+5,88%	+5,88%

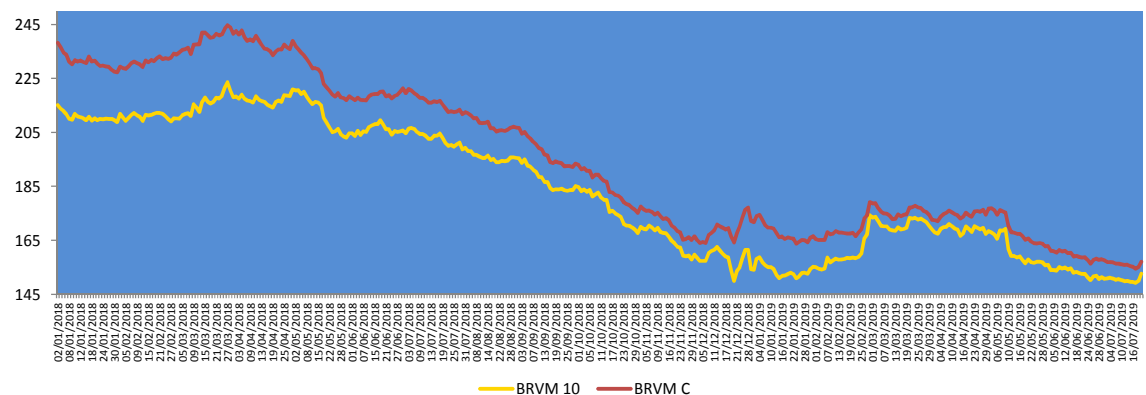
**Evolution des indicateurs du marché**

	19.07.2019	18.07.2019	Var. journalière	Var. 31.12.18	Var. 02.01.19
Volume/Actions	535 047	77 195	+593,11%	+87,37%	+283,79%
Valeur/Actions (M FCFA)	121,06	608,57	-80,11%	-92,06%	-91,07%
Volume/Obligations	398	69	+476,81%	-96,04%	-
Valeur/Obligations (M FCFA)	3,98	0,69	+476,81%	-95,99%	-
Capitalisation/Actions (Milliards FCFA)	4 677,92	4 618,47	+1,29%	-3,44%	-3,15%
Capitalisation/Obligations (Milliards FCFA)	3 695,58	3 695,58	0,00%	+7,76%	+7,76%
Taux de rendement moyen	8,86%	8,90%	-0,04 pt	+1,59 pt	+1,54 pt
Taux de rentabilité moyen	9,61%	9,46%	+0,15 pt	+2,00 pts	+1,73 pt
Ratio moyen de liquidité	51,21%	12,55%	+38,66 pts	+14,32 pts	+8,36 pts
Ratio moyen de couverture	171,43%	333,06%	-161,63 pts	+82,25 pts	+6,38 pts

Nos fonds communs de placement

Valeurs liquidatives des FCP					
FCP	origine	17.07.19	16.07.19	Variations	
				Jour	origine
SAPHIR QUIETUDE	5 000	5 992,29	5 991,02	+0,02%	+19,85%
SAPHIR DYNAMIQUE	5 000	5 026,49	5 027,66	-0,02%	+0,53%

Le FCP SAPHIR QUIETUDE enregistre à la fin de la journée du 17 juillet 2019 une progression de **+0,02%**. Cette performance est de **+19,85%** depuis la valeur d'origine. Le paiement de dividende de **FCFA 300 net** pour FCP SAPHIR QUIETUDE au titre l'exercice 2018 se fera le **19 juillet 2019**.

Le FCP SAPHIR DYNAMIQUE s'est délesté de **0,02%** contre une hausse de **0,53%** en comparaison à sa valeur d'origine.

Informations du marché

Sociétés cotées

- **UNILEVER CI**

La société **UNILEVER CI** procédera à l'augmentation de son capital par apport en numéraire. Cette opération porte sur un montant de **quarante-cinq milliards neuf cent dix-sept millions** de francs CFA (**45 917 000 000**) et entraînera la création de **neuf millions cent quatre-vingt-trois mille quatre cent (9 183 400) actions nouvelles** d'une valeur nominale de cinq mille francs CFA (5 000) chacune.

Les caractéristiques de l'opération sont :

- Un **Droit Préférentiel de Souscription (DPS)** sera attaché à chacune des actions anciennes (**01 droit pour 01 action ancienne**) avec une parité de souscription de **5,70185 actions nouvelles pour 01 action ancienne**.
- La date de fermeture des registres étant fixée au **vendredi 26 juillet 2019**, l'action cotera **ex-droit préférentiel de souscription** à partir du **mercredi 24 juillet 2019**.
- Conformément au communiqué de l'émetteur, la valeur théorique du Droit Préférentiel de Souscription est de **1 000 FCFA**.
- La période de cotation DPS est fixée du **26 juillet au 16 août 2019**.
- La période de souscription des actions nouvelles est fixée du **26 juillet au 26 août 2019**.
- La date de jouissance des actions nouvelles est fixée au **1^{er} janvier 2019**.

Evénements sur obligations

- **Emprunt obligataire dénommé « TPTG 6,90% 2018-2023 »** : paiement des intérêts semestriels et remboursement partiel du capital le **26 juillet 2019**.
- **Emprunt obligataire dénommé « ETAT DU SENEGAL 6,50% 2013-2023 »** : paiement des intérêts semestriels et remboursement partiel du capital le **29 juillet 2019**.
- **Emprunt obligataire dénommé « TPBF 6,50% 2017-2027 »** : paiement des intérêts semestriels le **31 juillet 2019**.
- **Emprunt dénommé « SUKUK ETAT DU SENEGAL 6% 2016-2026 »** : paiement des profits semestriels et remboursement partiel du capital le **26 juillet 2019**.
- **Première cotation de l'emprunt obligataire dénommé « TPBF 6,50% 2019-2027 »** le **08 août 2019**.
- **Emprunt obligataire dénommé « SIFCA 6,90% 2013-2021 »** : paiement des intérêts annuels et remboursement partiel du capital le **08 août 2019**.
- **Emprunt obligataire dénommé « TPCI 6,00% 2018-2026 »** : paiement des intérêts annuels le **02 août 2019**.
- **Emprunt obligataire dénommé « CRRH-UEMOA 6,10% 2012-2022 »** : paiement des intérêts semestriels et remboursement partiel du capital le **13 août 2019**.

Informations du marché

Paiement de dividendes

Sociétés	Exercice comptable	DBPA	DNPA	Date de paiement	Ex-dividende	DBPA exercice comptable passé	Evol
SERVAIR ABIDJAN	2018	183,28	123,72 41,24	27/05/2019 Sept 2019	23/05/2019	109,97	+67%
BOA-BF	2018	418	366	02/05/2019	29/04/2019	409	+2%
SONATEL SN	2018	1 667	1 500	14/05/2019	10/05/2019	1 667	0%
BOA - MALI	2018	291,40	271	15/05/2019	13/05/2019	311,84	-7%
ECOBANK CI	2018	268	241	15/05/2019	13/05/2019	410	-35%
BOA -COTE D'IVOIRE	2018	340	306	20/05/2019	16/05/2019	328	+4%
BOA - BENIN	2018	438	416	22/05/2019	20/05/2019	438	0%
BOA - NIGER	2018	415	385,95	27/05/2019	23/05/2019	408	+2%
ONATEL BF	2018	467,84	409,36	03/06/2019	29/05/2019	415,95	+12%
BOA - SENEGAL	2018	178	160	03/06/2019	29/05/2019	178	0%
CORIS BANK BF	2018	459,43	402	05/07/2019	03/07/2019	384	+20%
BOLLORE CI	2018	185	166,5	06/06/2019	03/06/2019	185	0%
SICABLE CI	2018	83,33	75	03/06/2019	29/05/2019	111,11	-25%
SOLIBRA CI	2018	1 520	1 368	06/06/2019	03/06/2019	2 580	-41%
CIE CI	2018	88,04	79,2	31/07/2019		35,5	+148%
CFAO CI	2018	35	31,5	23/07/2019	19/07/2019	23	+52%
TOTAL CI	2018	120,12	108,40	30/09/2019		114,40	+5%
SOE CI	2018	300	270			300	0%
VIVO ENERGY CI	2018	71,43	64,286	02/08/2019	31/07/2019	47,62	+50%
SIB CI	2018	280	252	05/07/2019	03/07/2019	210	+33%
SMB CI	2018	500	450			125	+300%
TOTAL SN	2018	117	105,3	29/07/2019	25/07/2019	62,50	+87%
BICI CI	2018	203,2	182,9	17/07/2019	15/07/2019	236	-13,90%
ORAGROUP TG	2018	61	56,73	01/07/2019	27/06/2019	58	+5%
UNIWAX CI	2018	202	181,80	11/07/2019	09/07/2019	193	+5%
BERNABE CI	2018	50	45	19/07/2019	17/07/2019	70	-29%
FILTISAC CI	2018	119,33	110	31/07/2019	29/07/2019	176	-32%
SG CI	2018	225	206	31/07/2019	29/07/2019	645	-65%
SOGB CI	2018	140	126	15/07/2019	11/07/2019	480	-71%
NSIA BANQUE CI	2018	216	194,2	09/07/2019	05/07/2019	518	-58%

DBPA= Dividende Brut Par Action

DNPA=Dividende Net Par Action

Assemblées Générales

Sociétés	Nature	Date	Heure	Lieu
ASSEMBLEES GENERALES A VENIR				
ASSEMBLEES GENERALES PASSES				
VIVO ENERGY CI	Ordinaire	27/06/2019	14h	Heden Golf Hôtel
BERNABE CI	Ordinaire	27/06/2019	11h	Salle de conférence GEWELS de la CGECI Plateau
SETAO CI	Mixte	27/06/2019	10h	Novotel Hôtel – Abidjan Plateau
TRACTAFRIC CI	Mixte	28/06/2019	10h	Salons du NOVOTEL ABIDJAN, 10, Avenue du Général de Gaulle
SICOR CI	Ordinaire	28/06/2019	09h30	Palm Club Hôtel d'Abidjan situé à Cocody, Angle Boulevard Latrille – Route du Lycée technique
CIE CI	Ordinaire	26/06/2019	10h	Patinoire du Sofitel Abidjan Hôtel Ivoire
SITAB CI	Mixte	26/06/2019	10h30	Salle JEWELS de la Maison de l'Entreprise (CGECI) au Plateau
BICI CI	Mixte	25/06/2019	11h	Maison de l'Entreprise (CGECI) sis à Plateau
FILTISAC CI	Ordinaire	24/06/2019	15h	Immeuble CRRAE-UMOA, Abidjan Plateau
SAFCA CI	Ordinaire	24/06/2019	10h	Siège de la Société, 1, Rue des Carrossiers, Zone 3 C (Face SOCOCE Treichville)
NESTLE CI	Ordinaire	21/06/2019	10h	LATRILLE EVENTS
UNIWAX CI	Ordinaire	21/06/2019	10h	Salle des fêtes du Sofitel Abidjan Hôtel Ivoire sis à Cocody Boulevard Hassan II
SMB CI	Ordinaire	18/06/2019	09h30	CGECI (La maison de l'Entreprise)
AIR LIQUIDE CI	Mixte	19/06/2019	10h	Salle de conférence de l'immeuble CRRAE-UMOA, Abidjan Plateau
TOTAL CI	Ordinaire	20/06/2019	10h	Salle de conférence de l'hôtel Radisson Blu à Abidjan
CROWN SIEM CI	Ordinaire	20/06/2019	09h	Siège de la CGECI, sis à la Maison de l'Entreprise, au Plateau, à l'Angle du Boulevard de la République et de l'Avenue Lamblin
SOGB CI	Ordinaire	14/06/2019	11h	Salle de conférence de l'immeuble CRRAE-UMOA, Abidjan Plateau
SGCI	Mixte	11/06/2019	09h	Espace Events sis à Abidjan Cocody 2 Plateau, Boulevard Latrille
CFAO MOTORS CI	Mixte	11/06/2019	09h	Siège social sis à Abidjan, 117, Boulevard de Marseille
TOTAL SN	Ordinaire	05/06/2019	09h	Hôtel Terrou-Bi, Corniche Ouest, Boulevard Martin Luther King à Dakar
NEI-CEDA CI	Ordinaire	29/05/2019	10h	Hôtel TIAMA, Abidjan-Plateau
NSIA BANQUE	Ordinaire	28/05/2019	10h	Espace Latrille Event sis à Abidjan-Cocody, Deux Plateau, Boulevard Latrille
ORAGROUP	Ordinaire	23/05/2019	10h	Salle des Fêtes de Sofitel Abidjan, Hôtel Ivoire, située au Boulevard Hassan II
SOE CI	Ordinaire	22/05/2019	14h	Espace Events sis à Abidjan, Cocody 2 Plateau, Boulevard Latrille.

Disclaimer.

Le contenu et les informations fournies dans le cadre de cette publication ne sont d'aucune garantie, implicite ou explicite. La responsabilité de la SGI-BENIN ne peut être retenue directement ou indirectement suite à l'utilisation de ces informations par les lecteurs. Les analyses diffusées dans cette publication ne constituent qu'une aide à la décision et ne sauraient être une incitation à investir en bourse. Elles ne sont données qu'à titre indicatif et ne sauraient être assimilées à un quelconque conseil.

Sakinatou SIDI
Directrice Générale
ssidi@sgibenin.com

Adiss OREDOLA
Directeur des Opérations
aoredola@sgibenin.com

Martial C. KPASSE
Chargé de Recherches & Analyses
mkpasse@sgibenin.com