

**Résumé du marché**

La BRVM termine la séance de cotation du 22 juillet 2019 **dans le rouge**. En effet, le BRVM C a cédé **0,53%** à 156,24 points par rapport à la séance précédente. Cette baisse est de **0,94%** à 151,25 points pour le BRVM 10. Le titre **CROWN SIEM CI** prend la tête du peloton des fortes hausses en s'adjugeant **+7,50%** à **215 FCFA**.

Titres	Cours	Var. jour	Volume	C. max	C. min	Flottant
<b>5 plus fortes hausses</b>						
CROWN SIEM CI	215	<b>+7,50%</b>	247	215	215	10,42%
BOLLORE CI	1 455	<b>+7,38%</b>	248	1 455	1 365	22,20%
BOA-BENIN	3 650	<b>+7,35%</b>	1 304	3 655	3 400	45,53%
SAFCA CI	540	<b>+6,93%</b>	550	540	475	29,43%
TOTAL SN	1 500	<b>+3,45%</b>	4 836	1 500	1 450	30,86%
<b>5 plus fortes baisses</b>						
NEI-CEDA CI	215	<b>-6,52%</b>	100	215	215	17,99%
ETI TG	18	<b>-5,26%</b>	2 576	18	18	33,48%
BOA-MALI	2 050	<b>-4,65%</b>	815	2 150	2 050	21,45%
TOTAL CI	1 400	<b>-4,11%</b>	1 855	1 450	1 400	27,01%
CFAO MOTORS CI	385	<b>-3,75%</b>	876	400	385	4,12%

**Top & Flop par secteur**

Titres	Variation. Jour	Cours clôture	Cours veille
<b>Finance</b>			
BOA-BENIN	<b>+7,35%</b>	3 650	3 400
ETI TG	<b>-5,26%</b>	18	19
<b>Service public</b>			
-	-	-	-
ONATEL BF	<b>-2,13%</b>	3 905	3 990
<b>Distribution</b>			
TOTAL SN	<b>+3,45%</b>	1 500	1 450
TOTAL CI	<b>-4,11%</b>	1 400	1 460
<b>Industrie</b>			
CROWN SIEM CI	<b>+7,50%</b>	215	200
NEI-CEDA CI	<b>-6,52%</b>	215	230
<b>Agriculture</b>			
PALM CI	<b>+0,55%</b>	915	910
SOGB CI	<b>-2,50%</b>	1 950	2 000
<b>Transport</b>			
BOLLORE CI	<b>+7,38%</b>	1 455	1 355

**Evolution des indices du marché**

	22.07.2019	19.07.2019	Var. journalière	Var. 31.12.2018	Var. 02.01.2019
BRVM C	156,24	157,08	<b>-0,53%</b>	<b>-9,29%</b>	<b>-9,02%</b>
BRVM 10	151,25	152,68	<b>-0,94%</b>	<b>-2,01%</b>	<b>-1,86%</b>
Agriculture	79,96	80,68	<b>-0,89%</b>	<b>-37,14%</b>	<b>-36,93%</b>
Distribution	227,46	231,12	<b>-1,58%</b>	<b>-15,07%</b>	<b>-15,23%</b>
Industrie	41,48	41,31	<b>+0,41%</b>	<b>-27,57%</b>	<b>-29,15%</b>
Finance	58,03	58,57	<b>-0,92%</b>	<b>-13,85%</b>	<b>-12,66%</b>
Service public	504,21	506,10	<b>-0,37%</b>	<b>+1,79%</b>	<b>+1,50%</b>
Transport	356,02	332,16	<b>+7,18%</b>	<b>-26,82%</b>	<b>-26,45%</b>
Autres	222,10	222,10	<b>0,00%</b>	<b>+5,88%</b>	<b>+5,88%</b>

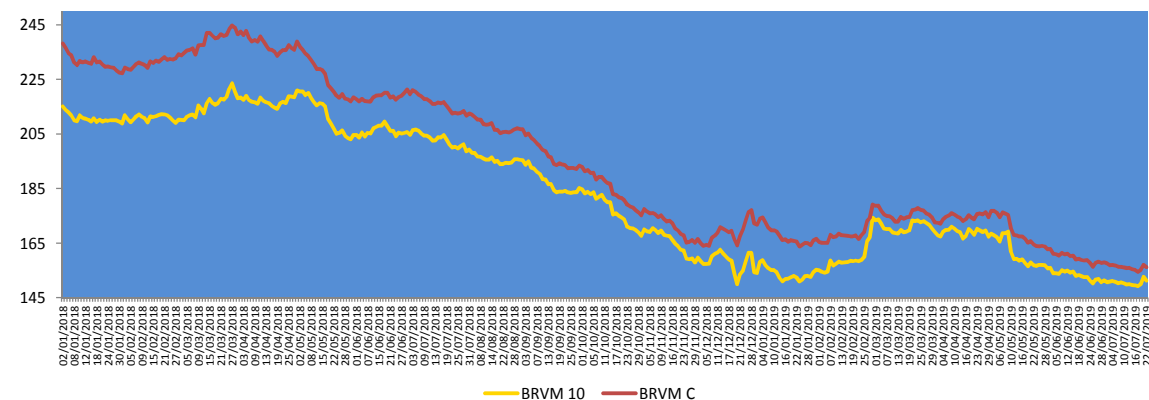
**Evolution des indicateurs du marché**

	22.07.2019	19.07.2019	Var. journalière	Var. 31.12.18	Var. 02.01.19
Volume/Actions	69 898	535 047	<b>-86,94%</b>	<b>-75,52%</b>	<b>-49,86%</b>
Valeur/Actions (M FCFA)	288,03	121,06	<b>+137,92%</b>	<b>-81,10%</b>	<b>-78,76%</b>
Volume/Obligations	3 319	398	<b>+733,92%</b>	<b>-66,98%</b>	-
Valeur/Obligations (M FCFA)	33,19	3,98	<b>+733,92%</b>	<b>-66,54%</b>	-
Capitalisation/Actions (Milliards FCFA)	4 652,91	4 677,92	<b>-0,53%</b>	<b>-3,95%</b>	<b>-3,67%</b>
Capitalisation/Obligations (Milliards FCFA)	3 695,58	3 695,58	<b>0,00%</b>	<b>+7,76%</b>	<b>+7,76%</b>
Taux de rendement moyen	8,85%	8,86%	<b>-0,01 pt</b>	<b>+1,58 pt</b>	<b>+1,53 pt</b>
Taux de rentabilité moyen	8,78%	9,61%	<b>-0,83 pt</b>	<b>+1,17 pt</b>	<b>+0,90 pt</b>
Ratio moyen de liquidité	9,35%	51,21%	<b>-41,86 pts</b>	<b>-27,54 pts</b>	<b>-33,50 pts</b>
Ratio moyen de couverture	31,79%	171,43%	<b>-139,64 pts</b>	<b>-57,39 pts</b>	<b>-133,26 pts</b>

## Nos fonds communs de placement

Valeurs liquidatives des FCP					
FCP	origine	19.07.19	18.07.19	Variations	
				Jour	origine
SAPHIR QUIETUDE	5 000	5 693,87	5 693,08	+0,01%	+13,88%
SAPHIR DYNAMIQUE	5 000	5 040,99	5 026,49	+0,29%	+0,82%

Le FCP SAPHIR QUIETUDE enregistre à la fin de la journée du 19 juillet 2019 une progression de **+0,01%**. Cette performance est de **+13,88%** depuis la valeur d'origine.

Le FCP SAPHIR DYNAMIQUE s'est bonifié de **0,29%**. Cette performance est de **0,82%** en comparaison à sa valeur d'origine.

## Informations du marché

### Sociétés cotées

- **UNILEVER CI**

La société **UNILEVER CI** procédera à l'augmentation de son capital par apport en numéraire. Cette opération porte sur un montant de **quarante-cinq milliards neuf cent dix-sept millions** de francs CFA (**45 917 000 000**) et entraînera la création de **neuf millions cent quatre-vingt-trois mille quatre cent (9 183 400) actions nouvelles** d'une valeur nominale de cinq mille francs CFA (5 000) chacune.

Les caractéristiques de l'opération sont :

- Un **Droit Préférentiel de Souscription (DPS)** sera attaché à chacune des actions anciennes (**01 droit pour 01 action ancienne**) avec une parité de souscription de **5,70185 actions nouvelles pour 01 action ancienne**.
- La date de fermeture des registres étant fixée au **vendredi 26 juillet 2019**, l'action cotera **ex-droit préférentiel de souscription** à partir du **mercredi 24 juillet 2019**.
- Conformément au communiqué de l'émetteur, la valeur théorique du Droit Préférentiel de Souscription est de **1 000 FCFA**.
- La période de cotation DPS est fixée du **26 juillet au 16 août 2019**.
- La période de souscription des actions nouvelles est fixée du **26 juillet au 26 août 2019**.
- La date de jouissance des actions nouvelles est fixée au **1<sup>er</sup> janvier 2019**.

### Evénements sur obligations

- **Emprunt obligataire dénommé « TPTG 6,90% 2018-2023 »** : paiement des intérêts semestriels et remboursement partiel du capital le **26 juillet 2019**.
- **Emprunt obligataire dénommé « ETAT DU SENEGAL 6,50% 2013-2023 »** : paiement des intérêts semestriels et remboursement partiel du capital le **29 juillet 2019**.
- **Emprunt obligataire dénommé « TPBF 6,50% 2017-2027 »** : paiement des intérêts semestriels le **31 juillet 2019**.
- **Emprunt dénommé « SUKUK ETAT DU SENEGAL 6% 2016-2026 »** : paiement des profits semestriels et remboursement partiel du capital le **26 juillet 2019**.
- **Première cotation de l'emprunt obligataire dénommé « TPBF 6,50% 2019-2027 »** le **08 août 2019**.
- **Emprunt obligataire dénommé « SIFCA 6,90% 2013-2021 »** : paiement des intérêts annuels et remboursement partiel du capital le **08 août 2019**.
- **Emprunt obligataire dénommé « TPCI 6,00% 2018-2026 »** : paiement des intérêts annuels le **02 août 2019**.
- **Emprunt obligataire dénommé « CRRH-UEMOA 6,10% 2012-2022 »** : paiement des intérêts semestriels et remboursement partiel du capital le **13 août 2019**.

## Informations du marché

### Paiement de dividendes

Sociétés	Exercice comptable	DBPA	DNPA	Date de paiement	Ex-dividende	DBPA exercice comptable passé	Evol
SERVAIR ABIDJAN	2018	183,28	123,72 41,24	27/05/2019 Sept 2019	23/05/2019	109,97	+67%
BOA-BF	2018	418	366	02/05/2019	29/04/2019	409	+2%
SONATEL SN	2018	1 667	1 500	14/05/2019	10/05/2019	1 667	0%
BOA - MALI	2018	291,40	271	15/05/2019	13/05/2019	311,84	-7%
ECOBANK CI	2018	268	241	15/05/2019	13/05/2019	410	-35%
BOA -COTE D'IVOIRE	2018	340	306	20/05/2019	16/05/2019	328	+4%
BOA - BENIN	2018	438	416	22/05/2019	20/05/2019	438	0%
BOA - NIGER	2018	415	385,95	27/05/2019	23/05/2019	408	+2%
ONATEL BF	2018	467,84	409,36	03/06/2019	29/05/2019	415,95	+12%
BOA - SENEGAL	2018	178	160	03/06/2019	29/05/2019	178	0%
CORIS BANK BF	2018	459,43	402	05/07/2019	03/07/2019	384	+20%
BOLLORE CI	2018	185	166,5	06/06/2019	03/06/2019	185	0%
SICABLE CI	2018	83,33	75	03/06/2019	29/05/2019	111,11	-25%
SOLIBRA CI	2018	1 520	1 368	06/06/2019	03/06/2019	2 580	-41%
CIE CI	2018	88,04	79,2	31/07/2019		35,5	+148%
CFAO CI	2018	35	31,5	23/07/2019	19/07/2019	23	+52%
TOTAL CI	2018	120,12	108,40	30/09/2019		114,40	+5%
SOE CI	2018	300	270			300	0%
VIVO ENERGY CI	2018	71,43	64,286	02/08/2019	31/07/2019	47,62	+50%
SIB CI	2018	280	252	05/07/2019	03/07/2019	210	+33%
SMB CI	2018	500	450			125	+300%
TOTAL SN	2018	117	105,3	29/07/2019	25/07/2019	62,50	+87%
BICI CI	2018	203,2	182,9	17/07/2019	15/07/2019	236	-13,90%
ORAGROUP TG	2018	61	56,73	01/07/2019	27/06/2019	58	+5%
UNIWAX CI	2018	202	181,80	11/07/2019	09/07/2019	193	+5%
BERNABE CI	2018	50	45	19/07/2019	17/07/2019	70	-29%
FILTISAC CI	2018	119,33	110	31/07/2019	29/07/2019	176	-32%
SG CI	2018	225	206	31/07/2019	29/07/2019	645	-65%
SOGB CI	2018	140	126	15/07/2019	11/07/2019	480	-71%
NSIA BANQUE CI	2018	216	194,2	09/07/2019	05/07/2019	518	-58%

DBPA= Dividende Brut Par Action

DNPA=Dividende Net Par Action

### Assemblées Générales

Sociétés	Nature	Date	Heure	Lieu
<b>ASSEMBLEES GENERALES A VENIR</b>				
<b>ASSEMBLEES GENERALES PASSES</b>				
VIVO ENERGY CI	Ordinaire	27/06/2019	14h	Heden Golf Hôtel
BERNABE CI	Ordinaire	27/06/2019	11h	Salle de conférence GEWELS de la CGECI Plateau
SETAO CI	Mixte	27/06/2019	10h	Novotel Hôtel – Abidjan Plateau
TRACTAFRIC CI	Mixte	28/06/2019	10h	Salons du NOVOTEL ABIDJAN, 10, Avenue du Général de Gaulle
SICOR CI	Ordinaire	28/06/2019	09h30	Palm Club Hôtel d'Abidjan situé à Cocody, Angle Boulevard Latrille – Route du Lycée technique
CIE CI	Ordinaire	26/06/2019	10h	Patinoire du Sofitel Abidjan Hôtel Ivoire
SITAB CI	Mixte	26/06/2019	10h30	Salle JEWELS de la Maison de l'Entreprise (CGECI) au Plateau
BICI CI	Mixte	25/06/2019	11h	Maison de l'Entreprise (CGECI) sis à Plateau
FILTISAC CI	Ordinaire	24/06/2019	15h	Immeuble CRRAE-UMOA, Abidjan Plateau
SAFCA CI	Ordinaire	24/06/2019	10h	Siège de la Société, 1, Rue des Carrossiers, Zone 3 C (Face SOCOCE Treichville)
NESTLE CI	Ordinaire	21/06/2019	10h	LATRILLE EVENTS
UNIWAX CI	Ordinaire	21/06/2019	10h	Salle des fêtes du Sofitel Abidjan Hôtel Ivoire sis à Cocody Boulevard Hassan II
SMB CI	Ordinaire	18/06/2019	09h30	CGECI (La maison de l'Entreprise)
AIR LIQUIDE CI	Mixte	19/06/2019	10h	Salle de conférence de l'immeuble CRRAE-UMOA, Abidjan Plateau
TOTAL CI	Ordinaire	20/06/2019	10h	Salle de conférence de l'hôtel Radisson Blu à Abidjan
CROWN SIEM CI	Ordinaire	20/06/2019	09h	Siège de la CGECI, sis à la Maison de l'Entreprise, au Plateau, à l'Angle du Boulevard de la République et de l'Avenue Lamblin
SOGB CI	Ordinaire	14/06/2019	11h	Salle de conférence de l'immeuble CRRAE-UMOA, Abidjan Plateau
SGCI	Mixte	11/06/2019	09h	Espace Events sis à Abidjan Cocody 2 Plateau, Boulevard Latrille
CFAO MOTORS CI	Mixte	11/06/2019	09h	Siège social sis à Abidjan, 117, Boulevard de Marseille
TOTAL SN	Ordinaire	05/06/2019	09h	Hôtel Terrou-Bi, Corniche Ouest, Boulevard Martin Luther King à Dakar
NEI-CEDA CI	Ordinaire	29/05/2019	10h	Hôtel TIAMA, Abidjan-Plateau
NSIA BANQUE	Ordinaire	28/05/2019	10h	Espace Latrille Event sis à Abidjan-Cocody, Deux Plateau, Boulevard Latrille
ORAGROUP	Ordinaire	23/05/2019	10h	Salle des Fêtes de Sofitel Abidjan, Hôtel Ivoire, située au Boulevard Hassan II
SOE CI	Ordinaire	22/05/2019	14h	Espace Events sis à Abidjan, Cocody 2 Plateau, Boulevard Latrille.

Disclaimer.

Le contenu et les informations fournies dans le cadre de cette publication ne sont d'aucune garantie, implicite ou explicite. La responsabilité de la SGI-BENIN ne peut être retenue directement ou indirectement suite à l'utilisation de ces informations par les lecteurs. Les analyses diffusées dans cette publication ne constituent qu'une aide à la décision et ne sauraient être une incitation à investir en bourse. Elles ne sont données qu'à titre indicatif et ne sauraient être assimilées à un quelconque conseil.

Sakinatou SIDI  
Directrice Générale  
ssidi@sgibenin.com

Adiss OREDOLA  
Directeur des Opérations  
aoredola@sgibenin.com

Martial C. KPASSE  
Chargé de Recherches & Analyses  
mkpasse@sgibenin.com