

Résumé du marché

La BRVM termine la séance de cotation du 23 juillet 2019 **dans le rouge**. En effet, le BRVM C a cédé **0,70%** à 155,14 points par rapport à la séance précédente. Cette baisse est de **0,77%** à 150,09 points pour le BRVM 10. Le titre **TOTAL CI** prend la tête du peloton des fortes hausses en s'adjuant **+3,93%** à **1 455 FCFA**.

Titres	Cours	Var. jour	Volume	C. max	C. min	Flottant
5 plus fortes hausses						
TOTAL CI	1 455	+3,93%	93	1 455	1 455	27,01%
BOA-COTE D'IVOIRE	2 800	+3,51%	457	2 800	2 700	27,63%
BOA-BURKINA FASO	3 850	+2,53%	1 923	3 900	3 755	29,10%
CFAO MOTORS CI	390	+1,30%	483	390	385	4,12%
BOA-NIGER	3 380	+0,90%	878	3 380	3 350	40,52%
5 plus fortes baisses						
FILTISAC CI	1 430	-7,44%	336	1 540	1 430	33,48%
UNILEVER CI	3 500	-7,41%	10	3 500	3 500	9,49%
NEI-CEDA CI	200	-6,98%	2 240	215	200	17,99%
ETI TG	17	-5,56%	10 978	18	17	33,48%
SAPH CI	1 900	-3,06%	53	1 900	1 900	23,54%

Top & Flop par secteur

Titres	Variation. Jour	Cours clôture	Cours veille
Finance			
BOA-COTE D'IVOIRE	+3,51%	2 800	2 705
ETI TG	-5,56%	17	18
Service public			
-	-	-	-
SONATEL SN	-0,54%	16 600	16 690
Distribution			
TOTAL CI	+3,93%	1 455	1 400
-	-	-	-
Industrie			
SICABLE CI	+0,53%	950	945
FILTISAC CI	-7,44%	1 430	1 545
Agriculture			
SUCRIVOIRE CI	+0,72%	695	690
SAPH CI	-3,06%	1 900	1 960
Transport			
BOLLORE CI	-0,34%	1 450	1 455

Evolution des indices du marché

	23.07.2019	22.07.2019	Var. journalière	Var. 31.12.2018	Var. 02.01.2019
BRVM C	155,14	156,24	-0,70%	-9,93%	-9,66%
BRVM 10	150,09	151,25	-0,77%	-2,77%	-2,61%
Agriculture	78,80	79,96	-1,45%	-38,05%	-37,84%
Distribution	230,74	227,46	+1,44%	-13,85%	-14,01%
Industrie	41,04	41,48	-1,06%	-28,34%	-29,91%
Finance	57,31	58,03	-1,24%	-14,92%	-13,74%
Service public	501,89	504,21	-0,46%	+1,32%	+1,03%
Transport	354,83	356,02	-0,33%	-27,06%	-26,70%
Autres	222,10	222,10	0,00%	+5,88%	+5,88%

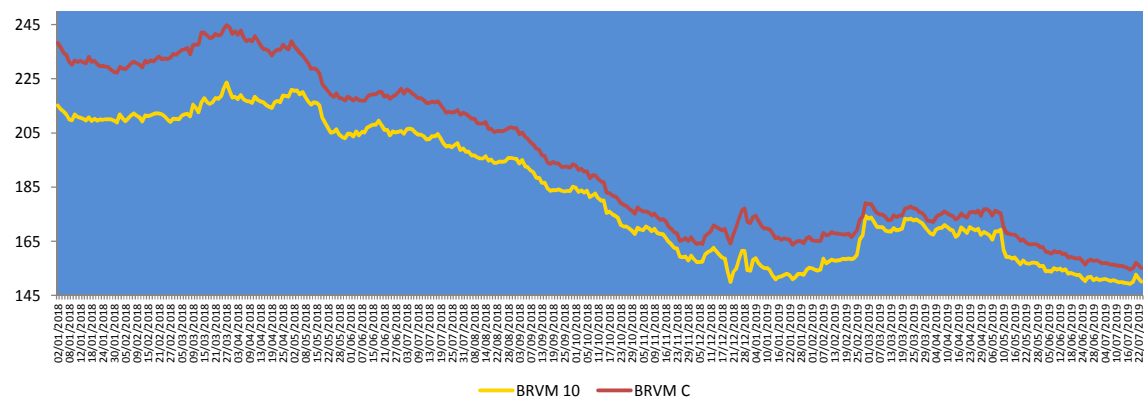

— BRVM 10 — BRVM C

Evolution des indicateurs du marché

	23.07.2019	22.07.2019	Var. journalière	Var. 31.12.18	Var. 02.01.19
Volume/Actions	65 347	69 898	-6,51%	-77,12%	-53,13%
Valeur/Actions (M FCFA)	157,96	288,03	-45,16%	-89,64%	-88,35%
Volume/Obligations	0	3 319	-100,00%	-100,00%	-
Valeur/Obligations (M FCFA)	0,00	33,19	-100,00%	-100,00%	-
Capitalisation/Actions (Milliards FCFA)	4 620,12	4 652,91	-0,70%	-4,63%	-4,35%
Capitalisation/Obligations (Milliards FCFA)	3 695,58	3 695,58	0,00%	+7,76%	+7,76%
Taux de rendement moyen	8,89%	8,85%	+0,04 pt	+1,62 pt	+1,57 pt
Taux de rentabilité moyen	8,53%	8,78%	-0,25 pt	+0,92 pt	+0,65 pt
Ratio moyen de liquidité	6,80%	9,35%	-2,55 pts	-30,09 pts	-36,05 pts
Ratio moyen de couverture	228,52%	31,79%	+196,73 pts	+139,34 pts	+63,47 pts

Nos fonds communs de placement

Valeurs liquidatives des FCP					
FCP	origine	22.07.19	19.07.19	Variations	
				Jour	origine
SAPHIR QUIETUDE	5 000	5 695,72	5 693,87	+0,03%	+13,91%
SAPHIR DYNAMIQUE	5 000	5 053,49	5 040,99	+0,25%	+1,07%

Le FCP SAPHIR QUIETUDE enregistre à la fin de la journée du 22 juillet 2019 une progression de **+0,03%**. Cette performance est de **+13,91%** depuis la valeur d'origine.

Le FCP SAPHIR DYNAMIQUE s'est bonifié de **0,25%**. Cette performance est de **1,07%** en comparaison à sa valeur d'origine.

Informations du marché

Sociétés cotées

- **UNILEVER CI**

La société **UNILEVER CI** procédera à l'augmentation de son capital par apport en numéraire. Cette opération porte sur un montant de **quarante-cinq milliards neuf cent dix-sept millions** de francs CFA (**45 917 000 000**) et entraînera la création de **neuf millions cent quatre-vingt-trois mille quatre cent (9 183 400) actions nouvelles** d'une valeur nominale de cinq mille francs CFA (5 000) chacune.

Les caractéristiques de l'opération sont :

- Un **Droit Préférentiel de Souscription (DPS)** sera attaché à chacune des actions anciennes (**01 droit pour 01 action ancienne**) avec une parité de souscription de **5,70185 actions nouvelles pour 01 action ancienne**.
- La date de fermeture des registres étant fixée au **vendredi 26 juillet 2019**, l'action cotera **ex-droit préférentiel de souscription** à partir du **mercredi 24 juillet 2019**.
- Conformément au communiqué de l'émetteur, la valeur théorique du Droit Préférentiel de Souscription est de **1 000 FCFA**.
- La période de cotation DPS est fixée du **26 juillet au 16 août 2019**.
- La période de souscription des actions nouvelles est fixée du **26 juillet au 26 août 2019**.
- La date de jouissance des actions nouvelles est fixée au **1^{er} janvier 2019**.

Evénements sur obligations

- **Emprunt obligataire dénommé « TPTG 6,90% 2018-2023 »** : paiement des intérêts semestriels et remboursement partiel du capital le **26 juillet 2019**.
- **Emprunt obligataire dénommé « ETAT DU SENEGAL 6,50% 2013-2023 »** : paiement des intérêts semestriels et remboursement partiel du capital le **29 juillet 2019**.
- **Emprunt obligataire dénommé « TPBF 6,50% 2017-2027 »** : paiement des intérêts semestriels le **31 juillet 2019**.
- **Emprunt dénommé « SUKUK ETAT DU SENEGAL 6% 2016-2026 »** : paiement des profits semestriels et remboursement partiel du capital le **26 juillet 2019**.
- **Première cotation de l'emprunt obligataire dénommé « TPBF 6,50% 2019-2027 » le 08 août 2019.**
- **Emprunt obligataire dénommé « SIFCA 6,90% 2013-2021 »** : paiement des intérêts annuels et remboursement partiel du capital le **08 août 2019**.
- **Emprunt obligataire dénommé « TPCI 6,00% 2018-2026 »** : paiement des intérêts annuels le **02 août 2019**.
- **Emprunt obligataire dénommé « CRRH-UEMOA 6,10% 2012-2022 »** : paiement des intérêts semestriels et remboursement partiel du capital le **13 août 2019**.
- **Emprunt dénommé « SUKUK ETAT DU TOGO 6,50% 2016-2026 »** : paiement des profits semestriels et remboursement partiel du capital le **17 août 2019**.

Informations du marché

Paiement de dividendes

Sociétés	Exercice comptable	DBPA	DNPA	Date de paiement	Ex-dividende	DBPA exercice comptable passé	Evol
SERVAIR ABIDJAN	2018	183,28	123,72 41,24	27/05/2019 Sept 2019	23/05/2019	109,97	+67%
BOA-BF	2018	418	366	02/05/2019	29/04/2019	409	+2%
SONATEL SN	2018	1 667	1 500	14/05/2019	10/05/2019	1 667	0%
BOA - MALI	2018	291,40	271	15/05/2019	13/05/2019	311,84	-7%
ECOBANK CI	2018	268	241	15/05/2019	13/05/2019	410	-35%
BOA -COTE D'IVOIRE	2018	340	306	20/05/2019	16/05/2019	328	+4%
BOA - BENIN	2018	438	416	22/05/2019	20/05/2019	438	0%
BOA - NIGER	2018	415	385,95	27/05/2019	23/05/2019	408	+2%
ONATEL BF	2018	467,84	409,36	03/06/2019	29/05/2019	415,95	+12%
BOA - SENEGAL	2018	178	160	03/06/2019	29/05/2019	178	0%
CORIS BANK BF	2018	459,43	402	05/07/2019	03/07/2019	384	+20%
BOLLORE CI	2018	185	166,5	06/06/2019	03/06/2019	185	0%
SICABLE CI	2018	83,33	75	03/06/2019	29/05/2019	111,11	-25%
SOLIBRA CI	2018	1 520	1 368	06/06/2019	03/06/2019	2 580	-41%
CIE CI	2018	88,04	79,2	31/07/2019		35,5	+148%
CFAO CI	2018	35	31,5	23/07/2019	19/07/2019	23	+52%
TOTAL CI	2018	120,12	108,40	30/09/2019		114,40	+5%
SOE CI	2018	300	270			300	0%
VIVO ENERGY CI	2018	71,43	64,286	02/08/2019	31/07/2019	47,62	+50%
SIB CI	2018	280	252	05/07/2019	03/07/2019	210	+33%
SMB CI	2018	500	450			125	+300%
TOTAL SN	2018	117	105,3	29/07/2019	25/07/2019	62,50	+87%
BICI CI	2018	203,2	182,9	17/07/2019	15/07/2019	236	-13,90%
ORAGROUP TG	2018	61	56,73	01/07/2019	27/06/2019	58	+5%
UNIWAX CI	2018	202	181,80	11/07/2019	09/07/2019	193	+5%
BERNABE CI	2018	50	45	19/07/2019	17/07/2019	70	-29%
FILTISAC CI	2018	119,33	110	31/07/2019	29/07/2019	176	-32%
SG CI	2018	225	206	31/07/2019	29/07/2019	645	-65%
SOGB CI	2018	140	126	15/07/2019	11/07/2019	480	-71%
NSIA BANQUE CI	2018	216	194,2	09/07/2019	05/07/2019	518	-58%

DBPA= Dividende Brut Par Action

DNPA=Dividende Net Par Action

Assemblées Générales

Sociétés	Nature	Date	Heure	Lieu
ASSEMBLEES GENERALES A VENIR				
ASSEMBLEES GENERALES PASSES				
VIVO ENERGY CI	Ordinaire	27/06/2019	14h	Heden Golf Hôtel
BERNABE CI	Ordinaire	27/06/2019	11h	Salle de conférence GEWELS de la CGECI Plateau
SETAO CI	Mixte	27/06/2019	10h	Novotel Hôtel – Abidjan Plateau
TRACTAFRIC CI	Mixte	28/06/2019	10h	Salons du NOVOTEL ABIDJAN, 10, Avenue du Général de Gaulle
SICOR CI	Ordinaire	28/06/2019	09h30	Palm Club Hôtel d'Abidjan situé à Cocody, Angle Boulevard Latrille – Route du Lycée technique
CIE CI	Ordinaire	26/06/2019	10h	Patinoire du Sofitel Abidjan Hôtel Ivoire
SITAB CI	Mixte	26/06/2019	10h30	Salle JEWELS de la Maison de l'Entreprise (CGECI) au Plateau
BICI CI	Mixte	25/06/2019	11h	Maison de l'Entreprise (CGECI) sis à Plateau
FILTISAC CI	Ordinaire	24/06/2019	15h	Immeuble CRRAE-UMOA, Abidjan Plateau
SAFCA CI	Ordinaire	24/06/2019	10h	Siège de la Société, 1, Rue des Carrossiers, Zone 3 C (Face SOCOCE Treichville)
NESTLE CI	Ordinaire	21/06/2019	10h	LATRILLE EVENTS
UNIWAX CI	Ordinaire	21/06/2019	10h	Salle des fêtes du Sofitel Abidjan Hôtel Ivoire sis à Cocody Boulevard Hassan II
SMB CI	Ordinaire	18/06/2019	09h30	CGECI (La maison de l'Entreprise)
AIR LIQUIDE CI	Mixte	19/06/2019	10h	Salle de conférence de l'immeuble CRRAE-UMOA, Abidjan Plateau
TOTAL CI	Ordinaire	20/06/2019	10h	Salle de conférence de l'hôtel Radisson Blu à Abidjan
CROWN SIEM CI	Ordinaire	20/06/2019	09h	Siège de la CGECI, sis à la Maison de l'Entreprise, au Plateau, à l'Angle du Boulevard de la République et de l'Avenue Lamblin
SOGB CI	Ordinaire	14/06/2019	11h	Salle de conférence de l'immeuble CRRAE-UMOA, Abidjan Plateau
SGCI	Mixte	11/06/2019	09h	Espace Events sis à Abidjan Cocody 2 Plateau, Boulevard Latrille
CFAO MOTORS CI	Mixte	11/06/2019	09h	Siège social sis à Abidjan, 117, Boulevard de Marseille
TOTAL SN	Ordinaire	05/06/2019	09h	Hôtel Terrou-Bi, Corniche Ouest, Boulevard Martin Luther King à Dakar
NEI-CEDA CI	Ordinaire	29/05/2019	10h	Hôtel TIAMA, Abidjan-Plateau
NSIA BANQUE	Ordinaire	28/05/2019	10h	Espace Latrille Event sis à Abidjan-Cocody, Deux Plateau, Boulevard Latrille
ORAGROUP	Ordinaire	23/05/2019	10h	Salle des Fêtes de Sofitel Abidjan, Hôtel Ivoire, située au Boulevard Hassan II
SOE CI	Ordinaire	22/05/2019	14h	Espace Events sis à Abidjan, Cocody 2 Plateau, Boulevard Latrille.

Disclaimer.

Le contenu et les informations fournies dans le cadre de cette publication ne sont d'aucune garantie, implicite ou explicite. La responsabilité de la SGI-BENIN ne peut être retenue directement ou indirectement suite à l'utilisation de ces informations par les lecteurs. Les analyses diffusées dans cette publication ne constituent qu'une aide à la décision et ne sauraient être une incitation à investir en bourse. Elles ne sont données qu'à titre indicatif et ne sauraient être assimilées à un quelconque conseil.

Sakinatou SIDI
Directrice Générale
ssidi@sgibenin.com

Adiss OREDOLA
Directeur des Opérations
aoredola@sgibenin.com

Martial C. KPASSE
Chargé de Recherches & Analyses
mkpasse@sgibenin.com