

Résumé du marché

La BRVM termine la séance de cotation du 25 juillet 2019 **encore dans le vert**. En effet, le BRVM C a gagné **0,33%** à 155,99 points par rapport à la séance précédente. Ce regain est de **0,42%** à 150,84 points pour le BRVM 10. Le titre **CIE CI** prend la tête du peloton des fortes hausses en s'adjuant **+7,31%** à **1 395 FCFA**.

Titres	Cours	Var. jour	Volume	C. max	C. min	Flottant
5 plus fortes hausses						
CIE CI	1 395	+7,31%	05	1 395	1 395	30,95%
AIR LIQUIDE CI	375	+7,14%	538	375	325	27,92%
NEI-CEDA CI	230	+6,98%	150	230	230	17,99%
BOLLORE CI	1 490	+6,43%	3 388	1 490	1 350	22,20%
UNIWAX CI	2 180	+6,34%	925	2 180	2 000	27,71%
5 plus fortes baisses						
TOTAL SN	1 495	-5,38%	474	1 500	1 495	30,86%
BERNABE CI	1 700	-2,86%	150	1 715	1 700	34,92%
CFAO MOTORS CI	380	-2,56%	1 274	395	380	4,12%
SIB COTE D'IVOIRE	2 500	-1,38%	4 473	2 530	2 460	20,00%
SODE CI	3 300	-0,90%	38	3 300	3 250	49,53%

Top & Flop par secteur

Titres	Variation. Jour	Cours clôture	Cours veille
Finance			
BOA BENIN	+2,57%	3 590	3 500
SIB COTE D'IVOIRE	-1,38%	2 500	2 535
Service public			
CIE CI	+7,31%	1 395	1 300
SODE CI	-0,90%	3 300	3 330
Distribution			
-	-	-	-
TOTAL SN	-5,38%	1 495	1 580
Industrie			
AIR LIQUIDE CI	+7,14%	375	350
NESTLE CI	-0,70%	710	715
Agriculture			
SAPH CI	+2,89%	1 955	1 900
SOGB CI	-0,25%	1 975	1 980
Transport			
BOLLORE CI	+6,43%	1 490	1 400

Evolution des indices du marché

	25.07.2019	24.07.2019	Var. journalière	Var. 31.12.2018	Var. 02.01.2019
BRVM C	155,99	155,47	+0,33%	-9,43%	-9,17%
BRVM 10	150,84	150,21	+0,42%	-2,28%	-2,13%
Agriculture	79,82	78,91	+1,15%	-37,25%	-37,04%
Distribution	231,84	235,81	-1,68%	-13,43%	-13,60%
Industrie	42,07	41,50	+1,37%	-26,54%	-28,15%
Finance	57,56	57,37	+0,33%	-14,55%	-13,37%
Service public	503,50	502,16	+0,27%	+1,65%	+1,36%
Transport	364,38	342,90	+6,26%	-25,10%	-24,73%
Autres	228,27	228,27	0,00%	+8,82%	+8,82%

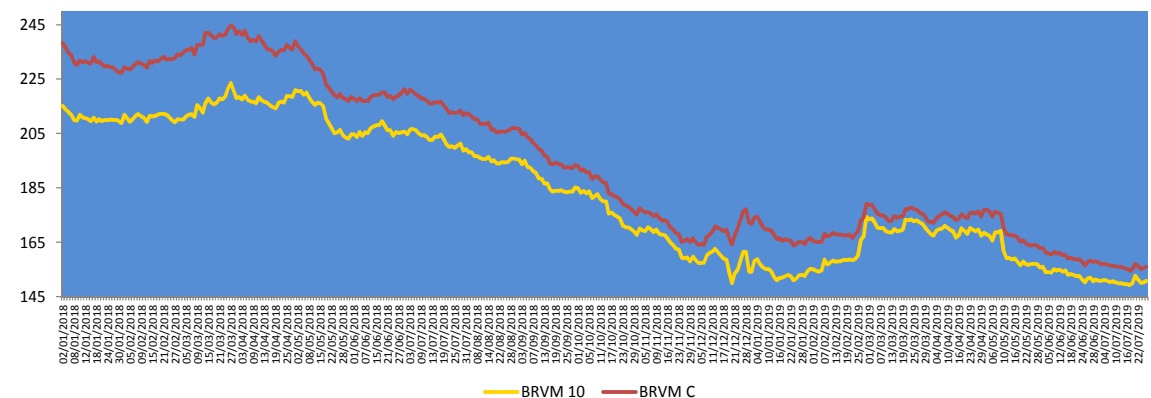
**Evolution des indicateurs du marché**

	25.07.2019	24.07.2019	Var. journalière	Var. 31.12.18	Var. 02.01.19
Volume/Actions	148 275	17 941	+726,46%	-48,07%	+6,36%
Valeur/Actions (M FCFA)	243,04	59,00	+311,93%	-84,05%	-82,08%
Volume/Obligations	100	469	-78,68%	-99,01%	-
Valeur/Obligations (M FCFA)	1,00	4,69	-78,68%	-98,99%	-
Capitalisation/Actions (Milliards FCFA)	4 645,44	4 629,88	+0,34%	-4,11%	-3,83%
Capitalisation/Obligations (Milliards FCFA)	3 697,86	3 697,86	0,00%	+7,82%	+7,82%
Taux de rendement moyen	8,87%	8,94%	-0,07 pt	+1,60 pt	+1,55 pt
Taux de rentabilité moyen	9,57%	10,52%	-0,95 pt	+1,96 pt	+1,69 pt
Ratio moyen de liquidité	23,60%	4,46%	+19,14 pts	-13,29 pts	-19,25 pts
Ratio moyen de couverture	427,30%	777,60%	-350,30 pts	+338,12 pts	+262,25 pts

Nos fonds communs de placement

FCP	Valeurs liquidatives des FCP				
	origine	24.07.19	23.07.19	Variations	
				Jour	origine
SAPHIR QUIETUDE	5 000	5 697,40	5 696,63	+0,01%	+13,93%
SAPHIR DYNAMIQUE	5 000	5 048,75	5 052,29	-0,07%	+0,98%

Le FCP SAPHIR QUIETUDE enregistre à la fin de la journée du 24 juillet 2019 une progression de **+0,01%**. Cette performance est de **+13,93%** depuis la valeur d'origine.

Le FCP SAPHIR DYNAMIQUE a perdu **0,07%** contre une hausse de **0,98%** en comparaison à sa valeur d'origine.

Informations du marché

Sociétés cotées

- **UNILEVER CI**

La société **UNILEVER CI** procédera à l'augmentation de son capital par apport en numéraire. Cette opération porte sur un montant de **quarante-cinq milliards neuf cent dix-sept millions** de francs CFA (**45 917 000 000**) et entraînera la création de **neuf millions cent quatre-vingt-trois mille quatre cent (9 183 400) actions nouvelles** d'une valeur nominale de cinq mille francs CFA (5 000) chacune.

Les caractéristiques de l'opération sont :

- Un **Droit Préférentiel de Souscription (DPS)** sera attaché à chacune des actions anciennes (**01 droit pour 01 action ancienne**) avec une parité de souscription de **5,70185 actions nouvelles pour 01 action ancienne**.
- La date de fermeture des registres étant fixée au **vendredi 26 juillet 2019**, l'action cotera **ex-droit préférentiel de souscription** à partir du **mercredi 24 juillet 2019**.
- Conformément au communiqué de l'émetteur, la valeur théorique du Droit Préférentiel de Souscription est de **1 000 FCFA**.
- La période de cotation DPS est fixée du **26 juillet au 16 août 2019**.
- La période de souscription des actions nouvelles est fixée du **26 juillet au 26 août 2019**.
- La date de jouissance des actions nouvelles est fixée au **1^{er} janvier 2019**.

Evénements sur obligations

- **Emprunt obligataire dénommé « TPTG 6,90% 2018-2023 »** : paiement des intérêts semestriels et remboursement partiel du capital le **26 juillet 2019**.
- **Emprunt obligataire dénommé « ETAT DU SENEGAL 6,50% 2013-2023 »** : paiement des intérêts semestriels et remboursement partiel du capital le **29 juillet 2019**.
- **Emprunt obligataire dénommé « TPBF 6,50% 2017-2027 »** : paiement des intérêts semestriels le **31 juillet 2019**.
- **Emprunt dénommé « SUKUK ETAT DU SENEGAL 6% 2016-2026 »** : paiement des profits semestriels et remboursement partiel du capital le **26 juillet 2019**.
- **Première cotation de l'emprunt obligataire dénommé « TPBF 6,50% 2019-2027 »** le **08 août 2019**.
- **Emprunt obligataire dénommé « SIFCA 6,90% 2013-2021 »** : paiement des intérêts annuels et remboursement partiel du capital le **08 août 2019**.
- **Emprunt obligataire dénommé « TPCI 6,00% 2018-2026 »** : paiement des intérêts annuels le **02 août 2019**.
- **Emprunt obligataire dénommé « CRRH-UEMOA 6,10% 2012-2022 »** : paiement des intérêts semestriels et remboursement partiel du capital le **13 août 2019**.
- **Emprunt dénommé « SUKUK ETAT DU TOGO 6,50% 2016-2026 »** : paiement des profits semestriels et remboursement partiel du capital le **17 août 2019**.

Informations du marché

Paiement de dividendes

Sociétés	Exercice comptable	DBPA	DNPA	Date de paiement	Ex-dividende	DBPA exercice comptable passé	Evol
SERVAIR ABIDJAN	2018	183,28	123,72 41,24	27/05/2019 Sept 2019	23/05/2019	109,97	+67%
BOA-BF	2018	418	366	02/05/2019	29/04/2019	409	+2%
SONATEL SN	2018	1 667	1 500	14/05/2019	10/05/2019	1 667	0%
BOA - MALI	2018	291,40	271	15/05/2019	13/05/2019	311,84	-7%
ECOBANK CI	2018	268	241	15/05/2019	13/05/2019	410	-35%
BOA -COTE D'IVOIRE	2018	340	306	20/05/2019	16/05/2019	328	+4%
BOA - BENIN	2018	438	416	22/05/2019	20/05/2019	438	0%
BOA - NIGER	2018	415	385,95	27/05/2019	23/05/2019	408	+2%
ONATEL BF	2018	467,84	409,36	03/06/2019	29/05/2019	415,95	+12%
BOA - SENEGAL	2018	178	160	03/06/2019	29/05/2019	178	0%
CORIS BANK BF	2018	459,43	402	05/07/2019	03/07/2019	384	+20%
BOLLORE CI	2018	185	166,5	06/06/2019	03/06/2019	185	0%
SICABLE CI	2018	83,33	75	03/06/2019	29/05/2019	111,11	-25%
SOLIBRA CI	2018	1 520	1 368	06/06/2019	03/06/2019	2 580	-41%
CIE CI	2018	88,04	79,23	09/08/2019	06/08/2019	35,5	+148%
CFAO CI	2018	35	31,5	23/07/2019	19/07/2019	23	+52%
TOTAL CI	2018	120,12	108,40	30/09/2019		114,40	+5%
SOE CI	2018	300	270			300	0%
VIVO ENERGY CI	2018	71,43	64,286	02/08/2019	31/07/2019	47,62	+50%
SIB CI	2018	280	252	05/07/2019	03/07/2019	210	+33%
SMB CI	2018	500	450			125	+300%
TOTAL SN	2018	117	105,3	29/07/2019	25/07/2019	62,50	+87%
BICI CI	2018	203,2	182,9	17/07/2019	15/07/2019	236	-13,90%
ORAGROUP TG	2018	61	56,73	01/07/2019	27/06/2019	58	+5%
UNIWAX CI	2018	202	181,80	11/07/2019	09/07/2019	193	+5%
BERNABE CI	2018	50	45	19/07/2019	17/07/2019	70	-29%
FILTISAC CI	2018	119,33	110	31/07/2019	29/07/2019	176	-32%
SG CI	2018	225	206	31/07/2019	29/07/2019	645	-65%
SOGB CI	2018	140	126	15/07/2019	11/07/2019	480	-71%
NSIA BANQUE CI	2018	216	194,2	09/07/2019	05/07/2019	518	-58%

DBPA= Dividende Brut Par Action

DNPA=Dividende Net Par Action

Assemblées Générales

Sociétés	Nature	Date	Heure	Lieu
ASSEMBLEES GENERALES A VENIR				
ASSEMBLEES GENERALES PASSES				
VIVO ENERGY CI	Ordinaire	27/06/2019	14h	Heden Golf Hôtel
BERNABE CI	Ordinaire	27/06/2019	11h	Salle de conférence GEWELS de la CGECI Plateau
SETAO CI	Mixte	27/06/2019	10h	Novotel Hôtel – Abidjan Plateau
TRACTAFRIC CI	Mixte	28/06/2019	10h	Salons du NOVOTEL ABIDJAN, 10, Avenue du Général de Gaulle
SICOR CI	Ordinaire	28/06/2019	09h30	Palm Club Hôtel d'Abidjan situé à Cocody, Angle Boulevard Latrille – Route du Lycée technique
CIE CI	Ordinaire	26/06/2019	10h	Patinoire du Sofitel Abidjan Hôtel Ivoire
SITAB CI	Mixte	26/06/2019	10h30	Salle JEWELS de la Maison de l'Entreprise (CGECI) au Plateau
BICI CI	Mixte	25/06/2019	11h	Maison de l'Entreprise (CGECI) sis à Plateau
FILTISAC CI	Ordinaire	24/06/2019	15h	Immeuble CRRAE-UMOA, Abidjan Plateau
SAFCA CI	Ordinaire	24/06/2019	10h	Siège de la Société, 1, Rue des Carrossiers, Zone 3 C (Face SOCOCE Treichville)
NESTLE CI	Ordinaire	21/06/2019	10h	LATRILLE EVENTS
UNIWAX CI	Ordinaire	21/06/2019	10h	Salle des fêtes du Sofitel Abidjan Hôtel Ivoire sis à Cocody Boulevard Hassan II
SMB CI	Ordinaire	18/06/2019	09h30	CGECI (La maison de l'Entreprise)
AIR LIQUIDE CI	Mixte	19/06/2019	10h	Salle de conférence de l'immeuble CRRAE-UMOA, Abidjan Plateau
TOTAL CI	Ordinaire	20/06/2019	10h	Salle de conférence de l'hôtel Radisson Blu à Abidjan
CROWN SIEM CI	Ordinaire	20/06/2019	09h	Siège de la CGECI, sis à la Maison de l'Entreprise, au Plateau, à l'Angle du Boulevard de la République et de l'Avenue Lamblin
SOGB CI	Ordinaire	14/06/2019	11h	Salle de conférence de l'immeuble CRRAE-UMOA, Abidjan Plateau
SGCI	Mixte	11/06/2019	09h	Espace Events sis à Abidjan Cocody 2 Plateau, Boulevard Latrille
CFAO MOTORS CI	Mixte	11/06/2019	09h	Siège social sis à Abidjan, 117, Boulevard de Marseille
TOTAL SN	Ordinaire	05/06/2019	09h	Hôtel Terrou-Bi, Corniche Ouest, Boulevard Martin Luther King à Dakar
NEI-CEDA CI	Ordinaire	29/05/2019	10h	Hôtel TIAMA, Abidjan-Plateau
NSIA BANQUE	Ordinaire	28/05/2019	10h	Espace Latrille Event sis à Abidjan-Cocody, Deux Plateau, Boulevard Latrille
ORAGROUP	Ordinaire	23/05/2019	10h	Salle des Fêtes de Sofitel Abidjan, Hôtel Ivoire, située au Boulevard Hassan II
SOE CI	Ordinaire	22/05/2019	14h	Espace Events sis à Abidjan, Cocody 2 Plateau, Boulevard Latrille.

Disclaimer.

Le contenu et les informations fournies dans le cadre de cette publication ne sont d'aucune garantie, implicite ou explicite. La responsabilité de la SGI-BENIN ne peut être retenue directement ou indirectement suite à l'utilisation de ces informations par les lecteurs. Les analyses diffusées dans cette publication ne constituent qu'une aide à la décision et ne sauraient être une incitation à investir en bourse. Elles ne sont données qu'à titre indicatif et ne sauraient être assimilées à un quelconque conseil.

Sakinatou SIDI
Directrice Générale
ssidi@sgibenin.com

Adiss OREDOLA
Directeur des Opérations
aoredola@sgibenin.com

Martial C. KPASSE
Chargé de Recherches & Analyses
mkpasse@sgibenin.com