

Résumé du marché

La BRVM termine la séance de cotation du 06 juin 2019 **dans le rouge**. En effet, le BRVM C a cédé de **0,30%** à 160,44 points par rapport à la séance précédente. Cette baisse est de **0,11%** à 153,81 points pour le BRVM 10. Le titre **SUCRIVOIRE CI** prend la tête du peloton des fortes hausses en s'adjugeant **+5,63%** à **845 FCFA**.

Titres	Cours	Var. jour	Volume	C. max	C. min	Flottant
5 plus fortes hausses						
SUCRIVOIRE CI	845	+5,63%	5 742	845	780	23,00%
BOA-BENIN	3 330	+5,55%	1 481	3 330	3 170	45,53%
BOA-NIGER	3 655	+3,25%	183	3 655	3 500	40,52%
SODE CI	3 180	+2,58%	120	3 180	3 000	49,53%
SMB CI	4 490	+1,70%	37	4 490	4 490	16,50%
5 plus fortes baisses						
NESTLE CI	810	-7,43%	30	810	810	19,13%
CROWN SIEM CI	280	-6,67%	100	280	280	10,42%
NEI-CEDA CI	230	-6,12%	575	230	230	17,99%
BOA-MALI	2 100	-4,33%	896	2 195	2 100	21,45%
BOA-COTE D'IVOIRE	2 600	-3,70%	1 973	2 650	2 500	27,63%

Top & Flop par secteur			
Titres	Variation. Jour	Cours clôture	Cours veille
Finance			
BOA-BENIN	+5,55%	3 330	3 155
BOA-MALI	-4,33%	2 100	2 195
Service public			
SODE CI	+2,58%	3 180	3 100
CIE CI	-3,57%	1 350	1 400
Distribution			
-	-	-	-
CFAO MOTORS CI	-3,70%	520	540
Industrie			
SMB CI	+1,70%	4 490	4 415
NESTLE CI	-7,43%	810	875
Agriculture			
SUCRIVOIRE CI	+5,63%	845	800
PALM CI	-3,61%	1 200	1 245
Transport			
BOLLORE CI	+0,89%	1 695	1 680

Evolution des indices du marché

	06.06.2019	05.06.2019	Var. journalière	Var. 31.12.2018	Var. 02.01.2019
BRVM C	160,44	160,93	-0,30%	-6,85%	-6,57%
BRVM 10	153,81	153,98	-0,11%	-0,36%	-0,20%
Agriculture	93,77	93,65	+0,13%	-26,28%	-26,03%
Distribution	245,89	250,05	-1,66%	-8,19%	-8,37%
Industrie	44,48	44,80	-0,71%	-22,33%	-24,03%
Finance	58,20	58,49	-0,50%	-13,60%	-12,40%
Service public	515,43	515,19	+0,05%	+4,06%	+3,76%
Transport	413,30	409,72	+0,87%	-15,04%	-14,62%
Autres	228,27	228,27	0,00%	+8,82%	+8,82%

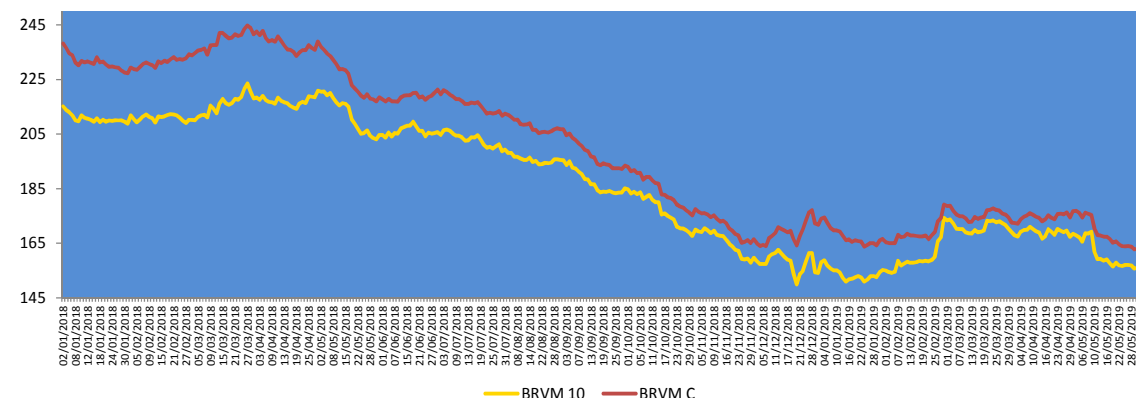
**Evolution des indicateurs du marché**

	06.06.2019	05.06.2019	Var. journalière	Var. 31.12.18	Var. 02.01.19
Volume/Actions	93 304	226 533	-58,81%	-67,33%	-33,07%
Valeur/Actions (M FCFA)	418,41	326,03	+28,33%	-72,55%	-69,15%
Volume/Obligations	33 340	800	+4067,50%	+231,71%	-
Valeur/Obligations (M FCFA)	330,08	8,00	+4026,00%	+232,81%	-
Capitalisation/Actions (Milliards FCFA)	4 777,80	4 792,50	-0,31%	-1,38%	-1,09%
Capitalisation/Obligations (Milliards FCFA)	3 614,07	3 613,80	+0,01%	+5,38%	+5,38%
Taux de rendement moyen	8,76%	8,74%	+0,02 pt	+1,49 pt	+1,44 pt
Taux de rentabilité moyen	9,06%	9,23%	-0,17 pt	+1,45 pt	+1,18 pt
Ratio moyen de liquidité	12,98%	22,46%	-9,48 pts	-23,91 pts	-29,87 pts
Ratio moyen de couverture	89,82%	102,53%	-12,71 pts	+0,64 pt	-75,23 pts

Nos fonds communs de placement

Valeurs liquidatives des FCP					
FCP	origine	05.06.19	03.06.19	Variations	
				Jour	origine
SAPHIR QUIETUDE	5 000	5 955,29	5 953,77	+0,03%	+19,11%
SAPHIR DYNAMIQUE	5 000	5 030,25	5 038,63	-0,17%	+0,61%

Le FCP SAPHIR QUIETUDE enregistre à la fin de la journée du 05 juin 2019 une progression de **+0,03%**. Cette performance est de **+19,11%** depuis la valeur d'origine.

Le FCP SAPHIR DYNAMIQUE s'est délesté de **0,17%**. Par contre, on note une augmentation de **+0,61%** en comparaison à sa valeur d'origine.

Informations du marché

Sociétés cotées

- **UNIWAX CI**

UNIWAX CI a terminé l'exercice 2018 avec une **hausse** de **4,58%** de son **Résultat net** à **4 198 millions FCFA** contre **4 014 millions FCFA** en 2017. Le **taux de distribution** se situerait à **99,85%** en 2018 contre 99,77% en 2017. UNIWAX CI envisage payer à ses actionnaires un **dividende brut par action** de **202 FCFA** au titre de l'exercice 2018 contre 193 FCFA en 2017. Le **rendement de dividende** affiché par action UNIWAX CI au cours de clôture du 06 juin 2019 (2 435 FCFA) s'établirait à **7,47%**.

- **TOTAL CI**

TOTAL CI a clôturé l'exercice 2018 avec une **hausse** de **10,56%** de son **Résultat net** à **11 523 millions FCFA** contre **10 422 millions FCFA** en 2017. Le **taux de distribution** ressortirait à **65,63%** en 2018 contre 69,11% en 2017. TOTAL CI envisage payer à ses actionnaires un **dividende brut par action** de **120,12 FCFA** au titre de l'exercice 2018 contre 114,40 FCFA pour l'exercice 2017. Le **rendement de dividende** affiché par action TOTAL CI au cours de clôture du 06 juin 2019 (1 425 FCFA) se situerait à **7,61%**.

- **AIR LIQUIDE CI**

AIR LIQUIDE CI a achevé l'exercice 2018 avec une **perte** de **91,74%** du **Résultat net** à **-81 836 547 FCFA** contre un **résultat net déficitaire** de **990 908 826 FCFA** en 2017.

- **SETAO CI**

SETAO CI a enregistré pour l'exercice 2018 un **recul** de **58,30%** du **Résultat net** à **365,74 millions FCFA** contre 877,06 millions FCFA en 2017.

- **CROWN SIEM CI**

CROWN SIEM CI a fermé l'exercice 2018 avec une **perte** de **149,83%** du **Résultat net** à **-74 527 864 FCFA** contre un **Résultat net bénéficiaire** de **149 568 696 FCFA** en 2017.

Evénements sur obligations

- **Première cotation de l'Emprunt obligataire « TPCI 5,95% 2018-2025 »** le **28 mai 2019**. La cérémonie est reportée à une date ultérieure.
- **Emprunt obligataire dénommé « ORAGROUP 6,75% 2013-2019 »** : paiement des intérêts semestriels et remboursement partiel de capital le **04 juin 2019**.
- **Emprunt obligataire dénommé « TPBF 6,50% 2018-2025 »** : paiement des intérêts semestriels le **05 juin 2019**.
- **Emprunt obligataire dénommé « BIDC-EBID 6,10% 2017-2027 »** : paiement des intérêts annuels le **16 juin 2019**.
- **Emprunt obligataire dénommé « TPCI 5,90% 2016-2026 »** : paiement des intérêts annuels et remboursement partiel de capital le **15 juin 2019**.

Informations du marché

Paie ment de dividendes

Sociétés	Exercice comptable	DBPA	DNPA	Date de paiement	Ex-dividende	DBPA exercice comptable passé	Evol
SERVAIR ABIDJAN	2018	183,28	123,72 41,24	27/05/2019 Sept 2019	23/05/2019	109,97	+67%
BOA-BF	2018	418	366	02/05/2019	29/04/2019	409	+2%
SONATEL SN	2018	1 667	1 500	14/05/2019	10/05/2019	1 667	0%
BOA - MALI	2018	291,40	271	15/05/2019	13/05/2019	311,84	-7%
ECOBANK CI	2018	268	241	15/05/2019	13/05/2019	410	-35%
BOA -COTE D'IVOIRE	2018	340	306	20/05/2019	16/05/2019	328	+4%
BOA - BENIN	2018	438	416	22/05/2019	20/05/2019	438	0%
BOA - NIGER	2018	415	385,95	27/05/2019	23/05/2019	408	+2%
ONATEL BF	2018	467,84	409,36	03/06/2019	29/05/2019	415,95	+12%
BOA - SENEGAL	2018	178	160	03/06/2019	29/05/2019	178	0%
CORIS BANK BF	2018	459,43	402	05/07/2019		384	+20%
BOLLORE CI	2018	185	166,5	06/06/2019	03/06/2019	185	0%
SICABLE CI	2018	83,33	75	03/06/2019	29/05/2019	111,11	-25%
SOLIBRA CI	2018	1 520	1 368	06/06/2019	03/06/2019	2 580	-41%
CIE CI	2018	88,04	79,2	31/07/2019		35,5	+148%
CFAO CI	2018	35	31,5	25/06/2019		23	+52%
TOTAL CI	2018	120,12	108,40	30/09/2019		114,40	+5%
SODE CI	2018	300	270			300	0%
SIB CI	2018	280	252			210	+33%
SMB CI	2018	500	450			125	+300%
TOTAL SN	2018	117	105,3			62,50	+87%
ORAGROUP TG	2018	61				58	+5%
UNIWAX CI	2018	202	182			193	+5%
BERNABE CI	2018	50	45			70	-29%
FILTISAC CI	2018	119,33	107,40			176	-32%
SG CI	2018	225	202,5			645	-65%
SOGB CI	2018	140	126			480	-71%
NSIA BANQUE CI	2018	216	194,4			518	-58%

DBPA= Dividende Brut Par Action

DNPA=Dividende Net Par Action

Assemblées Générales

Sociétés	Nature	Date	Heure	Lieu
ASSEMBLEES GENERALES A VENIR				
SGCI	Mixte	11/06/2019	09h	Espace Events sis à Abidjan Cocody 2 Plateau, Boulevard Latrille
CFAO MOTORS CI	Mixte	11/06/2019	09h	Siège social sis à Abidjan, 117, Boulevard de Marseille
SOGB CI	Ordinaire	14/06/2019	11h	Salle de conférence de l'immeuble CRRAE-UMOA, Abidjan Plateau
SMB CI	Ordinaire	18/06/2019	09h30	CGECI (La maison de l'Entreprise)
AIR LIQUIDE CI	Mixte	19/06/2019	10h	Salle de conférence de l'immeuble CRRAE-UMOA, Abidjan Plateau
TOTAL CI	Ordinaire	20/06/2019	10h	Salle de conférence de l'hôtel Radisson Blu à Abidjan
CROWN SIEM CI	Ordinaire	20/06/2019	09h	Siège de la CGECI, sis à la Maison de l'Entreprise, au Plateau, à l'Angle du Boulevard de la République et de l'Avenue Lamblin
UNIWAX CI	Ordinaire	21/06/2019	10h	Salle des fêtes du Sofitel Abidjan Hôtel Ivoire sis à Cocody Boulevard Hassan II
FILTISAC CI	Ordinaire	24/06/2019	15h	Immeuble CRRAE-UMOA, Abidjan Plateau
SAFCA CI	Ordinaire	24/06/2019	10h	Siège de la Société, 1, Rue des Carrossiers, Zone 3 C (Face SOCOCE Treichville)
BICI CI	Mixte	25/06/2019	11h	Maison de l'Entreprise (CGECI) sis à Plateau
SITAB CI	Mixte	26/06/2019	10h30	Salle JEWELS de la Maison de l'Entreprise (CGECI) au Plateau
CIE CI	Ordinaire	26/06/2019	10h	Patinoire du Sofitel Abidjan Hôtel Ivoire
BERNABE CI	Ordinaire	27/06/2019	11h	Salle de conférence GEWELS de la CGECI Plateau
ASSEMBLEES GENERALES PASSES				
TOTAL SN	Ordinaire	05/06/2019	09h	Hôtel Terrou-Bi, Corniche Ouest, Boulevard Martin Luther King à Dakar
NEI-CEDA CI	Ordinaire	29/05/2019	10h	Hôtel TIAMA, Abidjan-Plateau
NSIA BANQUE	Ordinaire	28/05/2019	10h	Espace Latrille Event sis à Abidjan-Cocody, Deux Plateau, Boulevard Latrille
ORAGROUP	Ordinaire	23/05/2019	10h	Salle des Fêtes de Sofitel Abidjan, Hôtel Ivoire, située au Boulevard Hassan II
SODE CI	Ordinaire	22/05/2019	14h	Espace Events sis à Abidjan, Cocody 2 Plateau, Boulevard Latrille.
BOLLORE CI	Ordinaire	09/05/2019	10h	Salle Kodjo Eboucle du palais de la culture sis à Treichville, Avenue Christiani à Abidjan
PALM CI	Ordinaire	09/05/2019	09h30	Salle de Conférence de la CRRAE-UEMOA, sise à Abidjan-Plateau.
SAPH CI	Ordinaire	08/05/2019	09h30	Salle de Conférence de CRRAE-UEMOA (Versus Bank au Plateau)
SUCRIVOIRE CI	Ordinaire	03/05/2019		Auditorium de la CRRAE-UMOA sis Abidjan - Plateau (Rue Botreau Roussel)
SIB CI	Ordinaire	26/04/2019	09h	Maison de l'Entreprise (CGECI), Abidjan-Plateau
CORIS BANK BF	Mixte	25/04/2019	09h	Hôtel SOPATEL Silmandé SA

Disclaimer.

Le contenu et les informations fournies dans le cadre de cette publication ne sont d'aucune garantie, implicite ou explicite. La responsabilité de la SGI-BENIN ne peut être retenue directement ou indirectement suite à l'utilisation de ces informations par les lecteurs. Les analyses diffusées dans cette publication ne constituent qu'une aide à la décision et ne sauraient être une incitation à investir en bourse. Elles ne sont données qu'à titre indicatif et ne sauraient être assimilées à un quelconque conseil.

Sakinatou SIDI
Directrice Générale
sidi@sgibenin.com

Adiss OREDOLA
Directeur des Opérations
aoredola@sgibenin.com

Martial C. KPASSE
Chargé de Recherches & Analyses
mkpasse@sgibenin.com