

**Résumé du marché**

La BRVM termine la séance de cotation du 13 juin 2019 **dans le rouge**. En effet, le BRVM C a perdu de **0,52%** à 160,27 points par rapport à la séance précédente. Cette chute est de **0,49%** à 154,18 points pour le BRVM 10. Le titre **ECOBANK CI** prend la tête du peloton des fortes hausses en s'ajugeant **+2,92%** à **3 345 FCFA**.

Titres	Cours	Var. jour	Volume	C. max	C. min	Flottant
<b>5 plus fortes hausses</b>						
ECOBANK CI	3 345	<b>+2,92%</b>	1 014	3 345	3 225	20,44%
BICI CI	4 700	<b>+2,17%</b>	72	4 700	4 600	32,51%
SAPH CI	2 500	<b>+2,04%</b>	13 174	2 500	2 450	23,54%
PALM CI	1 220	<b>+1,67%</b>	1 234	1 220	1 200	32,90%
VIVO ENERGY CI	850	<b>+0,59%</b>	8 554	850	845	28,33%
<b>5 plus fortes baisses</b>						
UNILEVER CI	4 170	<b>-5,23%</b>	10	4 170	4 170	9,49%
TOTAL CI	1 500	<b>-5,06%</b>	205	1 500	1 500	27,01%
BOLLORE CI	1 680	<b>-4,55%</b>	794	1 760	1 680	22,20%
BOA-NIGER	3 500	<b>-4,24%</b>	152	3 655	3 500	40,52%
SITAB CI	1 110	<b>-3,90%</b>	220	1 150	1 110	26,95%

<b>Top &amp; Flop par secteur</b>			
Titres	Variation. Jour	Cours clôture	Cours veille
<b>Finance</b>			
ECOBANK CI	<b>+2,92%</b>	3 345	3 250
BOA-NIGER	<b>-4,24%</b>	3 500	3 655
<b>Service public</b>			
CIE CI	<b>+0,39%</b>	1 295	1 290
SODE CI	<b>-1,84%</b>	3 200	3 260
<b>Distribution</b>			
VIVO ENERGY CI	<b>+0,59%</b>	850	845
TOTAL CI	<b>-5,06%</b>	1 500	1 580
<b>Industrie</b>			
-	-	-	-
UNILEVER CI	<b>-5,23%</b>	4 170	4 400
<b>Agriculture</b>			
SAPH CI	<b>+2,04%</b>	2 500	2 450
SUCRIVOIRE CI	<b>-3,70%</b>	780	810
<b>Transport</b>			
BOLLORE CI	<b>-4,55%</b>	1 680	1 760

**Evolution des indices du marché**

	13.06.2019	12.06.2019	Var. journalière	Var. 31.12.2018	Var. 02.01.2019
BRVM C	160,27	161,10	<b>-0,52%</b>	<b>-6,95%</b>	<b>-6,67%</b>
BRVM 10	154,18	154,94	<b>-0,49%</b>	<b>-0,12%</b>	<b>+0,04%</b>
Agriculture	94,12	93,39	<b>+0,78%</b>	<b>-26,01%</b>	<b>-25,76%</b>
Distribution	248,41	254,68	<b>-2,46%</b>	<b>-7,25%</b>	<b>-7,43%</b>
Industrie	42,73	43,14	<b>-0,95%</b>	<b>-25,39%</b>	<b>-27,02%</b>
Finance	58,55	58,60	<b>-0,09%</b>	<b>-13,08%</b>	<b>-11,88%</b>
Service public	512,82	515,08	<b>-0,44%</b>	<b>+3,53%</b>	<b>+3,24%</b>
Transport	409,72	428,81	<b>-4,45%</b>	<b>-15,78%</b>	<b>-15,36%</b>
Autres	222,10	228,27	<b>-2,70%</b>	<b>+5,88%</b>	<b>+5,88%</b>

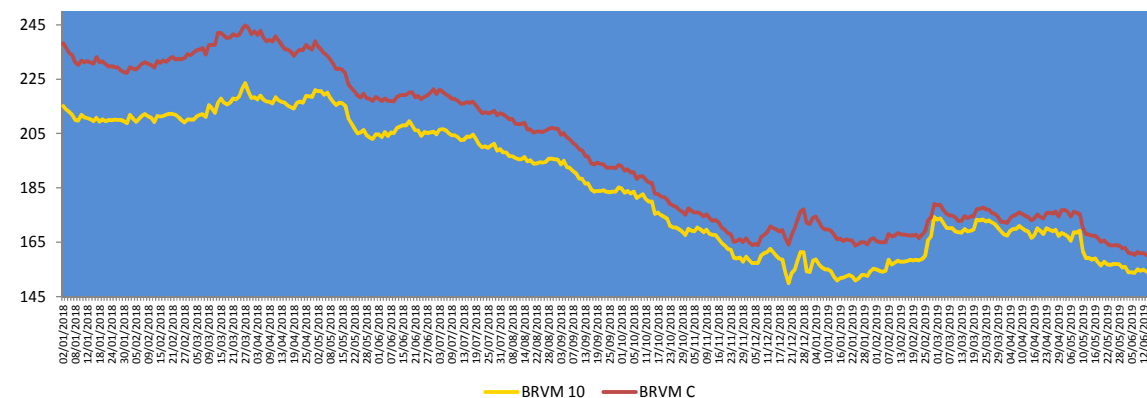
**Evolution des indicateurs du marché**

	13.06.2019	12.06.2019	Var. journalière	Var. 31.12.18	Var. 02.01.19
Volume/Actions	112 882	1 237 378	<b>-90,88%</b>	<b>-60,47%</b>	<b>-19,03%</b>
Valeur/Actions (M FCFA)	905,33	201,37	<b>+349,59%</b>	<b>-40,60%</b>	<b>-33,24%</b>
Volume/Obligations	10	51	<b>-80,39%</b>	<b>-99,90%</b>	-
Valeur/Obligations (M FCFA)	0,10	0,51	<b>-80,39%</b>	<b>-99,90%</b>	-
Capitalisation/Actions (Milliards FCFA)	4 772,80	4 797,44	<b>-0,51%</b>	<b>-1,48%</b>	<b>-1,19%</b>
Capitalisation/Obligations (Milliards FCFA)	3 614,29	3 614,29	0,00%	<b>+5,39%</b>	<b>+5,39%</b>
Taux de rendement moyen	8,82%	8,75%	<b>+0,07 pt</b>	<b>+1,55 pt</b>	<b>+1,50 pt</b>
Taux de rentabilité moyen	8,76%	9,59%	<b>-0,83 pt</b>	<b>+1,15 pt</b>	<b>+0,88 pt</b>
Ratio moyen de liquidité	7,01%	71,76%	<b>-64,75 pts</b>	<b>-29,88 pts</b>	<b>-35,84 pts</b>
Ratio moyen de couverture	66,84%	143,82%	<b>-76,98 pts</b>	<b>-22,34 pts</b>	<b>-98,21 pts</b>

## Nos fonds communs de placement

Valeurs liquidatives des FCP					
FCP	origine	12.06.19	11.06.19	Variations	
				Jour	origine
SAPHIR QUIETUDE	5 000	5 964,78	5 959,88	+0,08%	+19,30%
SAPHIR DYNAMIQUE	5 000	5 045,19	5 044,94	+0,005%	+0,90%

Le FCP SAPHIR QUIETUDE enregistre à la fin de la journée du 12 juin 2019 une progression de **+0,08%**. Cette performance est de **+19,30%** depuis la valeur d'origine.

Le FCP SAPHIR DYNAMIQUE a gagné de **0,005%**. Cette appréciation est de **+0,90%** en comparaison à sa valeur d'origine.

## Informations du marché

### Sociétés cotées

- SICOR CI**

SICOR CI a terminé l'exercice 2018 avec une **hausse** de **26,06%** de son **Chiffre d'affaires** à **1 393 millions FCFA** contre **1 105 millions FCFA** en 2017. Par contre, le **Résultat des activités ordinaires** a connu une **baisse** de **20,34%** pour se situer à **106,82 millions FCFA** contre 134,09 millions en 2017. Grâce aux **Autres produits hors activités ordinaires** qui s'élevaient à **945,72 millions FCFA**, le **Résultat Net** a fortement progressé de **883,79%** pour s'établir à **989,40 millions FCFA** en 2018 contre 100,57 millions FCFA un an plutôt. SICOR CI n'envisage pas payer à ses actionnaires de **dividendes** au titre de l'exercice 2018.

- TOTAL CI**

TOTAL CI a clôturé l'exercice 2018 avec une **hausse** de **10,56%** de son **Résultat net** à **11 523 millions FCFA** contre **10 422 millions FCFA** en 2017. Le **taux de distribution** ressortirait à **65,63%** en 2018 contre 69,11% en 2017. TOTAL CI envisage payer à ses actionnaires un **dividende brut par action** de **120,12 FCFA** au titre de l'exercice 2018 contre 114,40 FCFA pour l'exercice 2017, soit une **progression de 5%**. Le **rendement de dividende** affiché par action TOTAL CI au cours de clôture du 13 juin 2019 (1 500 FCFA) se situerait à **7,23%**.

- VIVO ENERGY CI**

VIVO ENERGY CI a enregistré en 2018 une **hausse** de **10,4%** de son **Chiffre d'affaires** à **347 717 millions FCFA** contre **311 414 millions FCFA** en 2017. De même, le **Résultat Net** a progressé de **7,69%** pour se situer à **5 389 millions FCFA** contre 5 005 millions en 2017. Le **taux de distribution** ressortirait à **83,50%** en 2018 contre 59,95% en 2017. VIVO ENERGY CI compte payer à ses actionnaires un **dividende brut par action** de **71,43 FCFA** au titre de l'exercice 2018 contre 47,62 FCFA pour l'exercice 2017, soit une **hausse de 50%**. Le **rendement de dividende** affiché par action VIVO ENERGY CI au cours de clôture du 13 juin 2019 (850 FCFA) se situerait à **7,56%**.

### Evénements sur obligations

- **Première cotation de l'Emprunt obligataire « TPCI 5,95% 2018-2025 »** le **28 mai 2019**. La cérémonie est reportée à une date ultérieure.
- **Emprunt obligataire dénommé « BIDC-EBID 6,10% 2017-2027 »** : paiement des intérêts annuels le **16 juin 2019**.
- **Emprunt obligataire dénommé « TPCI 5,90% 2016-2026 »** : paiement des intérêts annuels et remboursement partiel de capital le **15 juin 2019**.
- **Première cotation des Emprunts obligataires « CRRH-UEMOA 5,95% 2018-2030 » et « CRRH-UEMOA 6,05% 2018-2033 »** le **27 juin 2019**.
- **Emprunt obligataire dénommé « TPCI 6,00% 2017-2025 »** : paiement des intérêts semestriels le **29 juin 2019**.
- **Emprunt obligataire dénommé « TPCI 3,0% 2014-2024 – Tranche A »** : paiement des intérêts semestriels et remboursement partiel de capital le **19 juin 2019**.
- **Emprunt obligataire dénommé « TPCI 5,85% 2014-2021 – Tranche B »** : paiement des intérêts semestriels et remboursement partiel de capital le **19 juin 2019**.

## Informations du marché

### Paiement de dividendes

Sociétés	Exercice comptable	DBPA	DNPA	Date de paiement	Ex-dividende	DBPA exercice comptable passé	Evol
SERVAIR ABIDJAN	2018	183,28	123,72 41,24	27/05/2019 Sept 2019	23/05/2019	109,97	+67%
BOA-BF	2018	418	366	02/05/2019	29/04/2019	409	+2%
SONATEL SN	2018	1 667	1 500	14/05/2019	10/05/2019	1 667	0%
BOA - MALI	2018	291,40	271	15/05/2019	13/05/2019	311,84	-7%
ECOBANK CI	2018	268	241	15/05/2019	13/05/2019	410	-35%
BOA -COTE D'IVOIRE	2018	340	306	20/05/2019	16/05/2019	328	+4%
BOA - BENIN	2018	438	416	22/05/2019	20/05/2019	438	0%
BOA - NIGER	2018	415	385,95	27/05/2019	23/05/2019	408	+2%
ONATEL BF	2018	467,84	409,36	03/06/2019	29/05/2019	415,95	+12%
BOA - SENEGAL	2018	178	160	03/06/2019	29/05/2019	178	0%
CORIS BANK BF	2018	459,43	402	05/07/2019		384	+20%
BOLLORE CI	2018	185	166,5	06/06/2019	03/06/2019	185	0%
SICABLE CI	2018	83,33	75	03/06/2019	29/05/2019	111,11	-25%
SOLIBRA CI	2018	1 520	1 368	06/06/2019	03/06/2019	2 580	-41%
CIE CI	2018	88,04	79,2	31/07/2019		35,5	+148%
CFAO CI	2018	35	31,5	25/06/2019		23	+52%
TOTAL CI	2018	120,12	108,40	30/09/2019		114,40	+5%
SODE CI	2018	300	270			300	0%
VIVO ENERGY CI	2018	71,43	64,29			47,62	+50%
SIB CI	2018	280	252			210	+33%
SMB CI	2018	500	450			125	+300%
TOTAL SN	2018	117	105,3			62,50	+87%
ORAGROUP TG	2018	61				58	+5%
UNIWAX CI	2018	202	182			193	+5%
BERNABE CI	2018	50	45			70	-29%
FILTISAC CI	2018	119,33	107,40			176	-32%
SG CI	2018	225	202,5			645	-65%
SOGB CI	2018	140	126			480	-71%
NSIA BANQUE CI	2018	216	194,4			518	-58%

DBPA= Dividende Brut Par Action

DNPA=Dividende Net Par Action

### Assemblées Générales

Sociétés	Nature	Date	Heure	Lieu
<b>ASSEMBLEES GENERALES A VENIR</b>				
SOGB CI	Ordinaire	14/06/2019	11h	Salle de conférence de l'immeuble CRRAE-UMOA, Abidjan Plateau
SMB CI	Ordinaire	18/06/2019	09h30	CGECI (La maison de l'Entreprise)
AIR LIQUIDE CI	Mixte	19/06/2019	10h	Salle de conférence de l'immeuble CRRAE-UMOA, Abidjan Plateau
TOTAL CI	Ordinaire	20/06/2019	10h	Salle de conférence de l'hôtel Radisson Blu à Abidjan
CROWN SIEM CI	Ordinaire	20/06/2019	09h	Siège de la CGECI, sis à la Maison de l'Entreprise, au Plateau, à l'Angle du Boulevard de la République et de l'Avenue Lamblin
NESTLE CI	Ordinaire	21/06/2019	10h	LATRILLE EVENTS
UNIWAX CI	Ordinaire	21/06/2019	10h	Salle des fêtes du Sofitel Abidjan Hôtel Ivoire sis à Cocody Boulevard Hassan II
FILTISAC CI	Ordinaire	24/06/2019	15h	Immeuble CRRAE-UMOA, Abidjan Plateau
SAFCA CI	Ordinaire	24/06/2019	10h	Siège de la Société, 1, Rue des Carrossiers, Zone 3 C (Face SOCOCE Treichville)
BICI CI	Mixte	25/06/2019	11h	Maison de l'Entreprise (CGECI) sis à Plateau
SITAB CI	Mixte	26/06/2019	10h30	Salle JEWELS de la Maison de l'Entreprise (CGECI) au Plateau
CIE CI	Ordinaire	26/06/2019	10h	Patinoire du Sofitel Abidjan Hôtel Ivoire
VIVO ENERGY CI	Ordinaire	27/06/2019	14h	Heden Golf Hôtel
BERNABE CI	Ordinaire	27/06/2019	11h	Salle de conférence GEWELS de la CGECI Plateau
TRACTAFRIC CI	Mixte	28/06/2019	10h	Salons du NOVOTEL ABIDJAN, 10, Avenue du Général de Gaulle
SICOR CI	Ordinaire	28/06/2019	09h30	Palm Club Hôtel d'Abidjan situé à Cocody, Angle Boulevard Latrille – Route du Lycée technique
<b>ASSEMBLEES GENERALES PASSES</b>				
SGCI	Mixte	11/06/2019	09h	Espace Events sis à Abidjan Cocody 2 Plateau, Boulevard Latrille
CFAO MOTORS CI	Mixte	11/06/2019	09h	Siège social sis à Abidjan, 117, Boulevard de Marseille
TOTAL SN	Ordinaire	05/06/2019	09h	Hôtel Terrou-Bi, Corniche Ouest, Boulevard Martin Luther King à Dakar
NEI-CEDA CI	Ordinaire	29/05/2019	10h	Hôtel TIAMA, Abidjan-Plateau
NSIA BANQUE	Ordinaire	28/05/2019	10h	Espace Latrille Event sis à Abidjan-Cocody, Deux Plateau, Boulevard Latrille
ORAGROUP	Ordinaire	23/05/2019	10h	Salle des Fêtes de Sofitel Abidjan, Hôtel Ivoire, située au Boulevard Hassan II
SODE CI	Ordinaire	22/05/2019	14h	Espace Events sis à Abidjan, Cocody 2 Plateau, Boulevard Latrille.
BOLLORE CI	Ordinaire	09/05/2019	10h	Salle Kodjo Eboucle du palais de la culture sis à Treichville, Avenue Christiani à Abidjan
PALM CI	Ordinaire	09/05/2019	09h30	Salle de Conférence de la CRRAE-UEMOA, sise à Abidjan-Plateau.

Disclaimer.

Le contenu et les informations fournies dans le cadre de cette publication ne sont d'aucune garantie, implicite ou explicite. La responsabilité de la SGI-BENIN ne peut être retenue directement ou indirectement suite à l'utilisation de ces informations par les lecteurs. Les analyses diffusées dans cette publication ne constituent qu'une aide à la décision et ne sauraient être une incitation à investir en bourse. Elles ne sont données qu'à titre indicatif et ne sauraient être assimilées à un quelconque conseil.

Sakinatou SIDI  
Directrice Générale  
ssidi@sgibenin.com

Adiss OREDOLA  
Directeur des Opérations  
aoredola@sgibenin.com

Martial C. KPASSE  
Chargé de Recherches & Analyses  
mkpasse@sgibenin.com