

Résumé du marché

La BRVM termine la séance de cotation du 17 juin 2019 **dans le rouge**. En effet, le BRVM C a perdu de **0,84%** à 159,04 points par rapport à la séance précédente. Cette chute est de **1,06%** à 153,02 points pour le BRVM 10. Le titre **SITAB CI** prend la tête du peloton des fortes hausses en s'adjuant **+7,21%** à **1 190 FCFA**.

| Titres | Cours | Var. jour | Volume | C. max | C. min | Flottant |
|------------------------------|-------|---------------|--------|--------|--------|----------|
| 5 plus fortes hausses | | | | | | |
| SITAB CI | 1 190 | +7,21% | 20 | 1 190 | 1 190 | 26,95% |
| NEI-CEDA CI | 265 | +1,92% | 1 396 | 265 | 260 | 17,99% |
| BOA-NIGER | 3 550 | +1,43% | 1 088 | 3 550 | 3 500 | 40,52% |
| VIVO ENERGY CI | 885 | +1,14% | 1 227 | 900 | 885 | 28,33% |
| ONATEL BF | 4 070 | +0,49% | 1 836 | 4 070 | 4 000 | 23,00% |
| 5 plus fortes baisses | | | | | | |
| BOA-MALI | 2 050 | -6,82% | 1 369 | 2 180 | 2 035 | 21,45% |
| ETI TG | 17 | -5,56% | 3 305 | 18 | 17 | 33,48% |
| SERVAIR CI | 1 340 | -4,29% | 85 | 1 340 | 1 300 | 19,99% |
| BOLLORE CI | 1 610 | -4,17% | 91 | 1 680 | 1 610 | 22,20% |
| SAPH CI | 2 360 | -3,67% | 59 | 2 450 | 2 360 | 23,54% |

| Top & Flop par secteur | | | |
|-----------------------------------|-----------------|---------------|--------------|
| Titres | Variation. Jour | Cours clôture | Cours veille |
| Finance | | | |
| BOA-NIGER | +1,43% | 3 550 | 3 500 |
| BOA-MALI | -6,82% | 2 050 | 2 200 |
| Service public | | | |
| ONATEL BF | +0,49% | 4 070 | 4 050 |
| SODE CI | -3,13% | 3 100 | 3 200 |
| Distribution | | | |
| VIVO ENERGY CI | +1,14% | 885 | 875 |
| SERVAIR CI | -4,29% | 1 340 | 1 400 |
| Industrie | | | |
| SITAB CI | +7,21% | 1 190 | 1 110 |
| SOLIBRA CI | -2,65% | 29 900 | 30 715 |
| Agriculture | | | |
| - | - | - | - |
| SAPH CI | -3,67% | 2 360 | 2 450 |
| Transport | | | |
| BOLLORE CI | -4,17% | 1 610 | 1 680 |

Evolution des indices du marché

| | 17.06.2019 | 14.06.2019 | Var. journalière | Var. 31.12.2018 | Var. 02.01.2019 |
|----------------|------------|------------|------------------|-----------------|-----------------|
| BRVM C | 159,04 | 160,38 | -0,84% | -7,66% | -7,39% |
| BRVM 10 | 153,02 | 154,66 | -1,06% | -0,87% | -0,71% |
| Agriculture | 91,25 | 93,02 | -1,90% | -28,26% | -28,02% |
| Distribution | 244,18 | 246,63 | -0,99% | -8,83% | -9,00% |
| Industrie | 42,93 | 43,06 | -0,30% | -25,04% | -26,68% |
| Finance | 58,26 | 58,91 | -1,10% | -13,51% | -12,31% |
| Service public | 509,23 | 511,35 | -0,41% | +2,80% | +2,51% |
| Transport | 393,01 | 409,72 | -4,08% | -19,21% | -18,81% |
| Autres | 215,93 | 215,93 | 0,00% | +2,94% | +2,94% |

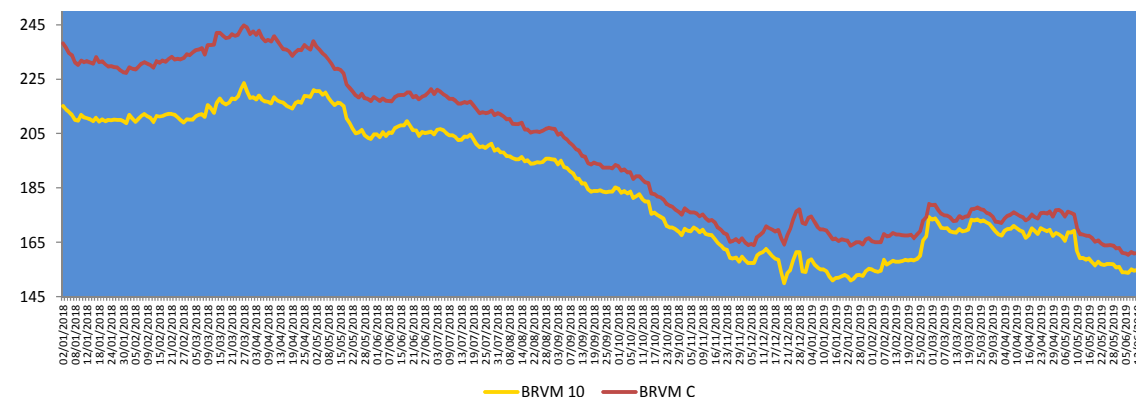
**Evolution des indicateurs du marché**

| | 17.06.2019 | 14.06.2019 | Var. journalière | Var. 31.12.18 | Var. 02.01.19 |
|---|------------|------------|--------------------|-------------------|--------------------|
| Volume/Actions | 44 604 | 49 520 | -9,93% | -84,38% | -68,01% |
| Valeur/Actions (M FCFA) | 212,13 | 184,81 | +14,78% | -86,08% | -84,36% |
| Volume/Obligations | 32 505 | 215 438 | -84,91% | +223,40% | - |
| Valeur/Obligations (M FCFA) | 320,01 | 2 170,49 | -85,26% | +222,66% | - |
| Capitalisation/Actions (Milliards FCFA) | 4 736,06 | 4 776,14 | -0,84% | -2,24% | -1,95% |
| Capitalisation/Obligations (Milliards FCFA) | 3 591,37 | 3 615,86 | -0,68% | +4,72% | +4,72% |
| Taux de rendement moyen | 8,90% | 8,85% | +0,05 pt | +1,63 pt | +1,58 pt |
| Taux de rentabilité moyen | 8,72% | 9,42% | -0,70 pt | +1,11 pt | +0,84 pt |
| Ratio moyen de liquidité | 4,17% | 34,81% | -30,64 pts | -32,72 pts | -38,68 pts |
| Ratio moyen de couverture | 18,66% | 161,92% | -143,26 pts | -70,52 pts | -146,39 pts |

Nos fonds communs de placement

| Valeurs liquidatives des FCP | | | | | |
|------------------------------|---------|----------|----------|------------|---------|
| FCP | origine | 14.06.19 | 13.06.19 | Variations | |
| | | | | Jour | origine |
| SAPHIR QUIETUDE | 5 000 | 5 966,43 | 5 965,61 | +0,01% | +19,33% |
| SAPHIR DYNAMIQUE | 5 000 | 5 035,91 | 5 035,24 | +0,01% | +0,72% |

Le FCP SAPHIR QUIETUDE enregistre à la fin de la journée du 14 juin 2019 une progression de **+0,01%**. Cette performance est de **+19,33%** depuis la valeur d'origine.

Le FCP SAPHIR DYNAMIQUE a gagné de **0,01%**. Ce regain est de **+0,72%** en comparaison à sa valeur d'origine.

Informations du marché

Sociétés cotées

- SICOR CI**

SICOR CI a terminé l'exercice 2018 avec une **hausse** de **26,06%** de son **Chiffre d'affaires** à **1 393 millions FCFA** contre **1 105 millions FCFA** en 2017. Par contre, le **Résultat des activités ordinaires** a connu une **baisse** de **20,34%** pour se situer à **106,82 millions FCFA** contre 134,09 millions en 2017. Grâce aux **Autres produits hors activités ordinaires** qui s'élevaient à **945,72 millions FCFA**, le **Résultat Net** a fortement progressé de **883,79%** pour s'établir à **989,40 millions FCFA** en 2018 contre 100,57 millions FCFA un an plutôt. SICOR CI n'envisage pas payer à ses actionnaires de **dividendes** au titre de l'exercice 2018.

- TOTAL CI**

TOTAL CI a clôturé l'exercice 2018 avec une **hausse** de **10,56%** de son **Résultat net** à **11 523 millions FCFA** contre **10 422 millions FCFA** en 2017. Le **taux de distribution** ressortirait à **65,63%** en 2018 contre 69,11% en 2017. TOTAL CI envisage payer à ses actionnaires un **dividende brut par action** de **120,12 FCFA** au titre de l'exercice 2018 contre 114,40 FCFA pour l'exercice 2017, soit une **progression de 5%**. Le **rendement de dividende** affiché par action TOTAL CI au cours de clôture du 13 juin 2019 (1 500 FCFA) se situerait à **7,23%**.

- VIVO ENERGY CI**

VIVO ENERGY CI a enregistré en 2018 une **hausse** de **10,4%** de son **Chiffre d'affaires** à **347 717 millions FCFA** contre **311 414 millions FCFA** en 2017. De même, le **Résultat Net** a progressé de **7,69%** pour se situer à **5 389 millions FCFA** contre 5 005 millions en 2017. Le **taux de distribution** ressortirait à **83,50%** en 2018 contre 59,95% en 2017. VIVO ENERGY CI compte payer à ses actionnaires un **dividende brut par action** de **71,43 FCFA** au titre de l'exercice 2018 contre 47,62 FCFA pour l'exercice 2017, soit une **hausse de 50%**. Le **rendement de dividende** affiché par action VIVO ENERGY CI au cours de clôture du 13 juin 2019 (850 FCFA) se situerait à **7,56%**.

Evénements sur obligations

- **Première cotation de l'Emprunt obligataire « TPCI 5,95% 2018-2025 »** le **28 juin 2019**.
- **Emprunt obligataire dénommé « BIDC-EBID 6,10% 2017-2027 »** : paiement des intérêts annuels le **16 juin 2019**.
- **Emprunt obligataire dénommé « TPCI 5,90% 2016-2026 »** : paiement des intérêts annuels et remboursement partiel de capital le **15 juin 2019**.
- **Première cotation des Emprunts obligataires « CRRH-UEMOA 5,95% 2018-2030 » et « CRRH-UEMOA 6,05% 2018-2033 »** le **27 juin 2019**.
- **Emprunt obligataire dénommé « TPCI 6,00% 2017-2025 »** : paiement des intérêts semestriels le **29 juin 2019**.
- **Emprunt obligataire dénommé « TPCI 3,0% 2014-2024 – Tranche A »** : paiement des intérêts semestriels et remboursement partiel de capital le **19 juin 2019**.
- **Emprunt obligataire dénommé « TPCI 5,85% 2014-2021 – Tranche B »** : paiement des intérêts semestriels et remboursement partiel de capital le **19 juin 2019**.

Informations du marché

Paiement de dividendes

| Sociétés | Exercice comptable | DBPA | DNPA | Date de paiement | Ex-dividende | DBPA exercice comptable passé | Evol |
|--------------------|--------------------|--------|-----------------|-------------------------|--------------|-------------------------------|-------|
| SERVAIR ABIDJAN | 2018 | 183,28 | 123,72 41,24 | 27/05/2019 Sept 2019 | 23/05/2019 | 109,97 | +67% |
| BOA-BF | 2018 | 418 | 366 | 02/05/2019 | 29/04/2019 | 409 | +2% |
| SONATEL SN | 2018 | 1 667 | 1 500 | 14/05/2019 | 10/05/2019 | 1 667 | 0% |
| BOA - MALI | 2018 | 291,40 | 271 | 15/05/2019 | 13/05/2019 | 311,84 | -7% |
| ECOBANK CI | 2018 | 268 | 241 | 15/05/2019 | 13/05/2019 | 410 | -35% |
| BOA -COTE D'IVOIRE | 2018 | 340 | 306 | 20/05/2019 | 16/05/2019 | 328 | +4% |
| BOA - BENIN | 2018 | 438 | 416 | 22/05/2019 | 20/05/2019 | 438 | 0% |
| BOA - NIGER | 2018 | 415 | 385,95 | 27/05/2019 | 23/05/2019 | 408 | +2% |
| ONATEL BF | 2018 | 467,84 | 409,36 | 03/06/2019 | 29/05/2019 | 415,95 | +12% |
| BOA - SENEGAL | 2018 | 178 | 160 | 03/06/2019 | 29/05/2019 | 178 | 0% |
| CORIS BANK BF | 2018 | 459,43 | 402 | 05/07/2019 | 03/07/2019 | 384 | +20% |
| BOLLORE CI | 2018 | 185 | 166,5 | 06/06/2019 | 03/06/2019 | 185 | 0% |
| SICABLE CI | 2018 | 83,33 | 75 | 03/06/2019 | 29/05/2019 | 111,11 | -25% |
| SOLIBRA CI | 2018 | 1 520 | 1 368 | 06/06/2019 | 03/06/2019 | 2 580 | -41% |
| CIE CI | 2018 | 88,04 | 79,2 | 31/07/2019 | | 35,5 | +148% |
| CFAO CI | 2018 | 35 | 31,5 | 25/06/2019 | | 23 | +52% |
| TOTAL CI | 2018 | 120,12 | 108,40 | 30/09/2019 | | 114,40 | +5% |
| SODE CI | 2018 | 300 | 270 | | | 300 | 0% |
| VIVO ENERGY CI | 2018 | 71,43 | 64,29 | | | 47,62 | +50% |
| SIB CI | 2018 | 280 | 252 | | | 210 | +33% |
| SMB CI | 2018 | 500 | 450 | | | 125 | +300% |
| TOTAL SN | 2018 | 117 | 105,3 | | | 62,50 | +87% |
| ORAGROUP TG | 2018 | 61 | 56,73 | 01/07/2019 | 27/06/2019 | 58 | +5% |
| UNIWAX CI | 2018 | 202 | 182 | | | 193 | +5% |
| BERNABE CI | 2018 | 50 | 45 | | | 70 | -29% |
| FILTISAC CI | 2018 | 119,33 | 107,40 | | | 176 | -32% |
| SG CI | 2018 | 225 | 202,5 | | | 645 | -65% |
| SOGB CI | 2018 | 140 | 126 | | | 480 | -71% |
| NSIA BANQUE CI | 2018 | 216 | 194,4 | | | 518 | -58% |

DBPA= Dividende Brut Par Action

DNPA=Dividende Net Par Action

Assemblées Générales

| Sociétés | Nature | Date | Heure | Lieu |
|-------------------------------------|-----------|------------|-------|--|
| ASSEMBLEES GENERALES A VENIR | | | | |
| SMB CI | Ordinaire | 18/06/2019 | 09h30 | CGECI (La maison de l'Entreprise) |
| AIR LIQUIDE CI | Mixte | 19/06/2019 | 10h | Salle de conférence de l'immeuble CRRAE-UMOA, Abidjan Plateau |
| TOTAL CI | Ordinaire | 20/06/2019 | 10h | Salle de conférence de l'hôtel Radisson Blu à Abidjan |
| CROWN SIEM CI | Ordinaire | 20/06/2019 | 09h | Siège de la CGECI, sis à la Maison de l'Entreprise, au Plateau, à l'Angle du Boulevard de la République et de l'Avenue Lamblin |
| NESTLE CI | Ordinaire | 21/06/2019 | 10h | LATRILLE EVENTS |
| UNIWAX CI | Ordinaire | 21/06/2019 | 10h | Salle des fêtes du Sofitel Abidjan Hôtel Ivoire sis à Cocody Boulevard Hassan II |
| FILTISAC CI | Ordinaire | 24/06/2019 | 15h | Immeuble CRRAE-UMOA, Abidjan Plateau |
| SAFCA CI | Ordinaire | 24/06/2019 | 10h | Siège de la Société, 1, Rue des Carrossiers, Zone 3 C (Face SOCOCE Treichville) |
| BICI CI | Mixte | 25/06/2019 | 11h | Maison de l'Entreprise (CGECI) sis à Plateau |
| SITAB CI | Mixte | 26/06/2019 | 10h30 | Salle JEWELS de la Maison de l'Entreprise (CGECI) au Plateau |
| CIE CI | Ordinaire | 26/06/2019 | 10h | Patinoire du Sofitel Abidjan Hôtel Ivoire |
| VIVO ENERGY CI | Ordinaire | 27/06/2019 | 14h | Heden Golf Hôtel |
| BERNABE CI | Ordinaire | 27/06/2019 | 11h | Salle de conférence GEWELS de la CGECI Plateau |
| TRACTAFRIC CI | Mixte | 28/06/2019 | 10h | Salons du NOVOTEL ABIDJAN, 10, Avenue du Général de Gaulle |
| SICOR CI | Ordinaire | 28/06/2019 | 09h30 | Palm Club Hôtel d'Abidjan situé à Cocody, Angle Boulevard Latrille – Route du Lycée technique |
| ASSEMBLEES GENERALES PASSES | | | | |
| SOGB CI | Ordinaire | 14/06/2019 | 11h | Salle de conférence de l'immeuble CRRAE-UMOA, Abidjan Plateau |
| SGCI | Mixte | 11/06/2019 | 09h | Espace Events sis à Abidjan Cocody 2 Plateau, Boulevard Latrille |
| CFAO MOTORS CI | Mixte | 11/06/2019 | 09h | Siège social sis à Abidjan, 117, Boulevard de Marseille |
| TOTAL SN | Ordinaire | 05/06/2019 | 09h | Hôtel Terrou-Bi, Corniche Ouest, Boulevard Martin Luther King à Dakar |
| NEI-CEDA CI | Ordinaire | 29/05/2019 | 10h | Hôtel TIAMA, Abidjan-Plateau |
| NSIA BANQUE | Ordinaire | 28/05/2019 | 10h | Espace Latrille Event sis à Abidjan-Cocody, Deux Plateau, Boulevard Latrille |
| ORAGROUP | Ordinaire | 23/05/2019 | 10h | Salle des Fêtes de Sofitel Abidjan, Hôtel Ivoire, située au Boulevard Hassan II |
| SODE CI | Ordinaire | 22/05/2019 | 14h | Espace Events sis à Abidjan, Cocody 2 Plateau, Boulevard Latrille. |
| BOLLORE CI | Ordinaire | 09/05/2019 | 10h | Salle Kodjo Eboucle du palais de la culture sis à Treichville, Avenue Christiani à Abidjan |
| PALM CI | Ordinaire | 09/05/2019 | 09h30 | Salle de Conférence de la CRRAE-UEMOA, sise à Abidjan-Plateau. |

Disclaimer.

Le contenu et les informations fournies dans le cadre de cette publication ne sont d'aucune garantie, implicite ou explicite. La responsabilité de la SGI-BENIN ne peut être retenue directement ou indirectement suite à l'utilisation de ces informations par les lecteurs. Les analyses diffusées dans cette publication ne constituent qu'une aide à la décision et ne sauraient être une incitation à investir en bourse. Elles ne sont données qu'à titre indicatif et ne sauraient être assimilées à un quelconque conseil.

Sakinatou SIDI
Directrice Générale
sidi@sgibenin.com

Adiss OREDOLA
Directeur des Opérations
aoredola@sgibenin.com

Martial C. KPASSE
Chargé de Recherches & Analyses
mkpasse@sgibenin.com