

Résumé du marché

La BRVM termine la séance de cotation du 18 juin 2019 **dans le vert**. En effet, le BRVM C a gagné de **0,14%** à 159,27 points par rapport à la séance précédente. Ce regain est de **0,21%** à 153,34 points pour le BRVM 10. Le titre **VIVO ENERGY CI** prend la tête du peloton des fortes hausses en s'ajugeant **+6,21%** à **940 FCFA**.

Titres	Cours	Var. jour	Volume	C. max	C. min	Flottant
5 plus fortes hausses						
VIVO ENERGY CI	940	+6,21%	652	940	885	28,33%
SMB CI	4 480	+4,19%	439	4 480	4 250	16,50%
BOA-BURKINA FASO	4 000	+2,56%	839	4 000	3 955	29,10%
CFAO MOTORS CI	480	+2,13%	3 605	500	480	4,12%
SAPH CI	2 410	+2,12%	50	2 410	2 410	23,54%
5 plus fortes baisses						
BOA-BENIN	3 100	-3,13%	2 845	3 200	3 100	45,53%
SETAO CI	170	-2,86%	228	170	170	20,83%
BOA-MALI	2 000	-2,44%	6 558	2 050	2 000	21,45%
BERNABE CI	1 800	-2,17%	23	1 800	1 800	34,92%
BICI CI	4 600	-2,13%	15	4 600	4 600	32,51%

Top & Flop par secteur

Titres	Variation. Jour	Cours clôture	Cours veille
Finance			
BOA-BURKINA FASO	+2,56%	4 000	3 900
BOA-BENIN	-3,13%	3 100	3 200
Service public			
-	-	-	-
ONATEL BF	-0,25%	4 060	4 070
Distribution			
VIVO ENERGY CI	+6,21%	940	885
BERNABE CI	-2,17%	1 800	1 840
Industrie			
SMB CI	+4,19%	4 480	4 300
UNIWAX CI	-0,42%	2 365	2 375
Agriculture			
SAPH CI	+2,12%	2 410	2 360
SUCRIVOIRE CI	-0,66%	755	760
Transport			
BOLLORE CI	-0,62%	1 600	1 610

Evolution des indices du marché

	18.06.2019	17.06.2019	Var. journalière	Var. 31.12.2018	Var. 02.01.2019
BRVM C	159,27	159,04	+0,14%	-7,53%	-7,26%
BRVM 10	153,34	153,02	+0,21%	-0,66%	-0,51%
Agriculture	92,03	91,25	+0,85%	-27,65%	-27,40%
Distribution	248,76	244,18	+1,88%	-7,12%	-7,30%
Industrie	43,17	42,93	+0,56%	-24,62%	-26,27%
Finance	58,25	58,26	-0,02%	-13,52%	-12,33%
Service public	509,07	509,23	-0,03%	+2,77%	+2,48%
Transport	390,63	393,01	-0,61%	-19,70%	-19,30%
Autres	209,76	215,93	-2,86%	0,00%	0,00%

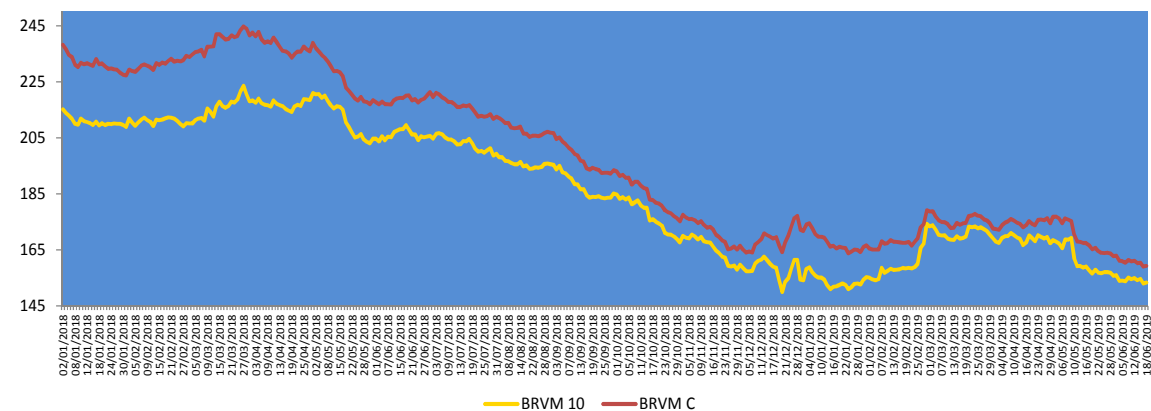
**Evolution des indicateurs du marché**

	18.06.2019	17.06.2019	Var. journalière	Var. 31.12.18	Var. 02.01.19
Volume/Actions	352 334	44 604	+689,92%	+23,39%	+152,73%
Valeur/Actions (M FCFA)	247,95	212,13	+16,89%	-83,73%	-81,72%
Volume/Obligations	60 419	32 505	+85,88%	+501,12%	-
Valeur/Obligations (M FCFA)	597,75	320,01	+86,79%	+502,69%	-
Capitalisation/Actions (Milliards FCFA)	4 743,03	4 736,06	+0,15%	-2,09%	-1,81%
Capitalisation/Obligations (Milliards FCFA)	3 590,56	3 591,37	-0,02%	+4,70%	+4,70%
Taux de rendement moyen	8,90%	8,90%	0,00 pt	+1,63 pt	+1,58 pt
Taux de rentabilité moyen	9,78%	8,72%	+1,06 pt	+2,17 pts	+1,90 pt
Ratio moyen de liquidité	18,02%	4,17%	+13,85 pts	-18,87 pts	-24,83 pts
Ratio moyen de couverture	52,85%	18,66%	+34,19 pts	-36,33 pts	-112,20 pts

Nos fonds communs de placement

FCP	Valeurs liquidatives des FCP			Variations	
	origine	17.06.19	14.06.19	Jour	origine
SAPHIR QUIETUDE	5 000	5 968,73	5 966,43	+0,04%	+19,37%
SAPHIR DYNAMIQUE	5 000	5 031,47	5 035,91	-0,09%	+0,63%

Le FCP SAPHIR QUIETUDE enregistre à la fin de la journée du 17 juin 2019 une progression de **+0,04%**. Cette performance est de **+19,37%** depuis la valeur d'origine.

Le FCP SAPHIR DYNAMIQUE a cédé **0,09%**. Mais, on note une augmentation de **+0,63%** en comparaison à sa valeur d'origine.

Informations du marché

Sociétés cotées

- **SICOR CI**

SICOR CI a terminé l'exercice 2018 avec une **hausse** de **26,06%** de son **Chiffre d'affaires** à **1 393 millions FCFA** contre **1 105 millions FCFA** en 2017. Par contre, le **Résultat des activités ordinaires** a connu une **baisse** de **20,34%** pour se situer à **106,82 millions FCFA** contre 134,09 millions en 2017. Grâce aux **Autres produits hors activités ordinaires** qui s'élevaient à **945,72 millions FCFA**, le **Résultat Net** a fortement progressé de **883,79%** pour s'établir à **989,40 millions FCFA** en 2018 contre 100,57 millions FCFA un an plutôt. SICOR CI n'envisage pas payer à ses actionnaires de **dividendes** au titre de l'exercice 2018.

- **TOTAL CI**

TOTAL CI a clôturé l'exercice 2018 avec une **hausse** de **10,56%** de son **Résultat net** à **11 523 millions FCFA** contre **10 422 millions FCFA** en 2017. Le **taux de distribution** ressortirait à **65,63%** en 2018 contre 69,11% en 2017. TOTAL CI envisage payer à ses actionnaires un **dividende brut par action** de **120,12 FCFA** au titre de l'exercice 2018 contre 114,40 FCFA pour l'exercice 2017, soit une **progression de 5%**. Le **rendement de dividende** affiché par action TOTAL CI au cours de clôture du 13 juin 2019 (1 500 FCFA) se situerait à **7,23%**.

- **VIVO ENERGY CI**

VIVO ENERGY CI a enregistré en 2018 une **hausse** de **10,4%** de son **Chiffre d'affaires** à **347 717 millions FCFA** contre **311 414 millions FCFA** en 2017. De même, le **Résultat Net** a progressé de **7,69%** pour se situer à **5 389 millions FCFA** contre 5 005 millions en 2017. Le **taux de distribution** ressortirait à **83,50%** en 2018 contre 59,95% en 2017. VIVO ENERGY CI compte payer à ses actionnaires un **dividende brut par action** de **71,43 FCFA** au titre de l'exercice 2018 contre 47,62 FCFA pour l'exercice 2017, soit une **hausse de 50%**. Le **rendement de dividende** affiché par action VIVO ENERGY CI au cours de clôture du 13 juin 2019 (850 FCFA) se situerait à **7,56%**.

Evénements sur obligations

- **Première cotation de l'Emprunt obligataire « TPCI 5,95% 2018-2025 »** le **28 juin 2019**.
- **Emprunt obligataire dénommé « BIDC-EBID 6,10% 2017-2027 »** : paiement des intérêts annuels le **16 juin 2019**.
- **Emprunt obligataire dénommé « TPCI 5,90% 2016-2026 »** : paiement des intérêts annuels et remboursement partiel de capital le **15 juin 2019**.
- **Première cotation des Emprunts obligataires « CRRH-UEMOA 5,95% 2018-2030 » et « CRRH-UEMOA 6,05% 2018-2033 »** le **27 juin 2019**.
- **Emprunt obligataire dénommé « TPCI 6,00% 2017-2025 »** : paiement des intérêts semestriels le **29 juin 2019**.
- **Emprunt obligataire dénommé « TPCI 3,0% 2014-2024 – Tranche A »** : paiement des intérêts semestriels et remboursement partiel de capital le **19 juin 2019**.
- **Emprunt obligataire dénommé « TPCI 5,85% 2014-2021 – Tranche B »** : paiement des intérêts semestriels et remboursement partiel de capital le **19 juin 2019**.

Informations du marché

Paiement de dividendes

Sociétés	Exercice comptable	DBPA	DNPA	Date de paiement	Ex-dividende	DBPA exercice comptable passé	Evol
SERVAIR ABIDJAN	2018	183,28	123,72 41,24	27/05/2019 Sept 2019	23/05/2019	109,97	+67%
BOA-BF	2018	418	366	02/05/2019	29/04/2019	409	+2%
SONATEL SN	2018	1 667	1 500	14/05/2019	10/05/2019	1 667	0%
BOA - MALI	2018	291,40	271	15/05/2019	13/05/2019	311,84	-7%
ECOBANK CI	2018	268	241	15/05/2019	13/05/2019	410	-35%
BOA -COTE D'IVOIRE	2018	340	306	20/05/2019	16/05/2019	328	+4%
BOA - BENIN	2018	438	416	22/05/2019	20/05/2019	438	0%
BOA - NIGER	2018	415	385,95	27/05/2019	23/05/2019	408	+2%
ONATEL BF	2018	467,84	409,36	03/06/2019	29/05/2019	415,95	+12%
BOA - SENEGAL	2018	178	160	03/06/2019	29/05/2019	178	0%
CORIS BANK BF	2018	459,43	402	05/07/2019	03/07/2019	384	+20%
BOLLORE CI	2018	185	166,5	06/06/2019	03/06/2019	185	0%
SICABLE CI	2018	83,33	75	03/06/2019	29/05/2019	111,11	-25%
SOLIBRA CI	2018	1 520	1 368	06/06/2019	03/06/2019	2 580	-41%
CIE CI	2018	88,04	79,2	31/07/2019		35,5	+148%
CFAO CI	2018	35	31,5	25/06/2019		23	+52%
TOTAL CI	2018	120,12	108,40	30/09/2019		114,40	+5%
SODE CI	2018	300	270			300	0%
VIVO ENERGY CI	2018	71,43	64,29			47,62	+50%
SIB CI	2018	280	252			210	+33%
SMB CI	2018	500	450			125	+300%
TOTAL SN	2018	117	105,3			62,50	+87%
ORAGROUP TG	2018	61	56,73	01/07/2019	27/06/2019	58	+5%
UNIWAX CI	2018	202	182			193	+5%
BERNABE CI	2018	50	45			70	-29%
FILTISAC CI	2018	119,33	107,40			176	-32%
SG CI	2018	225	202,5			645	-65%
SOGB CI	2018	140	126			480	-71%
NSIA BANQUE CI	2018	216	194,4			518	-58%

DBPA= Dividende Brut Par Action

DNPA=Dividende Net Par Action

Assemblées Générales

Sociétés	Nature	Date	Heure	Lieu
ASSEMBLEES GENERALES A VENIR				
SMB CI	Ordinaire	18/06/2019	09h30	CGECI (La maison de l'Entreprise)
AIR LIQUIDE CI	Mixte	19/06/2019	10h	Salle de conférence de l'immeuble CRRAE-UMOA, Abidjan Plateau
TOTAL CI	Ordinaire	20/06/2019	10h	Salle de conférence de l'hôtel Radisson Blu à Abidjan
CROWN SIEM CI	Ordinaire	20/06/2019	09h	Siège de la CGECI, sis à la Maison de l'Entreprise, au Plateau, à l'Angle du Boulevard de la République et de l'Avenue Lamblin
NESTLE CI	Ordinaire	21/06/2019	10h	LATRILLE EVENTS
UNIWAX CI	Ordinaire	21/06/2019	10h	Salle des fêtes du Sofitel Abidjan Hôtel Ivoire sis à Cocody Boulevard Hassan II
FILTISAC CI	Ordinaire	24/06/2019	15h	Immeuble CRRAE-UMOA, Abidjan Plateau
SAFCA CI	Ordinaire	24/06/2019	10h	Siège de la Société, 1, Rue des Carrossiers, Zone 3 C (Face SOCOCE Treichville)
BICI CI	Mixte	25/06/2019	11h	Maison de l'Entreprise (CGECI) sis à Plateau
SITAB CI	Mixte	26/06/2019	10h30	Salle JEWELS de la Maison de l'Entreprise (CGECI) au Plateau
CIE CI	Ordinaire	26/06/2019	10h	Patinoire du Sofitel Abidjan Hôtel Ivoire
VIVO ENERGY CI	Ordinaire	27/06/2019	14h	Heden Golf Hôtel
BERNABE CI	Ordinaire	27/06/2019	11h	Salle de conférence GEWELS de la CGECI Plateau
TRACTAFRIC CI	Mixte	28/06/2019	10h	Salons du NOVOTEL ABIDJAN, 10, Avenue du Général de Gaulle
SICOR CI	Ordinaire	28/06/2019	09h30	Palm Club Hôtel d'Abidjan situé à Cocody, Angle Boulevard Latrille – Route du Lycée technique
ASSEMBLEES GENERALES PASSES				
SOGB CI	Ordinaire	14/06/2019	11h	Salle de conférence de l'immeuble CRRAE-UMOA, Abidjan Plateau
SGCI	Mixte	11/06/2019	09h	Espace Events sis à Abidjan Cocody 2 Plateau, Boulevard Latrille
CFAO MOTORS CI	Mixte	11/06/2019	09h	Siège social sis à Abidjan, 117, Boulevard de Marseille
TOTAL SN	Ordinaire	05/06/2019	09h	Hôtel Terrou-Bi, Corniche Ouest, Boulevard Martin Luther King à Dakar
NEI-CEDA CI	Ordinaire	29/05/2019	10h	Hôtel TIAMA, Abidjan-Plateau
NSIA BANQUE	Ordinaire	28/05/2019	10h	Espace Latrille Event sis à Abidjan-Cocody, Deux Plateau, Boulevard Latrille
ORAGROUP	Ordinaire	23/05/2019	10h	Salle des Fêtes de Sofitel Abidjan, Hôtel Ivoire, située au Boulevard Hassan II
SODE CI	Ordinaire	22/05/2019	14h	Espace Events sis à Abidjan, Cocody 2 Plateau, Boulevard Latrille.
BOLLORE CI	Ordinaire	09/05/2019	10h	Salle Kodjo Eboucle du palais de la culture sis à Treichville, Avenue Christiani à Abidjan
PALM CI	Ordinaire	09/05/2019	09h30	Salle de Conférence de la CRRAE-UEMOA, sise à Abidjan-Plateau.

Disclaimer.

Le contenu et les informations fournies dans le cadre de cette publication ne sont d'aucune garantie, implicite ou explicite. La responsabilité de la SGI-BENIN ne peut être retenue directement ou indirectement suite à l'utilisation de ces informations par les lecteurs. Les analyses diffusées dans cette publication ne constituent qu'une aide à la décision et ne sauraient être une incitation à investir en bourse. Elles ne sont données qu'à titre indicatif et ne sauraient être assimilées à un quelconque conseil.

Sakinatou SIDI
Directrice Générale
sidi@sgibenin.com

Adiss OREDOLA
Directeur des Opérations
aoredola@sgibenin.com

Martial C. KPASSE
Chargé de Recherches & Analyses
mkpasse@sgibenin.com