

Résumé du marché

La BRVM termine la séance de cotation du 19 juin 2019 **dans le rouge**. En effet, le BRVM C a perdu de **0,26%** à 158,86 points par rapport à la séance précédente. Cette baisse est de **0,28%** à 152,91 points pour le BRVM 10. Le titre **SOGB CI** prend la tête du peloton des fortes hausses en s'adjuant **+3,96%** à **2 100 FCFA**.

Titres	Cours	Var. jour	Volume	C. max	C. min	Flottant
5 plus fortes hausses						
SOGB CI	2 100	+3,96%	107	2 100	2 050	26,84%
NEI-CEDA CI	275	+3,77%	100	275	275	17,99%
BOA-SENEGAL	1 650	+2,17%	690	1 660	1 620	30,08%
BOA-COTE D'IVOIRE	2 750	+1,85%	500	2 750	2 655	27,63%
PALM CI	1 200	+1,69%	65	1 200	1 200	32,90%
5 plus fortes baisses						
VIVO ENERGY CI	875	-6,91%	11 472	940	875	28,33%
NSIA BANQUE CI	3 495	-5,54%	1 365	3 680	3 495	20,00%
UNILEVER CI	4 000	-4,08%	02	4 000	4 000	9,49%
BOA-MALI	1 945	-2,75%	295	2 000	1 945	21,45%
COBANK CI	3 200	-2,74%	1 082	3 255	3 200	20,44%

Top & Flop par secteur

Titres	Variation. Jour	Cours clôture	Cours veille
Finance			
BOA-SENEGAL	+2,17%	1 650	1 615
NSIA BANQUE CI	-5,54%	3 495	3 700
Service public			
-	-	-	-
ONATEL BF	-1,35%	4 005	4 060
Distribution			
CFAO MOTORS CI	+1,04%	485	480
VIVO ENERGY CI	-6,91%	875	940
Industrie			
NEI-CEDA CI	+3,77%	275	265
UNILEVER CI	-4,08%	4 000	4 170
Agriculture			
SOGB CI	+3,96%	2 100	2 020
SUCRIVOIRE CI	-0,66%	750	755
Transport			
BOLLORE CI	+0,63%	1 610	1 600

Evolution des indices du marché

	19.06.2019	18.06.2019	Var. journalière	Var. 31.12.2018	Var. 02.01.2019
BRVM C	158,86	159,27	-0,26%	-7,77%	-7,49%
BRVM 10	152,91	153,34	-0,28%	-0,94%	-0,79%
Agriculture	93,30	92,03	+1,38%	-26,65%	-26,40%
Distribution	246,21	248,76	-1,03%	-8,07%	-8,25%
Industrie	42,98	43,17	-0,44%	-24,95%	-26,59%
Finance	58,05	58,25	-0,34%	-13,82%	-12,63%
Service public	508,14	509,07	-0,18%	+2,58%	+2,29%
Transport	393,01	390,63	+0,61%	-19,21%	-18,81%
Autres	209,76	209,76	0,00%	0,00%	0,00%

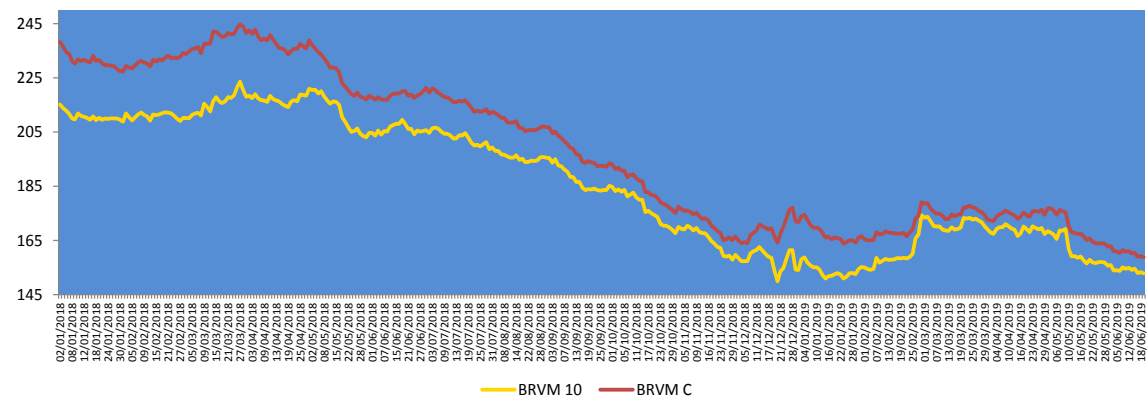
**Evolution des indicateurs du marché**

	19.06.2019	18.06.2019	Var. journalière	Var. 31.12.18	Var. 02.01.19
Volume/Actions	121 890	352 334	-65,40%	-57,31%	-12,57%
Valeur/Actions (M FCFA)	233,30	247,95	-5,91%	-84,69%	-82,80%
Volume/Obligations	107 215	60 419	+77,45%	+966,71%	-
Valeur/Obligations (M FCFA)	1 071,93	597,75	+79,33%	+980,79%	-
Capitalisation/Actions (Milliards FCFA)	4 730,84	4 743,03	-0,26%	-2,35%	-2,06%
Capitalisation/Obligations (Milliards FCFA)	3 592,45	3 590,56	+0,05%	+4,75%	+4,75%
Taux de rendement moyen	8,90%	8,90%	0,00 pt	+1,63 pt	+1,58 pt
Taux de rentabilité moyen	9,36%	9,78%	-0,42 pt	+1,75 pt	+1,48 pt
Ratio moyen de liquidité	9,67%	18,02%	-8,35 pts	-27,22 pts	-33,18 pts
Ratio moyen de couverture	42,74%	52,85%	-10,11 pts	-46,44 pts	-122,31 pts

Nos fonds communs de placement

Valeurs liquidatives des FCP					
FCP	origine	18.06.19	17.06.19	Variations	
				Jour	origine
SAPHIR QUIETUDE	5 000	5 968,94	5 968,73	+0,004%	+19,38%
SAPHIR DYNAMIQUE	5 000	5 028,62	5 031,47	-0,06%	+0,57%

Le FCP SAPHIR QUIETUDE enregistre à la fin de la journée du 18 juin 2019 une progression de **+0,004%**. Cette performance est de **+19,38%** depuis la valeur d'origine.

Le FCP SAPHIR DYNAMIQUE a cédé **0,06%**. Mais, on note une augmentation de **+0,57%** en comparaison à sa valeur d'origine.

Informations du marché

Sociétés cotées

- SICOR CI**

SICOR CI a terminé l'exercice 2018 avec une **hausse** de **26,06%** de son **Chiffre d'affaires** à **1 393 millions FCFA** contre **1 105 millions FCFA** en 2017. Par contre, le **Résultat des activités ordinaires** a connu une **baisse** de **20,34%** pour se situer à **106,82 millions FCFA** contre 134,09 millions en 2017. Grâce aux **Autres produits hors activités ordinaires** qui s'élèvent à **945,72 millions FCFA**, le **Résultat Net** a fortement progressé de **883,79%** pour s'établir à **989,40 millions FCFA** en 2018 contre 100,57 millions FCFA un an plutôt. SICOR CI n'envisage pas payer à ses actionnaires de **dividendes** au titre de l'exercice 2018.

- TOTAL CI**

TOTAL CI a clôturé l'exercice 2018 avec une **hausse** de **10,56%** de son **Résultat net** à **11 523 millions FCFA** contre **10 422 millions FCFA** en 2017. Le **taux de distribution** ressortirait à **65,63%** en 2018 contre 69,11% en 2017. TOTAL CI envisage payer à ses actionnaires un **dividende brut par action** de **120,12 FCFA** au titre de l'exercice 2018 contre 114,40 FCFA pour l'exercice 2017, soit une **progression de 5%**. Le **rendement de dividende** affiché par action TOTAL CI au cours de clôture du 13 juin 2019 (1 500 FCFA) se situerait à **7,23%**.

- VIVO ENERGY CI**

VIVO ENERGY CI a enregistré en 2018 une **hausse** de **10,4%** de son **Chiffre d'affaires** à **347 717 millions FCFA** contre **311 414 millions FCFA** en 2017. De même, le **Résultat Net** a progressé de **7,69%** pour se situer à **5 389 millions FCFA** contre 5 005 millions en 2017. Le **taux de distribution** ressortirait à **83,50%** en 2018 contre 59,95% en 2017. VIVO ENERGY CI compte payer à ses actionnaires un **dividende brut par action** de **71,43 FCFA** au titre de l'exercice 2018 contre 47,62 FCFA pour l'exercice 2017, soit une **hausse de 50%**. Le **rendement de dividende** affiché par action VIVO ENERGY CI au cours de clôture du 13 juin 2019 (850 FCFA) se situerait à **7,56%**.

Evénements sur obligations

- **Première cotation de l'Emprunt obligataire « TPCI 5,95% 2018-2025 »** le **28 juin 2019**.
- **Première cotation des Emprunts obligataires « CRRH-UEMOA 5,95% 2018-2030 » et « CRRH-UEMOA 6,05% 2018-2033 »** le **27 juin 2019**.
- **Emprunt obligataire dénommé « TPCI 6,00% 2017-2025 »** : paiement des intérêts semestriels le **29 juin 2019**.
- **Emprunt obligataire dénommé « TPCI 3,0% 2014-2024 – Tranche A »** : paiement des intérêts semestriels et remboursement partiel de capital le **19 juin 2019**.
- **Emprunt obligataire dénommé « TPCI 5,85% 2014-2021 – Tranche B »** : paiement des intérêts semestriels et remboursement partiel de capital le **19 juin 2019**.
- **Emprunt dénommé « SUKUK ETAT DE COTE D'IVOIRE 5,75% 2015-2020 »** : paiement des profits semestriels et remboursement partiel de capital le **28 juin 2019**.
- **Emprunt obligataire dénommé « CRRH-UEMOA 5,85% 2015-2025 »** : paiement des intérêts semestriels et remboursement partiel de capital le **04 juillet 2019**.
- **Emprunt obligataire dénommé « CRRH-UEMOA 6% 2014-2024 »** : paiement des intérêts semestriels et remboursement partiel de capital le **30 juin 2019**.

Informations du marché

Paiement de dividendes

Sociétés	Exercice comptable	DBPA	DNPA	Date de paiement	Ex-dividende	DBPA exercice comptable passé	Evol
SERVAIR ABIDJAN	2018	183,28	123,72 41,24	27/05/2019 Sept 2019	23/05/2019	109,97	+67%
BOA-BF	2018	418	366	02/05/2019	29/04/2019	409	+2%
SONATEL SN	2018	1 667	1 500	14/05/2019	10/05/2019	1 667	0%
BOA - MALI	2018	291,40	271	15/05/2019	13/05/2019	311,84	-7%
ECOBANK CI	2018	268	241	15/05/2019	13/05/2019	410	-35%
BOA -COTE D'IVOIRE	2018	340	306	20/05/2019	16/05/2019	328	+4%
BOA - BENIN	2018	438	416	22/05/2019	20/05/2019	438	0%
BOA - NIGER	2018	415	385,95	27/05/2019	23/05/2019	408	+2%
ONATEL BF	2018	467,84	409,36	03/06/2019	29/05/2019	415,95	+12%
BOA - SENEGAL	2018	178	160	03/06/2019	29/05/2019	178	0%
CORIS BANK BF	2018	459,43	402	05/07/2019	03/07/2019	384	+20%
BOLLORE CI	2018	185	166,5	06/06/2019	03/06/2019	185	0%
SICABLE CI	2018	83,33	75	03/06/2019	29/05/2019	111,11	-25%
SOLIBRA CI	2018	1 520	1 368	06/06/2019	03/06/2019	2 580	-41%
CIE CI	2018	88,04	79,2	31/07/2019		35,5	+148%
CFAO CI	2018	35	31,5	25/06/2019		23	+52%
TOTAL CI	2018	120,12	108,40	30/09/2019		114,40	+5%
SODE CI	2018	300	270			300	0%
VIVO ENERGY CI	2018	71,43	64,29			47,62	+50%
SIB CI	2018	280	252			210	+33%
SMB CI	2018	500	450			125	+300%
TOTAL SN	2018	117	105,3			62,50	+87%
ORAGROUP TG	2018	61	56,73	01/07/2019	27/06/2019	58	+5%
UNIWAX CI	2018	202	182			193	+5%
BERNABE CI	2018	50	45			70	-29%
FILTISAC CI	2018	119,33	107,40			176	-32%
SG CI	2018	225	202,5			645	-65%
SOGB CI	2018	140	126			480	-71%
NSIA BANQUE CI	2018	216	194,4			518	-58%

DBPA= Dividende Brut Par Action

DNPA=Dividende Net Par Action

Assemblées Générales

Sociétés	Nature	Date	Heure	Lieu
ASSEMBLEES GENERALES A VENIR				
SMB CI	Ordinaire	18/06/2019	09h30	CGECI (La maison de l'Entreprise)
AIR LIQUIDE CI	Mixte	19/06/2019	10h	Salle de conférence de l'immeuble CRRAE-UMOA, Abidjan Plateau
TOTAL CI	Ordinaire	20/06/2019	10h	Salle de conférence de l'hôtel Radisson Blu à Abidjan
CROWN SIEM CI	Ordinaire	20/06/2019	09h	Siège de la CGECI, sis à la Maison de l'Entreprise, au Plateau, à l'Angle du Boulevard de la République et de l'Avenue Lamblin
NESTLE CI	Ordinaire	21/06/2019	10h	LATRILLE EVENTS
UNIWAX CI	Ordinaire	21/06/2019	10h	Salle des fêtes du Sofitel Abidjan Hôtel Ivoire sis à Cocody Boulevard Hassan II
FILTISAC CI	Ordinaire	24/06/2019	15h	Immeuble CRRAE-UMOA, Abidjan Plateau
SAFCA CI	Ordinaire	24/06/2019	10h	Siège de la Société, 1, Rue des Carrossiers, Zone 3 C (Face SOCOCE Treichville)
BICI CI	Mixte	25/06/2019	11h	Maison de l'Entreprise (CGECI) sis à Plateau
SITAB CI	Mixte	26/06/2019	10h30	Salle JEWELS de la Maison de l'Entreprise (CGECI) au Plateau
CIE CI	Ordinaire	26/06/2019	10h	Patinoire du Sofitel Abidjan Hôtel Ivoire
VIVO ENERGY CI	Ordinaire	27/06/2019	14h	Heden Golf Hôtel
BERNABE CI	Ordinaire	27/06/2019	11h	Salle de conférence GEWELS de la CGECI Plateau
SETAO CI	Mixte	27/06/2019	10h	Novotel Hôtel – Abidjan Plateau
TRACTAFRIC CI	Mixte	28/06/2019	10h	Salons du NOVOTEL ABIDJAN, 10, Avenue du Général de Gaulle
SICOR CI	Ordinaire	28/06/2019	09h30	Palm Club Hôtel d'Abidjan situé à Cocody, Angle Boulevard Latrille – Route du Lycée technique
ASSEMBLEES GENERALES PASSES				
SOGB CI	Ordinaire	14/06/2019	11h	Salle de conférence de l'immeuble CRRAE-UMOA, Abidjan Plateau
SGCI	Mixte	11/06/2019	09h	Espace Events sis à Abidjan Cocody 2 Plateau, Boulevard Latrille
CFAO MOTORS CI	Mixte	11/06/2019	09h	Siège social sis à Abidjan, 117, Boulevard de Marseille
TOTAL SN	Ordinaire	05/06/2019	09h	Hôtel Terrou-Bi, Corniche Ouest, Boulevard Martin Luther King à Dakar
NEI-CEDA CI	Ordinaire	29/05/2019	10h	Hôtel TIAMA, Abidjan-Plateau
NSIA BANQUE	Ordinaire	28/05/2019	10h	Espace Latrille Event sis à Abidjan-Cocody, Deux Plateau, Boulevard Latrille
ORAGROUP	Ordinaire	23/05/2019	10h	Salle des Fêtes de Sofitel Abidjan, Hôtel Ivoire, située au Boulevard Hassan II
SODE CI	Ordinaire	22/05/2019	14h	Espace Events sis à Abidjan, Cocody 2 Plateau, Boulevard Latrille.
BOLLORE CI	Ordinaire	09/05/2019	10h	Salle Kodjo Eboucle du palais de la culture sis à Treichville, Avenue Christiani à Abidjan

Disclaimer.

Le contenu et les informations fournies dans le cadre de cette publication ne sont d'aucune garantie, implicite ou explicite. La responsabilité de la SGI-BENIN ne peut être retenue directement ou indirectement suite à l'utilisation de ces informations par les lecteurs. Les analyses diffusées dans cette publication ne constituent qu'une aide à la décision et ne sauraient être une incitation à investir en bourse. Elles ne sont données qu'à titre indicatif et ne sauraient être assimilées à un quelconque conseil.

Sakinatou SIDI
Directrice Générale
sidi@sgibenin.com

Adiss OREDOLA
Directeur des Opérations
aoredola@sgibenin.com

Martial C. KPASSE
Chargé de Recherches & Analyses
mkpasse@sgibenin.com