

**Résumé du marché**

La BRVM termine la séance de cotation du 27 juin 2019 **encore dans le vert**. En effet, le BRVM C a gagné **+0,34%** à 158,26 points par rapport à la séance précédente. Ce regain est de **+0,18%** à 151,94 points pour le BRVM 10. Le titre **CFAO CI** prend la tête du peloton des fortes hausses en s'ajugeant **+7,23%** à **445 FCFA**.

Titres	Cours	Var. jour	Volume	C. max	C. min	Flottant
<b>5 plus fortes hausses</b>						
CFAO MOTORS CI	445	<b>+7,23%</b>	250	445	445	4,12%
SOLIBRA CI	32 000	<b>+6,67%</b>	06	32 000	30 000	18,60%
NEI-CEDA CI	275	<b>+5,77%</b>	26 500	275	260	17,99%
SMB CI	4 400	<b>+3,53%</b>	667	4 400	4 255	16,50%
CIE CI	1 335	<b>+2,69%</b>	18	1 335	1 300	30,95%
<b>5 plus fortes baisses</b>						
TOTAL CI	1 430	<b>-4,67%</b>	180	1 490	1 430	27,01%
NESTLE CI	720	<b>-4,64%</b>	40	755	720	19,13%
AIR LIQUIDE CI	410	<b>-3,53%</b>	53	420	410	27,92%
SAPH CI	2 170	<b>-2,69%</b>	45	2 175	2 170	23,54%
SG CI	8 755	<b>-2,51%</b>	1 382	8 980	8 755	43,35%

<b>Top &amp; Flop par secteur</b>			
Titres	Variation. Jour	Cours clôture	Cours veille
<b>Finance</b>			
CORIS BANK BF	<b>+2,50%</b>	8 200	8 000
SG CI	<b>-2,51%</b>	8 755	8 980
<b>Service public</b>			
CIE CI	<b>+2,69%</b>	1 335	1 300
-	-	-	-
<b>Distribution</b>			
CFAO MOTORS CI	<b>+7,23%</b>	445	415
TOTAL CI	<b>-4,67%</b>	1 430	1 500
<b>Industrie</b>			
SOLIBRA CI	<b>+6,67%</b>	32 000	30 000
NESTLE CI	<b>-4,64%</b>	720	755
<b>Agriculture</b>			
-	-	-	-
SAPH CI	<b>-2,69%</b>	2 170	2 230
<b>Transport</b>			
BOLLORE CI	<b>+1,36%</b>	1 495	1 475

**Evolution des indices du marché**

	27.06.2019	26.06.2019	Var. journalière	Var. 31.12.2018	Var. 02.01.2019
BRVM C	158,26	157,73	<b>+0,34%</b>	<b>-8,12%</b>	<b>-7,84%</b>
BRVM 10	151,94	151,66	<b>+0,18%</b>	<b>-1,57%</b>	<b>-1,41%</b>
Agriculture	87,65	88,86	<b>-1,36%</b>	<b>-31,09%</b>	<b>-30,86%</b>
Distribution	235,65	236,01	<b>-0,15%</b>	<b>-12,01%</b>	<b>-12,18%</b>
Industrie	43,21	42,46	<b>+1,77%</b>	<b>-24,55%</b>	<b>-26,20%</b>
Finance	58,55	58,80	<b>-0,43%</b>	<b>-13,08%</b>	<b>-11,88%</b>
Service public	506,59	501,18	<b>+1,08%</b>	<b>+2,27%</b>	<b>+1,98%</b>
Transport	365,57	360,80	<b>+1,32%</b>	<b>-24,85%</b>	<b>-24,48%</b>
Autres	209,76	209,76	<b>0,00%</b>	<b>0,00%</b>	<b>0,00%</b>

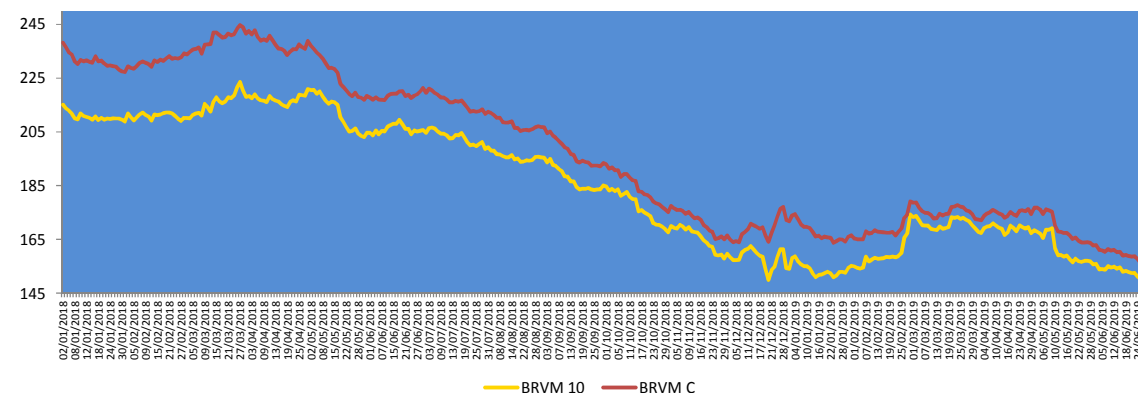

— BRVM 10 — BRVM C

**Evolution des indicateurs du marché**

	27.06.2019	26.06.2019	Var. journalière	Var. 31.12.18	Var. 02.01.19
Volume/Actions	321 425	148 928	<b>+115,83%</b>	<b>+12,56%</b>	<b>+130,56%</b>
Valeur/Actions (M FCFA)	172,84	555,28	<b>-68,87%</b>	<b>-88,66%</b>	<b>-87,26%</b>
Volume/Obligations	45 029	63	<b>+71374,60%</b>	<b>+348,01%</b>	-
Valeur/Obligations (M FCFA)	438,46	0,63	<b>+69496,83%</b>	<b>+342,09%</b>	-
Capitalisation/Actions (Milliards FCFA)	4 713,06	4 697,01	<b>+0,34%</b>	<b>-2,71%</b>	<b>-2,43%</b>
Capitalisation/Obligations (Milliards FCFA)	3 597,04	3 570,35	<b>+0,75%</b>	<b>+4,88%</b>	<b>+4,88%</b>
Taux de rendement moyen	8,86%	8,85%	<b>+0,01 pt</b>	<b>+1,59 pt</b>	<b>+1,54 pt</b>
Taux de rentabilité moyen	10,08%	10,16%	<b>-0,08 pt</b>	<b>+2,47 pts</b>	<b>+2,20 pts</b>
Ratio moyen de liquidité	32,43%	20,52%	<b>+11,91 pts</b>	<b>-4,46 pts</b>	<b>-10,42 pts</b>
Ratio moyen de couverture	116,47%	176,22%	<b>-59,75 pts</b>	<b>+27,29 pts</b>	<b>-48,58 pts</b>

## Nos fonds communs de placement

Valeurs liquidatives des FCP					
FCP	origine	26.06.19	25.06.19	Variations	
				Jour	origine
SAPHIR QUIETUDE	5 000	5 976,30	5 975,48	+0,01%	+19,53%
SAPHIR DYNAMIQUE	5 000	5 024,68	5 020,00	+0,09%	+0,49%

Le FCP SAPHIR QUIETUDE enregistre à la fin de la journée du 26 juin 2019 une progression de **+0,01%**. Cette performance est de **+19,53%** depuis la valeur d'origine.

Le FCP SAPHIR DYNAMIQUE s'est adjugé **+0,09%**. Cette bonification est de **0,49%** en comparaison à sa valeur d'origine.

## Informations du marché

### Sociétés cotées

- SICOR CI**

SICOR CI a terminé l'exercice 2018 avec une **hausse** de **26,06%** de son **Chiffre d'affaires** à **1 393 millions FCFA** contre **1 105 millions FCFA** en 2017. Par contre, le **Résultat des activités ordinaires** a connu une **baisse** de **20,34%** pour se situer à **106,82 millions FCFA** contre 134,09 millions en 2017. Grâce aux **Autres produits hors activités ordinaires** qui s'élevaient à **945,72 millions FCFA**, le **Résultat Net** a fortement progressé de **883,79%** pour s'établir à **989,40 millions FCFA** en 2018 contre 100,57 millions FCFA un an plutôt. SICOR CI n'envisage pas payer à ses actionnaires de **dividendes** au titre de l'exercice 2018.

- TOTAL CI**

TOTAL CI a clôturé l'exercice 2018 avec une **hausse** de **10,56%** de son **Résultat net** à **11 523 millions FCFA** contre **10 422 millions FCFA** en 2017. Le **taux de distribution** ressortirait à **65,63%** en 2018 contre 69,11% en 2017. TOTAL CI envisage payer à ses actionnaires un **dividende brut par action** de **120,12 FCFA** au titre de l'exercice 2018 contre 114,40 FCFA pour l'exercice 2017, soit une **progression de 5%**. Le **rendement de dividende** affiché par action TOTAL CI au cours de clôture du 27 juin 2019 (1 430 FCFA) se situerait à **7,58%**.

- VIVO ENERGY CI**

VIVO ENERGY CI a enregistré en 2018 une **hausse** de **10,4%** de son **Chiffre d'affaires** à **347 717 millions FCFA** contre **311 414 millions FCFA** en 2017. De même, le **Résultat Net** a progressé de **7,69%** pour se situer à **5 389 millions FCFA** contre 5 005 millions en 2017. Le **taux de distribution** ressortirait à **83,50%** en 2018 contre 59,95% en 2017. VIVO ENERGY CI compte payer à ses actionnaires un **dividende brut par action** de **71,43 FCFA** au titre de l'exercice 2018 contre 47,62 FCFA pour l'exercice 2017, soit une **hausse de 50%**. Le **rendement de dividende** affiché par action VIVO ENERGY CI au cours de clôture du 27 juin 2019 (875 FCFA) se situerait à **7,35%**.

### Evénements sur obligations

- **Première cotation de l'Emprunt obligataire « TPCI 5,95% 2018-2025 »** le **28 juin 2019**.
- **Emprunt obligataire dénommé « TPCI 6,00% 2017-2025 »** : paiement des intérêts semestriels le **29 juin 2019**.
- **Emprunt dénommé « SUKUK ETAT DE COTE D'IVOIRE 5,75% 2015-2020 »** : paiement des profits semestriels et remboursement partiel de capital le **28 juin 2019**.
- **Emprunt obligataire dénommé « CRRH-UEMOA 5,85% 2015-2025 »** : paiement des intérêts semestriels et remboursement partiel de capital le **04 juillet 2019**.
- **Emprunt obligataire dénommé « CRRH-UEMOA 6% 2014-2024 »** : paiement des intérêts semestriels et remboursement partiel de capital le **30 juin 2019**.
- **Emprunt obligataire dénommé « CRRH-UEMOA 6,10% 2012-2024 »** : paiement des intérêts semestriels et remboursement partiel de capital le **17 juillet 2019**.
- **Emprunt obligataire dénommé « CRRH-UEMOA 5,85% 2016-2026 »** : paiement des intérêts semestriels et remboursement partiel de capital le **03 juillet 2019**.

## Informations du marché

### Paiement de dividendes

Sociétés	Exercice comptable	DBPA	DNPA	Date de paiement	Ex-dividende	DBPA exercice comptable passé	Evol
SERVAIR ABIDJAN	2018	183,28	123,72 41,24	27/05/2019 Sept 2019	23/05/2019	109,97	+67%
BOA-BF	2018	418	366	02/05/2019	29/04/2019	409	+2%
SONATEL SN	2018	1 667	1 500	14/05/2019	10/05/2019	1 667	0%
BOA - MALI	2018	291,40	271	15/05/2019	13/05/2019	311,84	-7%
ECOBANK CI	2018	268	241	15/05/2019	13/05/2019	410	-35%
BOA -COTE D'IVOIRE	2018	340	306	20/05/2019	16/05/2019	328	+4%
BOA - BENIN	2018	438	416	22/05/2019	20/05/2019	438	0%
BOA - NIGER	2018	415	385,95	27/05/2019	23/05/2019	408	+2%
ONATEL BF	2018	467,84	409,36	03/06/2019	29/05/2019	415,95	+12%
BOA - SENEGAL	2018	178	160	03/06/2019	29/05/2019	178	0%
CORIS BANK BF	2018	459,43	402	05/07/2019	03/07/2019	384	+20%
BOLLORE CI	2018	185	166,5	06/06/2019	03/06/2019	185	0%
SICABLE CI	2018	83,33	75	03/06/2019	29/05/2019	111,11	-25%
SOLIBRA CI	2018	1 520	1 368	06/06/2019	03/06/2019	2 580	-41%
CIE CI	2018	88,04	79,2	31/07/2019		35,5	+148%
CFAO CI	2018	35	31,5	25/06/2019		23	+52%
TOTAL CI	2018	120,12	108,40	30/09/2019		114,40	+5%
SODE CI	2018	300	270			300	0%
VIVO ENERGY CI	2018	71,43	64,29			47,62	+50%
SIB CI	2018	280	252	05/07/2019	03/07/2019	210	+33%
SMB CI	2018	500	450			125	+300%
TOTAL SN	2018	117	105,3			62,50	+87%
ORAGROUP TG	2018	61	56,73	01/07/2019	27/06/2019	58	+5%
UNIWAX CI	2018	202	181,80	11/07/2019	09/07/2019	193	+5%
BERNABE CI	2018	50	45			70	-29%
FILTISAC CI	2018	119,33	110	31/07/2019	29/07/2019	176	-32%
SG CI	2018	225	202,5			645	-65%
SOGB CI	2018	140	126	15/07/2019	11/07/2019	480	-71%
NSIA BANQUE CI	2018	216	194,2	09/07/2019	05/07/2019	518	-58%

DBPA= Dividende Brut Par Action

DNPA=Dividende Net Par Action

### Assemblées Générales

Sociétés	Nature	Date	Heure	Lieu
<b>ASSEMBLEES GENERALES A VENIR</b>				
VIVO ENERGY CI	Ordinaire	27/06/2019	14h	Heden Golf Hôtel
BERNABE CI	Ordinaire	27/06/2019	11h	Salle de conférence GEWELS de la CGECI Plateau
SETAO CI	Mixte	27/06/2019	10h	Novotel Hôtel – Abidjan Plateau
TRACTAFRIC CI	Mixte	28/06/2019	10h	Salons du NOVOTEL ABIDJAN, 10, Avenue du Général de Gaulle
SICOR CI	Ordinaire	28/06/2019	09h30	Palm Club Hôtel d'Abidjan situé à Cocody, Angle Boulevard Latrille – Route du Lycée technique
<b>ASSEMBLEES GENERALES PASSES</b>				
CIE CI	Ordinaire	26/06/2019	10h	Patinoire du Sofitel Abidjan Hôtel Ivoire
SITAB CI	Mixte	26/06/2019	10h30	Salle JEWELS de la Maison de l'Entreprise (CGECI) au Plateau
BICI CI	Mixte	25/06/2019	11h	Maison de l'Entreprise (CGECI) sis à Plateau
FILTISAC CI	Ordinaire	24/06/2019	15h	Immeuble CRRAE-UMOA, Abidjan Plateau
SAFCA CI	Ordinaire	24/06/2019	10h	Siège de la Société, 1, Rue des Carrossiers, Zone 3 C (Face SOCOCE Treichville)
NESTLE CI	Ordinaire	21/06/2019	10h	LATRILLE EVENTS
UNIWAX CI	Ordinaire	21/06/2019	10h	Salle des fêtes du Sofitel Abidjan Hôtel Ivoire sis à Cocody Boulevard Hassan II
SMB CI	Ordinaire	18/06/2019	09h30	CGECI (La maison de l'Entreprise)
AIR LIQUIDE CI	Mixte	19/06/2019	10h	Salle de conférence de l'immeuble CRRAE-UMOA, Abidjan Plateau
TOTAL CI	Ordinaire	20/06/2019	10h	Salle de conférence de l'hôtel Radisson Blu à Abidjan
CROWN SIEM CI	Ordinaire	20/06/2019	09h	Siège de la CGECI, sis à la Maison de l'Entreprise, au Plateau, à l'Angle du Boulevard de la République et de l'Avenue Lamblin
SOGB CI	Ordinaire	14/06/2019	11h	Salle de conférence de l'immeuble CRRAE-UMOA, Abidjan Plateau
SGCI	Mixte	11/06/2019	09h	Espace Events sis à Abidjan Cocody 2 Plateau, Boulevard Latrille
CFAO MOTORS CI	Mixte	11/06/2019	09h	Siège social sis à Abidjan, 117, Boulevard de Marseille
TOTAL SN	Ordinaire	05/06/2019	09h	Hôtel Terrou-Bi, Corniche Ouest, Boulevard Martin Luther King à Dakar
NEI-CEDA CI	Ordinaire	29/05/2019	10h	Hôtel TIAMA, Abidjan-Plateau
NSIA BANQUE	Ordinaire	28/05/2019	10h	Espace Latrille Event sis à Abidjan-Cocody, Deux Plateau, Boulevard Latrille
ORAGROUP	Ordinaire	23/05/2019	10h	Salle des Fêtes de Sofitel Abidjan, Hôtel Ivoire, située au Boulevard Hassan II
SODE CI	Ordinaire	22/05/2019	14h	Espace Events sis à Abidjan, Cocody 2 Plateau, Boulevard Latrille.
BOLLORE CI	Ordinaire	09/05/2019	10h	Salle Kodjo Eboucle du palais de la culture sis à Treichville, Avenue Christiani à Abidjan

Disclaimer.

Le contenu et les informations fournies dans le cadre de cette publication ne sont d'aucune garantie, implicite ou explicite. La responsabilité de la SGI-BENIN ne peut être retenue directement ou indirectement suite à l'utilisation de ces informations par les lecteurs. Les analyses diffusées dans cette publication ne constituent qu'une aide à la décision et ne sauraient être une incitation à investir en bourse. Elles ne sont données qu'à titre indicatif et ne sauraient être assimilées à un quelconque conseil.

Sakinatou SIDI  
Directrice Générale  
ssidi@sgibenin.com

Adiss OREDOLA  
Directeur des Opérations  
aoredola@sgibenin.com

Martial C. KPASSE  
Chargé de Recherches & Analyses  
mkpasse@sgibenin.com