

Résumé du marché

La BRVM termine la séance de cotation du 06 mai 2019 **dans le rouge**. En effet, le BRVM C a cédé **1,00%** à 174,44 points par rapport à la séance précédente. Cette baisse est de **0,96%** à 165,57 points pour le BRVM 10. Le titre **BICI CI** prend la tête du peloton des fortes hausses en s'adjuant **+7,33%** à **4 830 FCFA**.

Titres	Cours	Var. jour	Volume	C. max	C. min	Flottant
5 plus fortes hausses						
BICI CI	4 830	+7,33%	3 507	4 830	4 560	32,51%
SUCRIVOIRE CI	965	+7,22%	226	965	900	23,00%
SAFCA CI	250	+6,38%	265	250	250	29,43%
NEI-CEDA CI	270	+3,85%	327	275	270	17,99%
BOA-MALI	2 900	+3,57%	873	2 910	2 850	21,45%
5 plus fortes baisses						
SOGB CI	2 205	-6,96%	795	2 370	2 205	26,84%
ORAGROUP TG	4 600	-5,93%	518	4 600	4 585	20,00%
SERVAIR ABIDJAN	1 700	-5,56%	2 160	1 700	1 700	19,99%
SITAB CI	1 250	-4,94%	125	1 300	1 250	26,95%
NSIA BANQUE CI	3 585	-2,98%	1 412	3 600	3 420	20,00%

Top & Flop par secteur

Titres	Variation. Jour	Cours clôture	Cours veille
Finance			
BICI CI	+7,33%	4 830	4 500
ORAGROUP TG	-5,93%	4 600	4 890
Service public			
ONATEL BF	+0,44%	4 515	4 495
SODE CI	-2,52%	3 100	3 180
Distribution			
BERNABE CI	+2,70%	1 900	1 850
SERVAIR ABIDJAN	-5,56%	1 700	1 800
Industrie			
NEI-CEDA CI	+3,85%	270	260
SITAB CI	-4,94%	1 250	1 315
Agriculture			
SUCRIVOIRE CI	+7,22%	965	900
SOGB CI	-6,96%	2 205	2 370
Transport			
BOLLORE CI	-0,56%	1 770	1 780

Evolution des indices du marché

	06.05.2019	03.05.2019	Var. journalière	Var. 31.12.2018	Var. 02.01.2019
BRVM C	174,44	176,21	-1,00%	+1,28%	+1,58%
BRVM 10	165,57	167,18	-0,96%	+7,26%	+7,43%
Agriculture	96,84	98,35	-1,54%	-23,87%	-23,61%
Distribution	271,97	272,99	-0,37%	+1,55%	+1,35%
Industrie	48,67	48,74	-0,14%	-15,02%	-16,87%
Finance	63,04	63,32	-0,44%	-6,41%	-5,12%
Service public	563,56	573,14	-1,67%	+13,77%	+13,45%
Transport	431,20	433,59	-0,55%	-11,36%	-10,92%
Autres	222,10	215,93	+2,86%	+5,88%	+5,88%

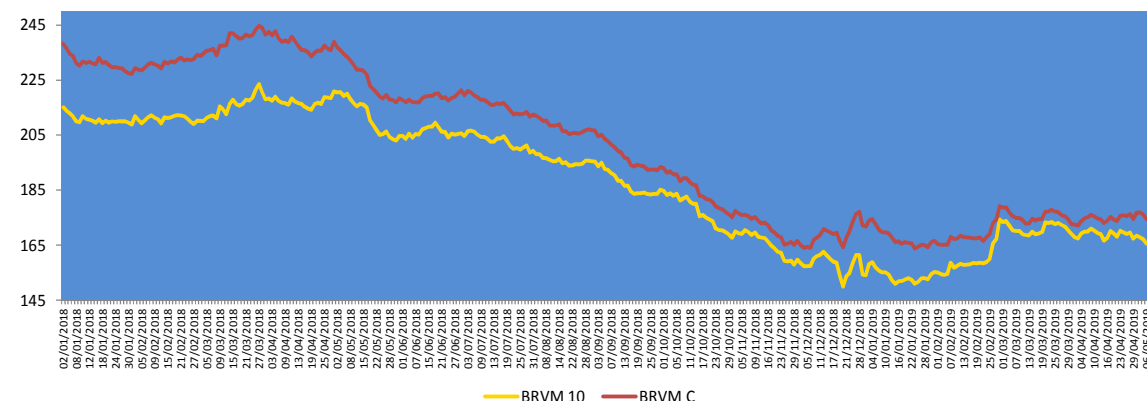

Evolution des indicateurs du marché

	06.05.2019	03.05.2019	Var. journalière	Var. 31.12.18	Var. 02.01.19
Volume/Actions	123 358	152 694	-19,21%	-56,80%	-11,51%
Valeur/Actions (M FCFA)	271,94	1 574,75	-82,73%	-82,16%	-79,95%
Volume/Obligations	452	747	-39,49%	-95,50%	-
Valeur/Obligations (M FCFA)	2,81	7,05	-60,14%	-97,17%	-
Capitalisation/Actions (Milliards FCFA)	5 194,91	5 247,45	-1,00%	+7,23%	+7,55%
Capitalisation/Obligations (Milliards FCFA)	3 553,53	3 553,70	0,00%	+3,62%	+3,62%
Taux de rendement moyen	8,17%	8,13%	+0,04%	+0,90%	+0,85%
Taux de rentabilité moyen	9,05%	9,34%	-0,29%	+1,44%	+1,17%
Ratio moyen de liquidité	6,61%	8,39%	-1,78%	-30,28%	-36,24%
Ratio moyen de couverture	50,83%	50,42%	+0,41%	-38,35%	-114,22%

Nos fonds communs de placement

Valeurs liquidatives des FCP					
FCP	origine	03.05.19	02.05.19	Variations	
				Jour	origine
SAPHIR QUIETUDE	5 000	5 929,00	5 928,22	+0,01%	+18,58%
SAPHIR DYNAMIQUE	5 000	5 095,65	5 101,31	-0,11%	+1,91%

Le FCP SAPHIR QUIETUDE enregistre à la fin de la journée du 03 mai 2019 une progression de **+0,01%**. Cette performance est de **+18,58%** depuis la valeur d'origine.

Le FCP SAPHIR DYNAMIQUE se déleste de **0,11%**. Par contre, on note une hausse de **+1,91%** en comparaison à sa valeur d'origine.

Informations du marché

Sociétés cotées

- **CIE CI**

CIE CI a clôturé le **premier trimestre 2019** avec une **hausse** de **5,61%** son **Chiffre d'affaires** à **154 272 millions FCFA** contre 146 076 millions FCFA au 31 mars 2018. De même, le **Résultat Net** a progressé de **217,45%** pour s'établir à **1 992 millions FCFA** contre 627 millions FCFA au premier trimestre 2018 en relation avec les effets positifs du Programme Electricité Pour Tous (PEPT).

- **BOLLORE CI**

BOLLORE CI a achevé le **premier trimestre 2019** avec une **légère hausse** de **0,5%** son **Chiffre d'affaires** à **24 961 millions FCFA** contre 24 846 millions FCFA au 31 mars 2018. Mais, le **Résultat Net** s'est contracté de **14,5%** pour se situer à **1 444 millions FCFA** contre 1 688 millions FCFA au premier trimestre 2018.

- **SAPH CI**

SAPH CI a fermé le **premier trimestre 2019** avec une **hausse** de **14%** de son **chiffre d'affaires** à **32 801 millions FCFA** contre 28 781 millions FCFA à la même période de l'année 2018 en liaison avec une légère remontée du cours de caoutchouc. Par contre, le **Résultat Net** a reculé de **83%** pour s'établir à **110 millions FCFA** contre 648 millions FCFA au premier trimestre 2018.

- **CORIS BANK INTERNATIONALE BF**

CORIS BANK a terminé le **premier trimestre 2019** avec une **hausse** de **32,97%** de son **Produit Net Bancaire** à **15 648 millions FCFA** contre **11 768 millions FCFA** à la même période de 2018. Le **Résultat Net** s'est accru de **22,12%** pour se situer à **7 524 millions FCFA** à fin **mars 2019** contre 6 161 millions FCFA en glissement annuel.

Evénements sur obligations

- **Emprunt obligataire dénommé « TPCI 5,99% 2015-2025 »** : paiement des intérêts annuels et remboursement partiel du capital le **14 mai 2019**.
- **Emprunt obligataire dénommé « TPCI 5,95% 2017-2024 - B »** : paiement des intérêts semestriels le **10 mai 2019**.
- **Première cotation de l'Emprunt obligataire « TPCI 6,00% 2018-2026 »** le **14 mai 2019**.
- **Emprunt obligataire dénommé « CRRH-UEMOA 5,95% 2017-2029 »** : paiement des intérêts semestriels et remboursement partiel de capital le **17 mai 2019**.
- **Emprunt obligataire dénommé « TPBF 6,50% 2018-2025 »** : paiement des intérêts semestriels le **15 mai 2019**.
- **Emprunt obligataire dénommé « TPBF 6,50% 2013-2020 »** : paiement des intérêts semestriels et remboursement partiel de capital le **29 mai 2019**.
- **Emprunt obligataire dénommé « ETAT DU SENEGAL 6,50% 2014-2021 »** : paiement des intérêts semestriels et remboursement partiel de capital le **27 mai 2019**.
- **Emprunt obligataire dénommé « ETAT DU SENEGAL 6,30% 2015-2025 »** : paiement des intérêts semestriels et remboursement partiel de capital le **25 mai 2019**.
- **Emprunt obligataire dénommé « TPBJ 6,50% 2018-2025 »** : paiement des intérêts semestriels le **29 mai 2019**.

Informations du marché

Paiement de dividendes

Sociétés	Exercice comptable	Dividende brut /action (DBPA)	Dividende net /action	Date de paiement	DBPA exercice comptable précédent	Evol
SERVAIR ABIDJAN CI	2018	183,28	164,95	30/04/2019 30/09/2019	109,97	+67%
BOA-BF	2018	418	366	02/05/2019	409	+2%
SONATEL SN	2018	1 667	1 500	14/05/2019	1 667	0%
BOA - MALI	2018	291,40	271	15/05/2019	311,84	-7%
ECOBANK CI	2018	268	241	15/05/2019	410	-35%
BOA -COTE D'IVOIRE	2018	340	306	20/05/2019	328	+4%
BOA - BENIN	2018	438	416	22/05/2019	438	0%
BOA - NIGER	2018	415	385,95	27/05/2019	408	+2%
ONATEL BF	2018	467,84	409,36	01/06/2019	415,95	+12%
BOA - SENEGAL	2018	178	160	03/06/2019	178	0%
CORIS BANK BF	2018	459,43	402	05/07/2019	384	+20%
SICABLE CI	2018	83,33	75		111,11	-25%
SOLIBRA CI	2018	1 520	1 368		2 580	-41%
SODE CI	2018	300	270		300	0%
CIE CI	2018	88	79,2		35,5	+148%
SIB CI	2018	280	252		210	+33%
SMB CI	2018	500	450		125	+300%
CFAO CI	2018	35	31,5		23	+52%
TOTAL SN	2018	117	105,3		62,50	+87%
FILTISAC CI	2018	119,33	107,40		176	-32%
SG CI	2018	225	202,5		645	-65%
SOGB CI	2018	140	126		480	-71%
NSIA BANQUE CI	2018	216	194,4		518	-58%
BOLLORE CI	2018	185	166,5		185	0%

Assemblées Générales

Sociétés	Nature	Date	Heure	Lieu
ASSEMBLEES GENERALES A VENIR				
SAPH CI	Ordinaire	08/05/2019	09h30	Salle de Conférence de CRRAE-UEMOA (Versus Bank au Plateau)
BOLLORE CI	Ordinaire	09/05/2019	10h	Salle Kodjo Eboucle du palais de la culture sis à Treichville, Avenue Christiani à Abidjan
PALM CI	Ordinaire	09/05/2019	09h30	Salle de Conférence de la CRRAE-UEMOA, sise à Abidjan-Plateau.
SODE CI	Ordinaire	22/05/2019	14h	Espace Events sis à Abidjan, Cocody 2 Plateau, Boulevard Latrille.
NEI-CEDA CI	Ordinaire	29/05/2019	10h	Hôtel TIAMA, Abidjan-Plateau
ASSEMBLEES GENERALES PASSES				
SUCRIVOIRE CI	Ordinaire	03/05/2019		Auditorium de la CRRAE-UMOA sis Abidjan - Plateau (Rue Botreau Roussel)
SIB CI	Ordinaire	26/04/2019	09h	Maison de l'Entreprise (CGECI), Abidjan-Plateau
CORIS BANK BF	Mixte	25/04/2019	09h	Hôtel SOPATEL Silmandé SA
ECOBANK TG	Ordinaire	25/04/2019	10h30	Salle de Conférence du Centre Panafricain Ecobank, 2365 Boulevard du Mono, Lomé, Togo
SOLIBRA CI	Ordinaire	24/04/2019	09h	Espace CRISTAL8, rue du Chevalier de Clieu Zone 4C « SALLE PLATINIUM » ABIDJAN
BOA - BENIN	Mixte	23/04/2019	10h	AZALAI Hôtel à Cotonou
BOA - MALI	Ordinaire	20/04/2019	09h30	Hôtel SALAM à Bamako
BOA - SENEGAL	Ordinaire	19/04/2019	09h30	Immeuble Elan II, 2 ^{ème} étage, Route de Ngor, Zone 12, Almadies à Dakar
ONATEL BF	Mixte	18/04/2019	10h	ROYAL BEACH HOTEL, OUAGADOUGOU
SONATEL SN	Ordinaire	17/04/2019	10h	Centre International de Conférence Abdou DIOUF (CICAD) à Diamniaio, Dakar
ECOBANK CI	Ordinaire	16/04/2019	10h	Espace Latrille Events sis à Abidjan Cocody Deux Plateaux sur le Boulevard Latrille
BOA - CI	Ordinaire	10/04/2019	10h	Salle JEWELS du Patronat Ivoirien (CGECI) à Abidjan Plateau
BOA - NIGER	Ordinaire	05/04/2019	10h	Centre de formation de la BOA NIGER (sise à BOA-Siège)
SICABLE CI	Ordinaire	05/04/2019	09h	Hôtel AZALAI, Bld VGE à Abidjan
BOA - BF	Ordinaire	02/04/2019	10h	Salle Waongo I de l'hôtel LAICO à Ouaga 2000
SERVAIR ABIDJAN	Ordinaire	28/03/2019	10h	Salle JEWELS de la maison de l'entreprise CGECI sise au plateau

Disclaimer.

Le contenu et les informations fournies dans le cadre de cette publication ne sont d'aucune garantie, implicite ou explicite. La responsabilité de la SGI-BENIN ne peut être retenue directement ou indirectement suite à l'utilisation de ces informations par les lecteurs. Les analyses diffusées dans cette publication ne constituent qu'une aide à la décision et ne sauraient être une incitation à investir en bourse. Elles ne sont données qu'à titre indicatif et ne sauraient être assimilées à un quelconque conseil.

Sakinatou SIDI
Directrice Générale
sidi@sgibenin.com

Adiss OREDOLA
Directeur des Opérations
aoredola@sgibenin.com

Martial C. KPASSE
Chargé de Recherches & Analyses
mkpasse@sgibenin.com