

Résumé du marché

La BRVM termine la séance de cotation du 14 mai 2019 **dans le rouge**. En effet, le BRVM C a cédé **0,10%** à 167,85 points par rapport à la séance précédente. Mais, on note une hausse de **0,04%** à 159,25 points pour le BRVM 10. Le titre **BICI CI** prend la tête du peloton des fortes hausses en s'ajugeant **+4,30%** à **4 850 FCFA**.

Titres	Cours	Var. jour	Volume	C. max	C. min	Flottant
5 plus fortes hausses						
BICI CI	4 850	+4,30%	104	4 850	4 800	32,51%
SICABLE CI	990	+3,66%	2 355	990	955	48,70%
NSIA BANQUE CI	3 800	+2,70%	235	3 800	3 695	20,00%
SAFCA CI	255	+2,00%	120	255	255	27,92%
CFAO MOTORS CI	525	+1,94%	567	525	515	4,12%
5 plus fortes baisses						
SOGB CI	2 035	-7,50%	2 665	2 100	2 035	26,84%
PALM CI	1 330	-7,32%	2 078	1 415	1 330	32,90%
BERNABE CI	2 040	-5,99%	501	2 050	2 040	34,92%
TOTAL CI	1 500	-5,96%	495	1 590	1 500	27,01%
BOA-BURKINA FASO	4 200	-2,33%	76	4 200	4 200	29,10%

Top & Flop par secteur			
Titres	Variation. Jour	Cours clôture	Cours veille
Finance			
BICI CI	+4,30%	4 850	4 650
BOA-BURKINA FASO	-2,33%	4 200	4 300
Service public			
ONATEL BF	+1,33%	4 560	4 500
-	-	-	-
Distribution			
CFAO MOTORS CI	+1,94%	525	515
BERNABE CI	-5,99%	2 040	2 170
Industrie			
SICABLE CI	+3,66%	990	955
AIR LIQUIDE CI	-1,23%	400	405
Agriculture			
-	-	-	-
SOGB CI	-7,50%	2 035	2 200
Transport			
-	-	-	-

Evolution des indices du marché					
	14.05.2019	13.05.2019	Var. journalière	Var. 31.12.2018	Var. 02.01.2019
BRVM C	167,85	168,01	-0,10%	-2,55%	-2,26%
BRVM 10	159,25	159,18	+0,04%	+3,17%	+3,33%
Agriculture	93,11	96,71	-3,72%	-26,80%	-26,55%
Distribution	262,34	266,94	-1,72%	-2,05%	-2,24%
Industrie	47,81	47,74	+0,15%	-16,52%	-18,34%
Finance	62,18	62,11	+0,11%	-7,69%	-6,41%
Service public	528,13	527,07	+0,20%	+6,62%	+6,32%
Transport	420,46	420,46	0,00%	-13,57%	-13,14%
Autres	222,10	222,10	0,00%	+5,88%	+5,88%

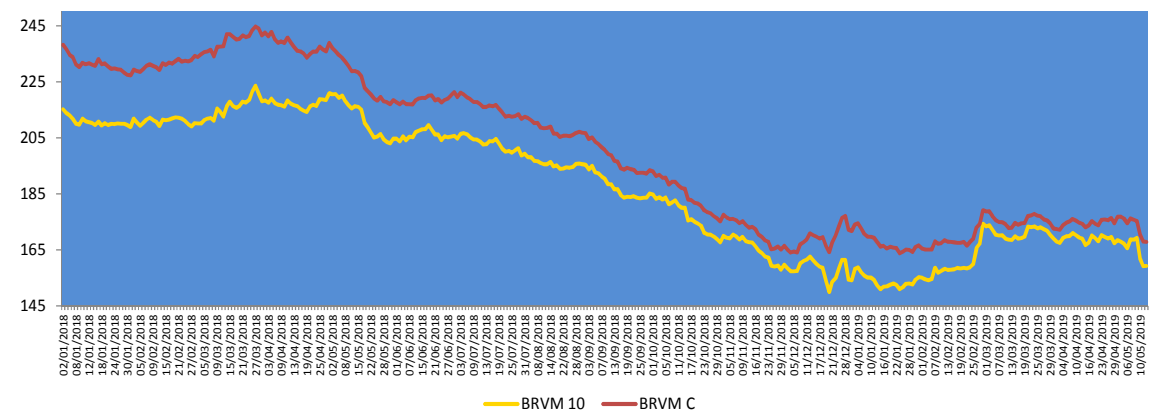

Evolution des indicateurs du marché					
	14.05.2019	13.05.2019	Var. journalière	Var. 31.12.18	Var. 02.01.19
Volume/Actions	63 669	302 653	-78,96%	-77,70%	-54,33%
Valeur/Actions (M FCFA)	109,85	134,42	-18,28%	-92,79%	-91,90%
Volume/Obligations	1 490	0	-	-85,18%	-
Valeur/Obligations (M FCFA)	14,85	0,00	-	-85,03%	-
Capitalisation/Actions (Milliards FCFA)	4 998,65	5 003,31	-0,09%	+3,18%	+3,49%
Capitalisation/Obligations (Milliards FCFA)	3 685,01	3 556,23	+3,62%	+7,45%	+7,45%
Taux de rendement moyen	8,21%	8,12%	+0,09 pt	+0,94 pt	+0,89 pt
Taux de rentabilité moyen	8,39%	8,19%	+0,20 pt	+0,78 pt	+0,51 pt
Ratio moyen de liquidité	4,14%	16,67%	-12,53 pts	-32,75 pts	-38,71 pts
Ratio moyen de couverture	41,05%	49,68%	-8,63 pts	-48,13 pts	-124,00 pts

Nos fonds communs de placement

Valeurs liquidatives des FCP					
FCP	origine	13.05.19	10.05.19	Variations	
				Jour	origine
SAPHIR QUIETUDE	5 000	5 936,80	5 934,57	+0,04%	+18,74%
SAPHIR DYNAMIQUE	5 000	5 092,25	5 102,61	-0,20%	+1,85%

Le FCP SAPHIR QUIETUDE enregistre à la fin de la journée du 13 mai 2019 une progression de **+0,04%**. Cette performance est de **+18,74%** depuis la valeur d'origine.

Le FCP SAPHIR DYNAMIQUE a reculé de **0,20%**. Par contre, on note une augmentation de **+1,85%** en comparaison à sa valeur d'origine.

Informations du marché

Sociétés cotées

- **BERNABE CI**

BERNABE CI a enregistré pour l'exercice 2018, une **augmentation** de **7,25%** de son **Chiffre d'affaires** pour s'établir à **44 350 millions FCFA** contre **41 351 millions FCFA** en 2017. Par contre, le **Résultat Net** a reculé de **21,50%** pour se situer à **1 650 millions FCFA** contre **2 102 millions FCFA** en 2017. Le **taux de distribution** ressortirait à **20,07%** en 2018 contre **22,06%** en 2017. Ainsi, **BERNABE CI** envisage payer à ses actionnaires un **dividende brut par action** de **50 FCFA** au titre de l'exercice 2018 contre **70 FCFA** pour l'exercice 2017, soit une diminution de **28,57%**. Le **rendement de dividende** affiché par action BERNABE CI au cours de clôture du 14 mai 2019 (2 040 FCFA) se situerait à **2,21%**.

- **SOGB CI**

SOGB CI a terminé le **premier trimestre 2019** avec une **baisse** de **9,0%** de son **Chiffre d'affaires** à **13 720 millions FCFA** contre **15 083 millions FCFA** un an plutôt. Cette contre performance s'explique par la chute du prix de vente moyen du caoutchouc (**-7%**) par rapport à la même période en 2018 et de l'huile de palme brut (**-10%**), malgré la croissance des volumes de caoutchouc vendus (**+13%**). Par conséquent, le **Résultat Net** a régressé de **46,4%** pour se situer à **608 millions FCFA** au **31 mars 2019** contre **1 133 millions FCFA** en glissement annuel.

- **TRACTAFRIC CI**

TRACTAFRIC CI a connu une **légère hausse** de **0,72%** de son **Chiffre d'affaires** à **51 556 millions FCFA** contre **51 187 millions FCFA** en 2017. De même, le **Résultat Net** a **fortement progressé** de **194,730%** pour s'établir à **2 013 millions FCFA** en 2018 contre **683 millions FCFA** en 2017 en liaison avec la maîtrise des charges.

Evénements sur obligations

- **Première cotation de l'Emprunt obligataire « TPCI 5,95% 2018-2025 »** le **28 mai 2019**.
- **Emprunt obligataire dénommé « CRRH-UEMOA 5,95% 2017-2029 »** : paiement des intérêts semestriels et remboursement partiel de capital le **17 mai 2019**.
- **Emprunt obligataire dénommé « TPBF 6,50% 2018-2025 »** : paiement des intérêts semestriels le **15 mai 2019**.
- **Emprunt obligataire dénommé « TPBF 6,50% 2013-2020 »** : paiement des intérêts semestriels et remboursement partiel de capital le **29 mai 2019**.
- **Emprunt obligataire dénommé « ETAT DU SENEGAL 6,50% 2014-2021 »** : paiement des intérêts semestriels et remboursement partiel de capital le **27 mai 2019**.
- **Emprunt obligataire dénommé « ETAT DU SENEGAL 6,30% 2015-2025 »** : paiement des intérêts semestriels et remboursement partiel de capital le **25 mai 2019**.
- **Emprunt obligataire dénommé « TPBJ 6,50% 2018-2025 »** : paiement des intérêts semestriels le **29 mai 2019**.
- **Emprunt obligataire dénommé « TPCI 6,55% 2014-2022 »** : paiement des intérêts annuels le **20 mai 2019**.
- **Emprunt obligataire dénommé « ORAGROUP 6,75% 2013-2019 »** : paiement des intérêts semestriels et remboursement partiel de capital le **04 juin 2019**.

Informations du marché

Paiement de dividendes

Sociétés	Exercice comptable	Dividende brut /action (DBPA)	Dividende net /action	Date de paiement	DBPA exercice comptable précédent	Evol
SERVAIR ABIDJAN	2018	183,28	164,96	27/05/2019	109,97	+67%
BOA-BF	2018	418	366	02/05/2019	409	+2%
SONATEL SN	2018	1 667	1 500	14/05/2019	1 667	0%
BOA - MALI	2018	291,40	271	15/05/2019	311,84	-7%
ECOBANK CI	2018	268	241	15/05/2019	410	-35%
BOA -COTE D'IVOIRE	2018	340	306	20/05/2019	328	+4%
BOA - BENIN	2018	438	416	22/05/2019	438	0%
BOA - NIGER	2018	415	385,95	27/05/2019	408	+2%
ONATEL BF	2018	467,84	409,36	01/06/2019	415,95	+12%
BOA - SENEGAL	2018	178	160	03/06/2019	178	0%
CORIS BANK BF	2018	459,43	402	05/07/2019	384	+20%
SICABLE CI	2018	83,33	75		111,11	-25%
SOLIBRA CI	2018	1 520	1 368		2 580	-41%
SODE CI	2018	300	270		300	0%
CIE CI	2018	88	79,2		35,5	+148%
SIB CI	2018	280	252		210	+33%
SMB CI	2018	500	450		125	+300%
CFAO CI	2018	35	31,5		23	+52%
TOTAL SN	2018	117	105,3		62,50	+87%
ORAGROUP TG	2018	61			58	+5%
BERNABE CI	2018	50	45		70	-29%
FILTISAC CI	2018	119,33	107,40		176	-32%
SG CI	2018	225	202,5		645	-65%
SOGB CI	2018	140	126		480	-71%
NSIA BANQUE CI	2018	216	194,4		518	-58%
BOLLORE CI	2018	185	166,5		185	0%

Assemblées Générales

Sociétés	Nature	Date	Heure	Lieu
ASSEMBLEES GENERALES A VENIR				
SODE CI	Ordinaire	22/05/2019	14h	Espace Events sis à Abidjan, Cocody 2 Plateau, Boulevard Latrille.
ORAGROUP	Ordinaire	23/05/2019	10h	Salle des Fêtes de Sofitel Abidjan, Hôtel Ivoire, située au Boulevard Hassan II
NSIA BANQUE	Ordinaire	28/05/2019	10h	Espace Latrille Event sis à Abidjan-Cocody, Deux Plateau, Boulevard Latrille
NEI-CEDA CI	Ordinaire	29/05/2019	10h	Hôtel TIAMA, Abidjan-Plateau
CFAO MOTORS CI	Mixte	11/06/2019	09h	Siège social sis à Abidjan, 117, Boulevard de Marseille
SOGB CI	Ordinaire	14/06/2019	11h	Salle de conférence de l'immeuble CRRAE-UMOA, Abidjan Plateau
ASSEMBLEES GENERALES PASSES				
BOLLORE CI	Ordinaire	09/05/2019	10h	Salle Kodjo Eboucle du palais de la culture sis à Treichville, Avenue Christiani à Abidjan
PALM CI	Ordinaire	09/05/2019	09h30	Salle de Conférence de la CRRAE-UEMOA, sise à Abidjan-Plateau.
SAPH CI	Ordinaire	08/05/2019	09h30	Salle de Conférence de CRRAE-UEMOA (Versus Bank au Plateau)
SUCRIVOIRE CI	Ordinaire	03/05/2019		Auditorium de la CRRAE-UMOA sis Abidjan - Plateau (Rue Botreau Roussel)
SIB CI	Ordinaire	26/04/2019	09h	Maison de l'Entreprise (CGECI), Abidjan-Plateau
CORIS BANK BF	Mixte	25/04/2019	09h	Hôtel SOPATEL Silmandé SA
ECOBANK TG	Ordinaire	25/04/2019	10h30	Salle de Conférence du Centre Panafricain Ecobank, 2365 Boulevard du Mono, Lomé, Togo
SOLIBRA CI	Ordinaire	24/04/2019	09h	Espace CRISTAL8, rue du Chevalier de Clieu Zone 4C « SALLE PLATINIUM »ABIDJAN
BOA - BENIN	Mixte	23/04/2019	10h	AZALAI Hôtel à Cotonou
BOA - MALI	Ordinaire	20/04/2019	09h30	Hôtel SALAM à Bamako
BOA - SENEGAL	Ordinaire	19/04/2019	09h30	Immeuble Elan II, 2 ^{ème} étage, Route de Ngor, Zone 12, Almadies à Dakar
ONATEL BF	Mixte	18/04/2019	10h	ROYAL BEACH HOTEL, OUAGADOUGOU
SONATEL SN	Ordinaire	17/04/2019	10h	Centre International de Conférence Abdou DIOUF (CICAD) à Diamniaio, Dakar
ECOBANK CI	Ordinaire	16/04/2019	10h	Espace Latrille Events sis à Abidjan Cocody Deux Plateaux sur le Boulevard Latrille
BOA - CI	Ordinaire	10/04/2019	10h	Salle JEWELS du Patronat Ivoirien (CGECI) à Abidjan Plateau
BOA - NIGER	Ordinaire	05/04/2019	10h	Centre de formation de la BOA NIGER (sise à BOA-Siège)
SICABLE CI	Ordinaire	05/04/2019	09h	Hôtel AZALAI, Bld VGE à Abidjan
BOA - BF	Ordinaire	02/04/2019	10h	Salle Waongo I de l'hôtel LAICO à Ouaga 2000

Disclaimer.

Le contenu et les informations fournies dans le cadre de cette publication ne sont d'aucune garantie, implicite ou explicite. La responsabilité de la SGI-BENIN ne peut être retenue directement ou indirectement suite à l'utilisation de ces informations par les lecteurs. Les analyses diffusées dans cette publication ne constituent qu'une aide à la décision et ne sauraient être une incitation à investir en bourse. Elles ne sont données qu'à titre indicatif et ne sauraient être assimilées à un quelconque conseil.

Sakinatou SIDI
Directrice Générale
ssidi@sgibenin.com

Adiss OREDOLA
Directeur des Opérations
aoredola@sgibenin.com

Martial C. KPASSE
Chargé de Recherches & Analyses
mkpasse@sgibenin.com