

**Résumé du marché**

La BRVM termine la séance de cotation du 15 mai 2019 **dans le rouge**. En effet, le BRVM C a cédé **0,25%** à 167,43 points par rapport à la séance précédente. Cette baisse est de **0,38%** à 158,65 points pour le BRVM 10. Le titre **UNIWAX CI** prend la tête du peloton des fortes hausses en s'ajugeant **+5,84%** à **2 445 FCFA**.

Titres	Cours	Var. jour	Volume	C. max	C. min	Flottant
<b>5 plus fortes hausses</b>						
UNIWAX CI	2 445	<b>+5,84%</b>	557	2 450	2 310	27,71%
BOA-SENEGAL	1 875	<b>+2,74%</b>	369	1 875	1 800	30,08%
BOA-BURKINA FASO	4 250	<b>+1,19%</b>	08	4 250	4 200	29,10%
TRACTAFRIC CI	119 000	<b>+0,85%</b>	121	119 000	117 995	14,06%
SERVAIR ABIDJAN	1 600	<b>+0,63%</b>	1 268	1 600	1 585	19,99%
<b>5 plus fortes baisses</b>						
BERNABE CI	1 900	<b>-6,86%</b>	195	1 900	1 900	34,92%
NEI-CEDA CI	250	<b>-5,66%</b>	101	255	250	17,99%
AIR LIQUIDE CI	380	<b>-5,00%</b>	183	390	380	27,92%
BOA-NIGER	4 250	<b>-3,41%</b>	31	4 250	4 250	40,52%
SMB CI	5 000	<b>-2,91%</b>	930	5 000	5 000	16,50%

<b>Top &amp; Flop par secteur</b>			
Titres	Variation. Jour	Cours clôture	Cours veille
<b>Finance</b>			
BOA-SENEGAL	<b>+2,74%</b>	1 875	1 825
BOA-NIGER	<b>-3,41%</b>	4 250	4 400
<b>Service public</b>			
-	-	-	-
SONATEL SN	<b>-0,58%</b>	17 100	17 200
<b>Distribution</b>			
TRACTAFRIC CI	<b>+0,85%</b>	119 000	118 000
BERNABE CI	<b>-6,86%</b>	1 900	2 040
<b>Industrie</b>			
UNIWAX CI	<b>+5,84%</b>	2 445	2 310
NEI-CEDA CI	<b>-5,66%</b>	250	265
<b>Agriculture</b>			
-	-	-	-
PALM CI	<b>-1,88%</b>	1 305	1 330
<b>Transport</b>			
-	-	-	-

**Evolution des indices du marché**

	15.05.2019	14.05.2019	Var. journalière	Var. 31.12.2018	Var. 02.01.2019
BRVM C	167,43	167,85	<b>-0,25%</b>	<b>-2,79%</b>	<b>-2,50%</b>
BRVM 10	158,65	159,25	<b>-0,38%</b>	<b>+2,78%</b>	<b>+2,94%</b>
Agriculture	92,36	93,11	<b>-0,81%</b>	<b>-27,39%</b>	<b>-27,14%</b>
Distribution	260,43	262,34	<b>-0,73%</b>	<b>-2,76%</b>	<b>-2,95%</b>
Industrie	48,09	47,81	<b>+0,59%</b>	<b>-16,03%</b>	<b>-17,87%</b>
Finance	62,18	62,18	<b>0,00%</b>	<b>-7,69%</b>	<b>-6,41%</b>
Service public	525,58	528,13	<b>-0,48%</b>	<b>+6,10%</b>	<b>+5,80%</b>
Transport	420,46	420,46	<b>0,00%</b>	<b>-13,57%</b>	<b>-13,14%</b>
Autres	222,10	222,10	<b>0,00%</b>	<b>+5,88%</b>	<b>+5,88%</b>

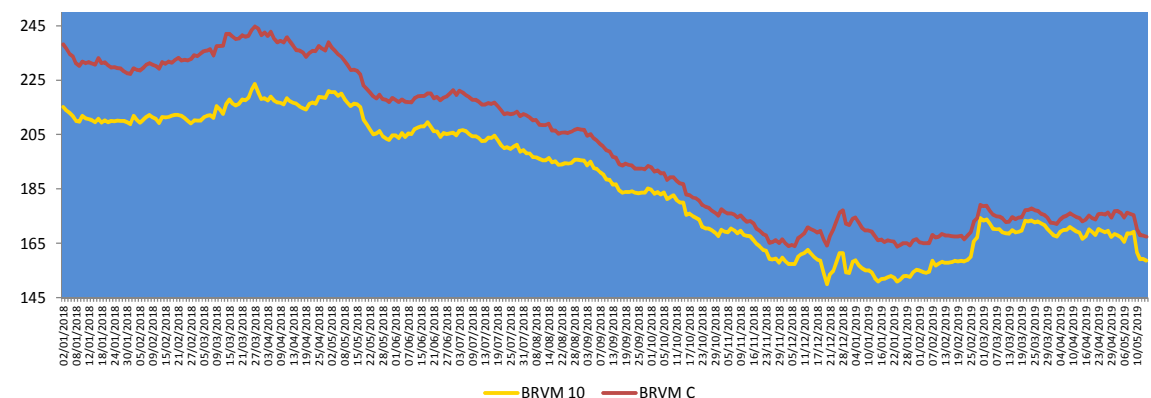
**Evolution des indicateurs du marché**

	15.05.2019	14.05.2019	Var. journalière	Var. 31.12.18	Var. 02.01.19
Volume/Actions	48 118	63 669	<b>-24,42%</b>	<b>-83,15%</b>	<b>-65,48%</b>
Valeur/Actions (M FCFA)	592,47	109,85	<b>+439,34%</b>	<b>-61,13%</b>	<b>-56,31%</b>
Volume/Obligations	60 116	1 490	<b>+3934,63%</b>	<b>+498,11%</b>	-
Valeur/Obligations (M FCFA)	591,45	14,85	<b>+3882,83%</b>	<b>+496,34%</b>	-
Capitalisation/Actions (Milliards FCFA)	4 986,01	4 998,65	<b>-0,25%</b>	<b>+2,92%</b>	<b>+3,23%</b>
Capitalisation/Obligations (Milliards FCFA)	3 665,70	3 685,01	<b>-0,52%</b>	<b>+6,89%</b>	<b>+6,89%</b>
Taux de rendement moyen	8,27%	8,21%	<b>+0,06 pt</b>	<b>+1,00 pt</b>	<b>+0,95 pt</b>
Taux de rentabilité moyen	8,67%	8,39%	<b>+0,28 pt</b>	<b>+1,06 pt</b>	<b>+0,79 pt</b>
Ratio moyen de liquidité	3,97%	4,14%	<b>-0,17 pt</b>	<b>-32,92 pts</b>	<b>-38,88 pts</b>
Ratio moyen de couverture	26,92%	41,05%	<b>-14,13 pts</b>	<b>-62,26 pts</b>	<b>-138,13 pts</b>

## Nos fonds communs de placement

Valeurs liquidatives des FCP					
FCP	origine	14.05.19	13.05.19	Variations	
				Jour	origine
SAPHIR QUIETUDE	5 000	5 937,06	5 936,80	+0,004%	+18,74%
SAPHIR DYNAMIQUE	5 000	5 084,54	5 092,25	-0,15%	+1,69%

Le FCP SAPHIR QUIETUDE enregistre à la fin de la journée du 14 mai 2019 une progression de **+0,004%**. Cette performance est de **+18,74%** depuis la valeur d'origine.

Le FCP SAPHIR DYNAMIQUE a reculé de **0,15%**. Par contre, on note une augmentation de **+1,69%** en comparaison à sa valeur d'origine.

## Informations du marché

### Sociétés cotées

- **BOA CI**

BOA CI a enregistré au **premier trimestre 2019** une **baisse** de **3,12%** de son **Produit Net Bancaire** à **7 956 millions FCFA** contre **8 212 millions FCFA** à la même période de 2018. De même, le **Résultat Net** a régressé de **19,29%** pour se situer à **2 697 millions FCFA** au **31 mars 2019** contre **3 341 millions FCFA** en glissement annuel, en raison de l'augmentation des **charges d'exploitation** de **8,1%** en liaison avec l'élargissement du réseau d'agence.

- **BOA BF**

BOA BF a terminé le **premier trimestre 2019** avec une **baisse** de **1,62%** de son **Produit Net Bancaire** à **9 190 millions FCFA** contre **9 341 millions FCFA** un an plutôt. Dans la même optique, le **Résultat Net** a reculé de **6,80%** pour s'établir à **3 541 millions FCFA** au **31 mars 2019** contre **3 799 millions FCFA** au 31 mars 2018.

- **MOVIS CI**

MOVIS CI sera **suspendu de cotation à partir du jeudi 16 mai 2019** jusqu'à nouvel ordre en raison de l'augmentation de capital par apport en numéraire précédée d'une réduction du capital social à zéro par annulation de la totalité de la valeur des actions de **MOVIS Côte d'Ivoire**.

### Evénements sur obligations

- **Première cotation de l'Emprunt obligataire « TPCI 5,95% 2018-2025 »** le **28 mai 2019**.
- **Emprunt obligataire dénommé « CRRH-UEMOA 5,95% 2017-2029 »** : paiement des intérêts semestriels et remboursement partiel de capital le **17 mai 2019**.
- **Emprunt obligataire dénommé « TPBF 6,50% 2013-2020 »** : paiement des intérêts semestriels et remboursement partiel de capital le **29 mai 2019**.
- **Emprunt obligataire dénommé « ETAT DU SENEGAL 6,50% 2014-2021 »** : paiement des intérêts semestriels et remboursement partiel de capital le **27 mai 2019**.
- **Emprunt obligataire dénommé « ETAT DU SENEGAL 6,30% 2015-2025 »** : paiement des intérêts semestriels et remboursement partiel de capital le **25 mai 2019**.
- **Emprunt obligataire dénommé « TPBJ 6,50% 2018-2025 »** : paiement des intérêts semestriels le **29 mai 2019**.
- **Emprunt obligataire dénommé « TPCI 6,55% 2014-2022 »** : paiement des intérêts annuels le **20 mai 2019**.
- **Emprunt obligataire dénommé « ORAGROUP 6,75% 2013-2019 »** : paiement des intérêts semestriels et remboursement partiel de capital le **04 juin 2019**.
- **Emprunt obligataire dénommé « ETAT DU MALI 6,20% 2016-2023 »** : paiement des intérêts annuels et remboursement partiel de capital le **23 mai 2019**.

## Informations du marché

### Paiement de dividendes

Sociétés	Exercice comptable	DBPA	DNPA	Date de paiement	Ex-dividende	DBPA exercice comptable passé	Evol
SERVAIR ABIDJAN	2018	183,28	164,96	27/05/2019	23/05/2019	109,97	+67%
BOA-BF	2018	418	366	02/05/2019	29/04/2019	409	+2%
SONATEL SN	2018	1 667	1 500	14/05/2019	10/05/2019	1 667	0%
BOA - MALI	2018	291,40	271	15/05/2019	13/05/2019	311,84	-7%
ECOBANK CI	2018	268	241	15/05/2019	13/05/2019	410	-35%
BOA -COTE D'IVOIRE	2018	340	306	20/05/2019	16/05/2019	328	+4%
BOA - BENIN	2018	438	416	22/05/2019	20/05/2019	438	0%
BOA - NIGER	2018	415	385,95	27/05/2019	23/05/2019	408	+2%
ONATEL BF	2018	467,84	409,36	03/06/2019	29/05/2019	415,95	+12%
BOA - SENEGAL	2018	178	160	03/06/2019	29/05/2019	178	0%
CORIS BANK BF	2018	459,43	402	05/07/2019		384	+20%
BOLLORE CI	2018	185	166,5	06/06/2019	03/06/2019	185	0%
SICABLE CI	2018	83,33	75			111,11	-25%
SOLIBRA CI	2018	1 520	1 368			2 580	-41%
SODE CI	2018	300	270			300	0%
CIE CI	2018	88	79,2			35,5	+148%
SIB CI	2018	280	252			210	+33%
SMB CI	2018	500	450			125	+300%
CFAO CI	2018	35	31,5			23	+52%
TOTAL SN	2018	117	105,3			62,50	+87%
ORAGROUP TG	2018	61				58	+5%
BERNABE CI	2018	50	45			70	-29%
FILTISAC CI	2018	119,33	107,40			176	-32%
SG CI	2018	225	202,5			645	-65%
SOGB CI	2018	140	126			480	-71%
NSIA BANQUE CI	2018	216	194,4			518	-58%

DBPA= Dividende Brut Par Action

DNPA=Dividende Net Par Action

### Assemblées Générales

Sociétés	Nature	Date	Heure	Lieu
<b>ASSEMBLEES GENERALES A VENIR</b>				
SODE CI	Ordinaire	22/05/2019	14h	Espace Events sis à Abidjan, Cocody 2 Plateau, Boulevard Latrille.
ORAGROUP	Ordinaire	23/05/2019	10h	Salle des Fêtes de Sofitel Abidjan, Hôtel Ivoire, située au Boulevard Hassan II
NSIA BANQUE	Ordinaire	28/05/2019	10h	Espace Latrille Event sis à Abidjan-Cocody, Deux Plateau, Boulevard Latrille
NEI-CEDA CI	Ordinaire	29/05/2019	10h	Hôtel TIAMA, Abidjan-Plateau
CFAO MOTORS CI	Mixte	11/06/2019	09h	Siège social sis à Abidjan, 117, Boulevard de Marseille
SOGB CI	Ordinaire	14/06/2019	11h	Salle de conférence de l'immeuble CRRAE-UMOA, Abidjan Plateau
<b>ASSEMBLEES GENERALES PASSES</b>				
BOLLORE CI	Ordinaire	09/05/2019	10h	Salle Kodjo Eboucle du palais de la culture sis à Treichville, Avenue Christiani à Abidjan
PALM CI	Ordinaire	09/05/2019	09h30	Salle de Conférence de la CRRAE-UEMOA, sise à Abidjan-Plateau.
SAPH CI	Ordinaire	08/05/2019	09h30	Salle de Conférence de CRRAE-UEMOA (Versus Bank au Plateau)
SUCRIVOIRE CI	Ordinaire	03/05/2019		Auditorium de la CRRAE-UMOA sis Abidjan - Plateau (Rue Botreau Roussel)
SIB CI	Ordinaire	26/04/2019	09h	Maison de l'Entreprise (CGECI), Abidjan-Plateau
CORIS BANK BF	Mixte	25/04/2019	09h	Hôtel SOPATEL Silmandé SA
ECOBANK TG	Ordinaire	25/04/2019	10h30	Salle de Conférence du Centre Panafricain Ecobank, 2365 Boulevard du Mono, Lomé, Togo
SOLIBRA CI	Ordinaire	24/04/2019	09h	Espace CRISTAL8, rue du Chevalier de Clieu Zone 4C « SALLE PLATINIUM »ABIDJAN
BOA - BENIN	Mixte	23/04/2019	10h	AZALAI Hôtel à Cotonou
BOA - MALI	Ordinaire	20/04/2019	09h30	Hôtel SALAM à Bamako
BOA - SENEGAL	Ordinaire	19/04/2019	09h30	Immeuble Elan II, 2 <sup>ème</sup> étage, Route de Ngor, Zone 12, Almadies à Dakar
ONATEL BF	Mixte	18/04/2019	10h	ROYAL BEACH HOTEL, OUAGADOUGOU
SONATEL SN	Ordinaire	17/04/2019	10h	Centre International de Conférence Abdou DIOUF (CICAD) à Diamniaio, Dakar
ECOBANK CI	Ordinaire	16/04/2019	10h	Espace Latrille Events sis à Abidjan Cocody Deux Plateaux sur le Boulevard Latrille
BOA - CI	Ordinaire	10/04/2019	10h	Salle JEWELS du Patronat Ivoirien (CGECI) à Abidjan Plateau
BOA - NIGER	Ordinaire	05/04/2019	10h	Centre de formation de la BOA NIGER (sise à BOA-Siège)
SICABLE CI	Ordinaire	05/04/2019	09h	Hôtel AZALAI, Bld VGE à Abidjan
BOA - BF	Ordinaire	02/04/2019	10h	Salle Waongo I de l'hôtel LAICO à Ouaga 2000

Disclaimer.

Le contenu et les informations fournies dans le cadre de cette publication ne sont d'aucune garantie, implicite ou explicite. La responsabilité de la SGI-BENIN ne peut être retenue directement ou indirectement suite à l'utilisation de ces informations par les lecteurs. Les analyses diffusées dans cette publication ne constituent qu'une aide à la décision et ne sauraient être une incitation à investir en bourse. Elles ne sont données qu'à titre indicatif et ne sauraient être assimilées à un quelconque conseil.

Sakinatou SIDI  
Directrice Générale  
ssidi@sgibenin.com

Adiss OREDOLA  
Directeur des Opérations  
aoredola@sgibenin.com

Martial C. KPASSE  
Chargé de Recherches & Analyses  
mkpasse@sgibenin.com