

Résumé du marché

La BRVM termine la séance de cotation du 20 mai 2019 **dans le rouge**. En effet, le BRVM C a cédé **0,85%** à 165,19 points par rapport à la séance précédente. Cette baisse est de **0,74%** à 156,55 points pour le BRVM 10. Le titre **NSIA BANQUE CI** prend la tête du peloton des fortes hausses en s'ajugeant **+6,47%** à **3 950 FCFA**.

Titres	Cours	Var. jour	Volume	C. max	C. min	Flottant
5 plus fortes hausses						
NSIA BANQUE CI	3 950	+6,47%	22	3 950	3 950	20,00%
BOLLORE CI	1 850	+2,78%	2 388	1 850	1 800	22,20%
SODE CI	3 180	+2,58%	02	3 180	3 180	49,53%
CFAO MOTORS CI	585	+0,86%	515	585	580	4,12%
UNILEVER CI	4 595	+0,66%	01	4 595	4 595	9,49%
5 plus fortes baisses						
BOA-BENIN	3 850	-9,20%	282	4 000	3 850	45,53%
SOLIBRA CI	34 250	-6,97%	01	34 250	34 250	18,60%
BOA-MALI	2 450	-5,59%	529	2 450	2 405	21,45%
BOA-COTE D'IVOIRE	3 200	-5,33%	449	3 355	3 200	27,63%
ONATEL BF	4 560	-5,00%	2 813	4 795	4 500	23,00%

Top & Flop par secteur

Titres	Variation. Jour	Cours clôture	Cours veille
Finance			
NSIA BANQUE CI	+6,47%	3 950	3 710
BOA-BENIN	-9,20%	3 850	4 240
Service public			
SODE CI	+2,58%	3 180	3 100
ONATEL BF	-5,00%	4 560	4 800
Distribution			
CFAO MOTORS CI	+0,86%	585	580
TOTAL CI	-1,00%	1 480	1 495
Industrie			
UNILEVER CI	+0,66%	4 595	4 565
SOLIBRA CI	-6,97%	34 250	36 815
Agriculture			
-	-	-	-
PALM CI	-1,15%	1 285	1 300
Transport			
BOLLORE CI	+2,78%	1 850	1 800

Evolution des indices du marché

	20.05.2019	17.05.2019	Var. journalière	Var. 31.12.2018	Var. 02.01.2019
BRVM C	165,19	166,61	-0,85%	-4,09%	-3,81%
BRVM 10	156,55	157,71	-0,74%	+1,42%	+1,58%
Agriculture	90,21	90,36	-0,17%	-29,08%	-28,84%
Distribution	266,65	266,96	-0,12%	-0,44%	-0,63%
Industrie	46,48	47,48	-2,11%	-18,84%	-20,61%
Finance	60,30	61,02	-1,18%	-10,48%	-9,24%
Service public	523,39	527,31	-0,74%	+5,66%	+5,36%
Transport	450,29	438,36	+2,72%	-7,44%	-6,98%
Autres	215,93	222,10	-2,78%	+2,94%	+2,94%

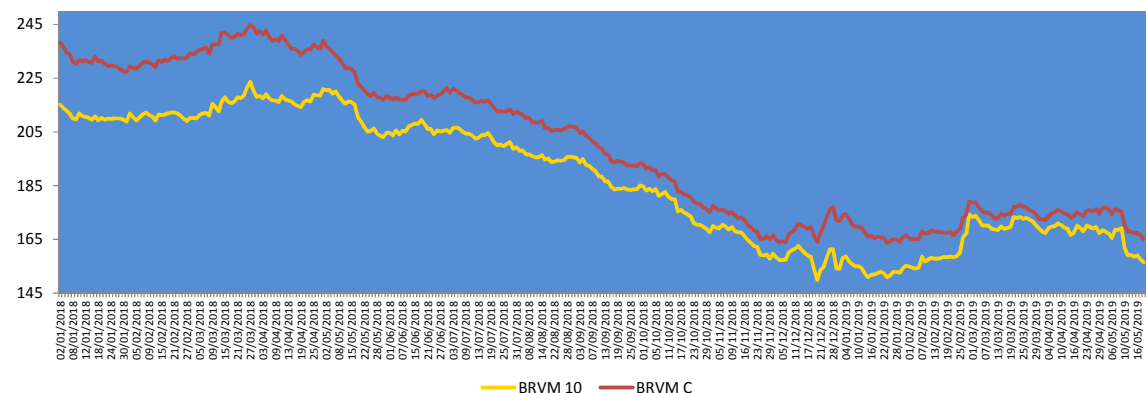

Evolution des indicateurs du marché

	20.05.2019	17.05.2019	Var. journalière	Var. 31.12.18	Var. 02.01.19
Volume/Actions	49 534	128 685	-61,51%	-82,65%	-64,47%
Valeur/Actions (M FCFA)	189,70	178,40	+6,33%	-87,55%	-86,01%
Volume/Obligations	95	40 940	-99,77%	-99,05%	-
Valeur/Obligations (M FCFA)	0,95	399,18	-99,76%	-99,04%	-
Capitalisation/Actions (Milliards FCFA)	4 919,32	4 961,65	-0,85%	+1,54%	+1,84%
Capitalisation/Obligations (Milliards FCFA)	3 660,82	3 662,05	-0,03%	+6,74%	+6,74%
Taux de rendement moyen	8,44%	8,34%	+0,10 pt	+1,17 pt	+1,12 pt
Taux de rentabilité moyen	7,73%	8,54%	-0,81 pt	+0,12 pt	-0,15 pt
Ratio moyen de liquidité	3,12%	5,18%	-2,06 pts	-33,77 pts	-39,73 pts
Ratio moyen de couverture	65,51%	36,13%	+29,38 pts	-23,67 pts	-99,54 pts

Nos fonds communs de placement

Valeurs liquidatives des FCP					
FCP	origine	20.05.19	17.05.19	Variations	
				Jour	origine
SAPHIR QUIETUDE	5 000	5 941,54	5 939,32	+0,04%	+18,83%
SAPHIR DYNAMIQUE	5 000	5 075,30	5 075,37	-0,001%	+1,51%

Le FCP SAPHIR QUIETUDE enregistre à la fin de la journée du 20 mai 2019 une progression de **+0,04%**. Cette performance est de **+18,83%** depuis la valeur d'origine.

Le FCP SAPHIR DYNAMIQUE s'est plié de **0,001%**. Par contre, on note une augmentation de **+1,51%** en comparaison à sa valeur d'origine.

Informations du marché

Sociétés cotées

- **BOA CI**

BOA CI a enregistré au **premier trimestre 2019** une **baisse** de **3,12%** de son **Produit Net Bancaire** à **7 956 millions FCFA** contre **8 212 millions FCFA** à la même période de 2018. De même, le **Résultat Net** a régressé de **19,29%** pour se situer à **2 697 millions FCFA** au **31 mars 2019** contre **3 341 millions FCFA** en glissement annuel, en raison de l'augmentation des **charges d'exploitation** de **8,1%** en liaison avec l'élargissement du réseau d'agence.

- **BOA BF**

BOA BF a terminé le **premier trimestre 2019** avec une **baisse** de **1,62%** de son **Produit Net Bancaire** à **9 190 millions FCFA** contre **9 341 millions FCFA** un an plutôt. Dans la même optique, le **Résultat Net** a reculé de **6,80%** pour s'établir à **3 541 millions FCFA** au **31 mars 2019** contre **3 799 millions FCFA** au 31 mars 2018.

- **UNIWAX CI**

UNIWAX CI a fermé le **premier trimestre 2019** avec une **hausse** de **12,17%** de son **Chiffre d'affaires** à **10 214 millions FCFA** contre **9 106 millions FCFA** au 31 mars 2018. Dans le même registre, le **Résultat avant impôt** a **augmenté** de **25,28%** pour s'établir à **1 054 millions FCFA** au **31 mars 2019** contre **841 millions FCFA** au 31 mars 2018.

- **SMB CI**

SMB CI a clôturé le **premier trimestre 2019** avec une **baisse significative** de **62%** de son **Chiffre d'affaires** à **11 156 millions FCFA** contre **29 697 millions FCFA** à la même période de 2018. En outre, le **Résultat Net** a chuté de **156%** pour s'établir à **-1 426 millions FCFA** au **31 mars 2019** contre **2 536 millions FCFA** en glissement annuel.

Evénements sur obligations

- **Première cotation de l'Emprunt obligataire « TPCI 5,95% 2018-2025 »** le **28 mai 2019**.
- **Emprunt obligataire dénommé « TPBF 6,50% 2013-2020 »** : paiement des intérêts semestriels et remboursement partiel de capital le **29 mai 2019**.
- **Emprunt obligataire dénommé « ETAT DU SENEGAL 6,50% 2014-2021 »** : paiement des intérêts semestriels et remboursement partiel de capital le **27 mai 2019**.
- **Emprunt obligataire dénommé « ETAT DU SENEGAL 6,30% 2015-2025 »** : paiement des intérêts semestriels et remboursement partiel de capital le **25 mai 2019**.
- **Emprunt obligataire dénommé « TPBJ 6,50% 2018-2025 »** : paiement des intérêts semestriels le **29 mai 2019**.
- **Emprunt obligataire dénommé « ORAGROUP 6,75% 2013-2019 »** : paiement des intérêts semestriels et remboursement partiel de capital le **04 juin 2019**.
- **Emprunt obligataire dénommé « ETAT DU MALI 6,20% 2016-2023 »** : paiement des intérêts annuels et remboursement partiel de capital le **23 mai 2019**.
- **Emprunt obligataire dénommé « TPBF 6,50% 2018-2025 »** : paiement des intérêts semestriels le **05 juin 2019**.

Informations du marché

Paiement de dividendes

Sociétés	Exercice comptable	DBPA	DNPA	Date de paiement	Ex-dividende	DBPA exercice comptable passé	Evol
SERVAIR ABIDJAN	2018	183,28	123,72 41,24	27/05/2019 Sept 2019	23/05/2019	109,97	+67%
BOA-BF	2018	418	366	02/05/2019	29/04/2019	409	+2%
SONATEL SN	2018	1 667	1 500	14/05/2019	10/05/2019	1 667	0%
BOA - MALI	2018	291,40	271	15/05/2019	13/05/2019	311,84	-7%
ECOBANK CI	2018	268	241	15/05/2019	13/05/2019	410	-35%
BOA -COTE D'IVOIRE	2018	340	306	20/05/2019	16/05/2019	328	+4%
BOA - BENIN	2018	438	416	22/05/2019	20/05/2019	438	0%
BOA - NIGER	2018	415	385,95	27/05/2019	23/05/2019	408	+2%
ONATEL BF	2018	467,84	409,36	03/06/2019	29/05/2019	415,95	+12%
BOA - SENEGAL	2018	178	160	03/06/2019	29/05/2019	178	0%
CORIS BANK BF	2018	459,43	402	05/07/2019		384	+20%
BOLLORE CI	2018	185	166,5	06/06/2019	03/06/2019	185	0%
SICABLE CI	2018	83,33	75	03/06/2019	29/05/2019	111,11	-25%
SOLIBRA CI	2018	1 520	1 368	06/06/2019	03/06/2019	2 580	-41%
SODE CI	2018	300	270			300	0%
CIE CI	2018	88	79,2			35,5	+148%
SIB CI	2018	280	252			210	+33%
SMB CI	2018	500	450			125	+300%
CFAO CI	2018	35	31,5			23	+52%
TOTAL SN	2018	117	105,3			62,50	+87%
ORAGROUP TG	2018	61				58	+5%
BERNABE CI	2018	50	45			70	-29%
FILTISAC CI	2018	119,33	107,40			176	-32%
SG CI	2018	225	202,5			645	-65%
SOGB CI	2018	140	126			480	-71%
NSIA BANQUE CI	2018	216	194,4			518	-58%

DBPA= Dividende Brut Par Action
DNPA=Dividende Net Par Action

Assemblées Générales

Sociétés	Nature	Date	Heure	Lieu
ASSEMBLEES GENERALES A VENIR				
SODE CI	Ordinaire	22/05/2019	14h	Espace Events sis à Abidjan, Cocody 2 Plateau, Boulevard Latrille.
ORAGROUP	Ordinaire	23/05/2019	10h	Salle des Fêtes de Sofitel Abidjan, Hôtel Ivoire, située au Boulevard Hassan II
NSIA BANQUE	Ordinaire	28/05/2019	10h	Espace Latrille Event sis à Abidjan-Cocody, Deux Plateau, Boulevard Latrille
NEI-CEDA CI	Ordinaire	29/05/2019	10h	Hôtel TIAMA, Abidjan-Plateau
CFAO MOTORS CI	Mixte	11/06/2019	09h	Siège social sis à Abidjan, 117, Boulevard de Marseille
SOGB CI	Ordinaire	14/06/2019	11h	Salle de conférence de l'immeuble CRRAE-UMOA, Abidjan Plateau
ASSEMBLEES GENERALES PASSES				
BOLLORE CI	Ordinaire	09/05/2019	10h	Salle Kodjo Eboucle du palais de la culture sis à Treichville, Avenue Christiani à Abidjan
PALM CI	Ordinaire	09/05/2019	09h30	Salle de Conférence de la CRRAE-UEMOA, sise à Abidjan-Plateau.
SAPH CI	Ordinaire	08/05/2019	09h30	Salle de Conférence de CRRAE-UEMOA (Versus Bank au Plateau)
SUCRIVOIRE CI	Ordinaire	03/05/2019		Auditorium de la CRRAE-UMOA sis Abidjan - Plateau (Rue Botreau Roussel)
SIB CI	Ordinaire	26/04/2019	09h	Maison de l'Entreprise (CGECI), Abidjan-Plateau
CORIS BANK BF	Mixte	25/04/2019	09h	Hôtel SOPATEL Silmandé SA
ECOBANK TG	Ordinaire	25/04/2019	10h30	Salle de Conférence du Centre Panafricain Ecobank, 2365 Boulevard du Mono, Lomé, Togo
SOLIBRA CI	Ordinaire	24/04/2019	09h	Espace CRISTAL8, rue du Chevalier de Clieu Zone 4C « SALLE PLATINIUM »ABIDJAN
BOA - BENIN	Mixte	23/04/2019	10h	AZALAI Hôtel à Cotonou
BOA - MALI	Ordinaire	20/04/2019	09h30	Hôtel SALAM à Bamako
BOA - SENEGAL	Ordinaire	19/04/2019	09h30	Immeuble Elan II, 2 ^{ème} étage, Route de Ngor, Zone 12, Almadies à Dakar
ONATEL BF	Mixte	18/04/2019	10h	ROYAL BEACH HOTEL, OUAGADOUGOU
SONATEL SN	Ordinaire	17/04/2019	10h	Centre International de Conférence Abdou DIOUF (CICAD) à Diamniadio, Dakar
ECOBANK CI	Ordinaire	16/04/2019	10h	Espace Latrille Events sis à Abidjan Cocody Deux Plateaux sur le Boulevard Latrille
BOA - CI	Ordinaire	10/04/2019	10h	Salle JEWELS du Patronat Ivoirien (CGECI) à Abidjan Plateau
BOA - NIGER	Ordinaire	05/04/2019	10h	Centre de formation de la BOA NIGER (sise à BOA-Siège)
SICABLE CI	Ordinaire	05/04/2019	09h	Hôtel AZALAI, Bld VGE à Abidjan
BOA - BF	Ordinaire	02/04/2019	10h	Salle Waongo I de l'hôtel LAICO à Ouaga 2000

Disclaimer.

Le contenu et les informations fournies dans le cadre de cette publication ne sont d'aucune garantie, implicite ou explicite. La responsabilité de la SGI-BENIN ne peut être retenue directement ou indirectement suite à l'utilisation de ces informations par les lecteurs. Les analyses diffusées dans cette publication ne constituent qu'une aide à la décision et ne sauraient être une incitation à investir en bourse. Elles ne sont données qu'à titre indicatif et ne sauraient être assimilées à un quelconque conseil.

Sakinatou SIDI
Directrice Générale
sidi@sgibenin.com

Adiss OREDOLA
Directeur des Opérations
aoredola@sgibenin.com

Martial C. KPASSE
Chargé de Recherches & Analyses
mkpasse@sgibenin.com