

Résumé du marché

La BRVM termine la séance de cotation du 21 mai 2019 **dans le vert**. En effet, le BRVM C a gagné **0,32%** à 165,72 points par rapport à la séance précédente. Cette hausse est de **0,85%** à 157,88 points pour le BRVM 10. Le titre **SMB CI** prend la tête du peloton des fortes hausses en s'adjuant **+7,44%** à **4 835 FCFA**.

Titres	Cours	Var. jour	Volume	C. max	C. min	Flottant
5 plus fortes hausses						
SMB CI	4 835	+7,44%	254	4 835	4 500	16,50%
ETI TG	18	+5,88%	4 763	18	17	33,48%
SAPH CI	2 300	+5,75%	251	2 300	2 180	23,54%
SETAO CI	185	+5,71%	110	185	185	20,83%
AIR LIQUIDE CI	400	+5,26%	732	400	380	27,92%
5 plus fortes baisses						
SOLIBRA CI	31 700	-7,45%	213	32 000	31 700	18,60%
BOA-BURKINA FASO	3 800	-3,80%	255	3 945	3 800	29,10%
CFAO MOTORS CI	565	-3,42%	40	575	565	4,12%
TOTAL CI	1 430	-3,38%	125	1 430	1 430	27,01%
BICI CI	4 600	-3,16%	328	4 700	4 600	32,51%

Top & Flop par secteur

Titres	Variation. Jour	Cours clôture	Cours veille
Finance			
ETI TG	+5,88%	18	17
BOA-BURKINA FASO	-3,80%	3 800	3 950
Service public			
ONATEL BF	+2,85%	4 690	4 560
CIE CI	-0,77%	1 285	1 295
Distribution			
-	-	-	-
CFAO MOTORS CI	-3,42%	565	585
Industrie			
SMB CI	+7,44%	4 835	4 500
SOLIBRA CI	-7,45%	31 700	34 250
Agriculture			
SAPH CI	+5,75%	2 300	2 175
-	-	-	-
Transport			
BOLLORE CI	+2,70%	1 900	1 850

Evolution des indices du marché

	21.05.2019	20.05.2019	Var. journalière	Var. 31.12.2018	Var. 02.01.2019
BRVM C	165,72	165,19	+0,32%	-3,79%	-3,50%
BRVM 10	157,88	156,55	+0,85%	+2,28%	+2,44%
Agriculture	92,08	90,21	+2,07%	-27,61%	-27,36%
Distribution	260,36	266,65	-2,36%	-2,79%	-2,97%
Industrie	46,35	46,48	-0,28%	-19,07%	-20,84%
Finance	60,63	60,30	+0,55%	-9,99%	-8,74%
Service public	525,44	523,39	+0,39%	+6,08%	+5,78%
Transport	462,23	450,29	+2,65%	-4,98%	-4,51%
Autres	228,27	215,93	+5,71%	+8,82%	+8,82%

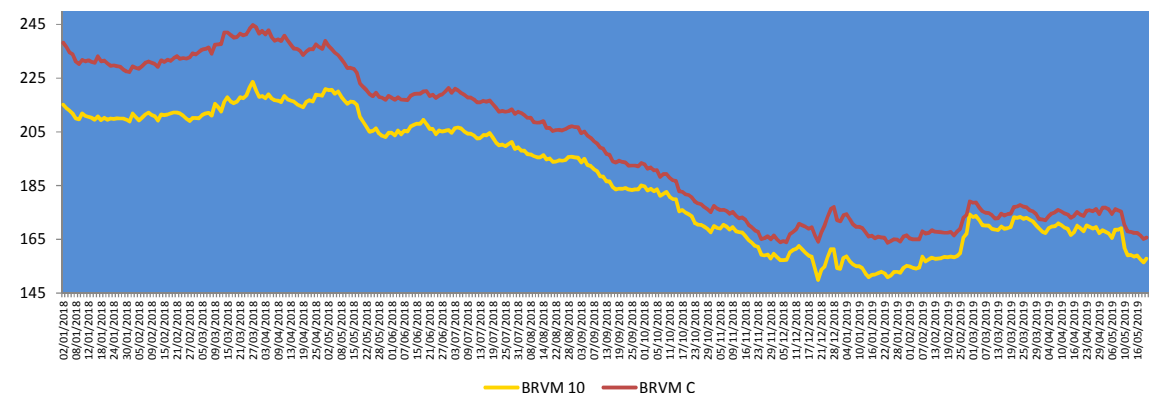
**Evolution des indicateurs du marché**

	21.05.2019	20.05.2019	Var. journalière	Var. 31.12.18	Var. 02.01.19
Volume/Actions	48 415	49 534	-2,26%	-83,05%	-65,27%
Valeur/Actions (M FCFA)	206,94	189,70	+9,09%	-86,42%	-84,74%
Volume/Obligations	562	95	+491,58%	-94,41%	-
Valeur/Obligations (M FCFA)	5,60	0,95	+489,47%	-94,35%	-
Capitalisation/Actions (Milliards FCFA)	4 935,05	4 919,32	+0,32%	+1,87%	+2,17%
Capitalisation/Obligations (Milliards FCFA)	3 661,19	3 660,82	+0,01%	+6,75%	+6,75%
Taux de rendement moyen	8,40%	8,44%	-0,04 pt	+1,13 pt	+1,08 pt
Taux de rentabilité moyen	9,16%	7,73%	+1,43 pt	+1,55 pt	+1,28 pt
Ratio moyen de liquidité	3,07%	3,12%	-0,05 pt	-33,82 pts	-39,78 pts
Ratio moyen de couverture	75,72%	65,51%	+10,21 pts	-13,46 pts	-89,33 pts

Nos fonds communs de placement

Valeurs liquidatives des FCP					
FCP	origine	20.05.19	17.05.19	Variations	
				Jour	origine
SAPHIR QUIETUDE	5 000	5 941,54	5 939,32	+0,04%	+18,83%
SAPHIR DYNAMIQUE	5 000	5 075,30	5 075,37	-0,001%	+1,51%

Le FCP SAPHIR QUIETUDE enregistre à la fin de la journée du 20 mai 2019 une progression de **+0,04%**. Cette performance est de **+18,83%** depuis la valeur d'origine.

Le FCP SAPHIR DYNAMIQUE s'est plié de **0,001%**. Par contre, on note une augmentation de **+1,51%** en comparaison à sa valeur d'origine.

Informations du marché

Sociétés cotées

- **BOA CI**

BOA CI a enregistré au **premier trimestre 2019** une **baisse** de **3,12%** de son **Produit Net Bancaire** à **7 956 millions FCFA** contre **8 212 millions FCFA** à la même période de 2018. De même, le **Résultat Net** a régressé de **19,29%** pour se situer à **2 697 millions FCFA** au **31 mars 2019** contre **3 341 millions FCFA** en glissement annuel, en raison de l'augmentation des **charges d'exploitation** de **8,1%** en liaison avec l'élargissement du réseau d'agence.

- **BOA BF**

BOA BF a terminé le **premier trimestre 2019** avec une **baisse** de **1,62%** de son **Produit Net Bancaire** à **9 190 millions FCFA** contre **9 341 millions FCFA** un an plutôt. Dans la même optique, le **Résultat Net** a reculé de **6,80%** pour s'établir à **3 541 millions FCFA** au **31 mars 2019** contre **3 799 millions FCFA** au 31 mars 2018.

- **UNIWAX CI**

UNIWAX CI a fermé le **premier trimestre 2019** avec une **hausse** de **12,17%** de son **Chiffre d'affaires** à **10 214 millions FCFA** contre **9 106 millions FCFA** au 31 mars 2018. Dans le même registre, le **Résultat avant impôt** a **augmenté** de **25,28%** pour s'établir à **1 054 millions FCFA** au **31 mars 2019** contre **841 millions FCFA** au 31 mars 2018.

- **SMB CI**

SMB CI a clôturé le **premier trimestre 2019** avec une **baisse significative** de **62%** de son **Chiffre d'affaires** à **11 156 millions FCFA** contre **29 697 millions FCFA** à la même période de 2018. En outre, le **Résultat Net** a chuté de **156%** pour s'établir à **-1 426 millions FCFA** au **31 mars 2019** contre **2 536 millions FCFA** en glissement annuel.

Evénements sur obligations

- **Première cotation de l'Emprunt obligataire « TPCI 5,95% 2018-2025 »** le **28 mai 2019**.
- **Emprunt obligataire dénommé « TPBF 6,50% 2013-2020 »** : paiement des intérêts semestriels et remboursement partiel de capital le **29 mai 2019**.
- **Emprunt obligataire dénommé « ETAT DU SENEGAL 6,50% 2014-2021 »** : paiement des intérêts semestriels et remboursement partiel de capital le **27 mai 2019**.
- **Emprunt obligataire dénommé « ETAT DU SENEGAL 6,30% 2015-2025 »** : paiement des intérêts semestriels et remboursement partiel de capital le **25 mai 2019**.
- **Emprunt obligataire dénommé « TPBJ 6,50% 2018-2025 »** : paiement des intérêts semestriels le **29 mai 2019**.
- **Emprunt obligataire dénommé « ORAGROUP 6,75% 2013-2019 »** : paiement des intérêts semestriels et remboursement partiel de capital le **04 juin 2019**.
- **Emprunt obligataire dénommé « ETAT DU MALI 6,20% 2016-2023 »** : paiement des intérêts annuels et remboursement partiel de capital le **23 mai 2019**.
- **Emprunt obligataire dénommé « TPBF 6,50% 2018-2025 »** : paiement des intérêts semestriels le **05 juin 2019**.
- **Emprunt obligataire dénommé « BIDC-EBID 6,10% 2017-2027 »** : paiement des intérêts annuels le **16 juin 2019**.

Informations du marché

Paiement de dividendes

Sociétés	Exercice comptable	DBPA	DNPA	Date de paiement	Ex-dividende	DBPA exercice comptable passé	Evol
SERVAIR ABIDJAN	2018	183,28	123,72 41,24	27/05/2019 Sept 2019	23/05/2019	109,97	+67%
BOA-BF	2018	418	366	02/05/2019	29/04/2019	409	+2%
SONATEL SN	2018	1 667	1 500	14/05/2019	10/05/2019	1 667	0%
BOA - MALI	2018	291,40	271	15/05/2019	13/05/2019	311,84	-7%
ECOBANK CI	2018	268	241	15/05/2019	13/05/2019	410	-35%
BOA -COTE D'IVOIRE	2018	340	306	20/05/2019	16/05/2019	328	+4%
BOA - BENIN	2018	438	416	22/05/2019	20/05/2019	438	0%
BOA - NIGER	2018	415	385,95	27/05/2019	23/05/2019	408	+2%
ONATEL BF	2018	467,84	409,36	03/06/2019	29/05/2019	415,95	+12%
BOA - SENEGAL	2018	178	160	03/06/2019	29/05/2019	178	0%
CORIS BANK BF	2018	459,43	402	05/07/2019		384	+20%
BOLLORE CI	2018	185	166,5	06/06/2019	03/06/2019	185	0%
SICABLE CI	2018	83,33	75	03/06/2019	29/05/2019	111,11	-25%
SOLIBRA CI	2018	1 520	1 368	06/06/2019	03/06/2019	2 580	-41%
SODE CI	2018	300	270			300	0%
CIE CI	2018	88	79,2			35,5	+148%
SIB CI	2018	280	252			210	+33%
SMB CI	2018	500	450			125	+300%
CFAO CI	2018	35	31,5			23	+52%
TOTAL SN	2018	117	105,3			62,50	+87%
ORAGROUP TG	2018	61				58	+5%
BERNABE CI	2018	50	45			70	-29%
FILTISAC CI	2018	119,33	107,40			176	-32%
SG CI	2018	225	202,5			645	-65%
SOGB CI	2018	140	126			480	-71%
NSIA BANQUE CI	2018	216	194,4			518	-58%

DBPA= Dividende Brut Par Action
DNPA=Dividende Net Par Action

Assemblées Générales

Sociétés	Nature	Date	Heure	Lieu
ASSEMBLEES GENERALES A VENIR				
SODE CI	Ordinaire	22/05/2019	14h	Espace Events sis à Abidjan, Cocody 2 Plateau, Boulevard Latrille.
ORAGROUP	Ordinaire	23/05/2019	10h	Salle des Fêtes de Sofitel Abidjan, Hôtel Ivoire, située au Boulevard Hassan II
NSIA BANQUE	Ordinaire	28/05/2019	10h	Espace Latrille Event sis à Abidjan-Cocody, Deux Plateau, Boulevard Latrille
NEI-CEDA CI	Ordinaire	29/05/2019	10h	Hôtel TIAMA, Abidjan-Plateau
CFAO MOTORS CI	Mixte	11/06/2019	09h	Siège social sis à Abidjan, 117, Boulevard de Marseille
SOGB CI	Ordinaire	14/06/2019	11h	Salle de conférence de l'immeuble CRRAE-UMOA, Abidjan Plateau
ASSEMBLEES GENERALES PASSES				
BOLLORE CI	Ordinaire	09/05/2019	10h	Salle Kodjo Eboucle du palais de la culture sis à Treichville, Avenue Christiani à Abidjan
PALM CI	Ordinaire	09/05/2019	09h30	Salle de Conférence de la CRRAE-UEMOA, sise à Abidjan-Plateau.
SAPH CI	Ordinaire	08/05/2019	09h30	Salle de Conférence de CRRAE-UEMOA (Versus Bank au Plateau)
SUCRIVOIRE CI	Ordinaire	03/05/2019		Auditorium de la CRRAE-UMOA sis Abidjan - Plateau (Rue Botreau Roussel)
SIB CI	Ordinaire	26/04/2019	09h	Maison de l'Entreprise (CGECI), Abidjan-Plateau
CORIS BANK BF	Mixte	25/04/2019	09h	Hôtel SOPATEL Silmandé SA
ECOBANK TG	Ordinaire	25/04/2019	10h30	Salle de Conférence du Centre Panafricain Ecobank, 2365 Boulevard du Mono, Lomé, Togo
SOLIBRA CI	Ordinaire	24/04/2019	09h	Espace CRISTAL8, rue du Chevalier de Clieu Zone 4C « SALLE PLATINIUM »ABIDJAN
BOA - BENIN	Mixte	23/04/2019	10h	AZALAI Hôtel à Cotonou
BOA - MALI	Ordinaire	20/04/2019	09h30	Hôtel SALAM à Bamako
BOA - SENEGAL	Ordinaire	19/04/2019	09h30	Immeuble Elan II, 2 ^{ème} étage, Route de Ngor, Zone 12, Almadies à Dakar
ONATEL BF	Mixte	18/04/2019	10h	ROYAL BEACH HOTEL, OUAGADOUGOU
SONATEL SN	Ordinaire	17/04/2019	10h	Centre International de Conférence Abdou DIOUF (CICAD) à Diamniadio, Dakar
ECOBANK CI	Ordinaire	16/04/2019	10h	Espace Latrille Events sis à Abidjan Cocody Deux Plateaux sur le Boulevard Latrille
BOA - CI	Ordinaire	10/04/2019	10h	Salle JEWELS du Patronat Ivoirien (CGECI) à Abidjan Plateau
BOA - NIGER	Ordinaire	05/04/2019	10h	Centre de formation de la BOA NIGER (sise à BOA-Siège)
SICABLE CI	Ordinaire	05/04/2019	09h	Hôtel AZALAI, Bld VGE à Abidjan
BOA - BF	Ordinaire	02/04/2019	10h	Salle Waongo I de l'hôtel LAICO à Ouaga 2000

Disclaimer.

Le contenu et les informations fournies dans le cadre de cette publication ne sont d'aucune garantie, implicite ou explicite. La responsabilité de la SGI-BENIN ne peut être retenue directement ou indirectement suite à l'utilisation de ces informations par les lecteurs. Les analyses diffusées dans cette publication ne constituent qu'une aide à la décision et ne sauraient être une incitation à investir en bourse. Elles ne sont données qu'à titre indicatif et ne sauraient être assimilées à un quelconque conseil.

Sakinatou SIDI
Directrice Générale
sidi@sgibenin.com

Adiss OREDOLA
Directeur des Opérations
aoredola@sgibenin.com

Martial C. KPASSE
Chargé de Recherches & Analyses
mkpasse@sgibenin.com