

Résumé du marché

La BRVM termine la séance de cotation du 31 mai 2019 **dans le vert**. En effet, le BRVM C a gagné de **0,09%** à 162,88 points par rapport à la séance précédente. Ce regain est de **0,10%** à 155,93 points pour le BRVM 10. Le titre **BOA-SENEGAL** prend la tête du peloton des fortes hausses en s'adjugeant **+6,25%** à **1 700 FCFA**.

Titres	Cours	Var. jour	Volume	C. max	C. min	Flottant
5 plus fortes hausses						
BOA-SENEGAL	1 700	+6,25%	3 738	1 700	1 540	30,08%
NEI-CEDA CI	240	+4,35%	370	240	240	17,99%
CIE CI	1 450	+3,57%	8 814	1 505	1 400	30,95%
FILTISAC CI	1 445	+3,21%	271	1 445	1 400	33,48%
SETAO CI	180	+2,86%	1 303	180	180	20,83%
5 plus fortes baisses						
SMB CI	4 495	-5,37%	2 586	4 750	4 495	16,50%
SERVAIR CI	1 400	-5,08%	27	1 475	1 400	19,99%
BICI CI	4 250	-3,41%	1 977	4 400	4 250	32,51%
CFAO MOTORS CI	550	-1,79%	03	550	550	4,12%
BOA-NIGER	3 590	-1,78%	2 041	3 655	3 590	40,52%

Top & Flop par secteur

Titres	Variation. Jour	Cours clôture	Cours veille
Finance			
BOA-SENEGAL	+6,25%	1 700	1 600
BICI CI	-3,41%	4 250	4 400
Service public			
CIE CI	+3,57%	1 450	1 400
SONATEL SN	-0,03%	16 995	17 000
Distribution			
TOTAL CI	+0,70%	1 430	1 420
SERVAIR CI	-5,08%	1 400	1 475
Industrie			
NEI-CEDA CI	+4,35%	240	230
SMB CI	-5,37%	4 495	4 750
Agriculture			
SUCRIVOIRE CI	+0,62%	815	810
-	-	-	-
Transport			
-	-	-	-

Evolution des indices du marché

	31.05.2019	29.05.2019	Var. journalière	Var. 31.12.2018	Var. 02.01.2019
BRVM C	162,88	162,74	+0,09%	-5,43%	-5,15%
BRVM 10	155,93	155,77	+0,10%	+1,02%	+1,17%
Agriculture	95,54	95,47	+0,07%	-24,89%	-24,64%
Distribution	256,36	258,10	-0,67%	-4,28%	-4,46%
Industrie	45,40	45,48	-0,18%	-20,73%	-22,46%
Finance	59,24	59,11	+0,22%	-12,05%	-10,84%
Service public	517,66	517,01	+0,13%	+4,51%	+4,21%
Transport	450,29	450,29	0,00%	-7,44%	-6,98%
Autres	222,10	215,93	+2,86%	+5,88%	+5,88%

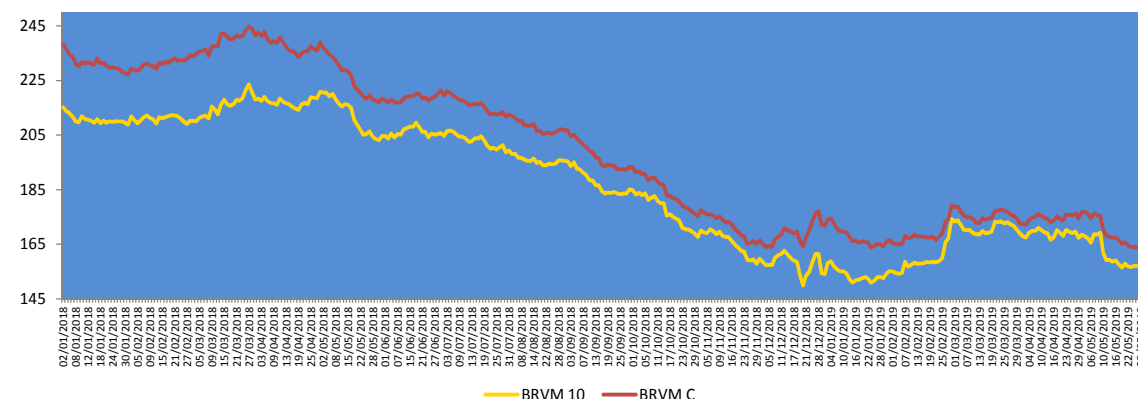
**Evolution des indicateurs du marché**

	31.05.2019	29.05.2019	Var. journalière	Var. 31.12.18	Var. 02.01.19
Volume/Actions	43 320	35 983	+20,39%	-84,83%	-68,93%
Valeur/Actions (M FCFA)	238,02	133,57	+78,20%	-84,38%	-82,45%
Volume/Obligations	350 272	2 136	+16298,50%	+3384,95%	-
Valeur/Obligations (M FCFA)	3 450,22	5,36	+64269,78%	+3378,75%	-
Capitalisation/Actions (Milliards FCFA)	4 850,60	4 846,30	+0,09%	+0,13%	+0,42%
Capitalisation/Obligations (Milliards FCFA)	3 616,07	3 628,27	-0,34%	+5,44%	+5,44%
Taux de rendement moyen	8,59%	8,68%	-0,09 pt	+1,32 pt	+1,27 pt
Taux de rentabilité moyen	9,53%	8,41%	+1,12 pt	+1,92 pt	+1,65 pt
Ratio moyen de liquidité	13,07%	1,37%	+11,70 pts	-23,82 pts	-29,78 pts
Ratio moyen de couverture	48,49%	39,61%	+8,88 pts	-40,69 pts	-116,56 pts

Nos fonds communs de placement

FCP	Valeurs liquidatives des FCP				
	origine	29.05.19	28.05.19	Variations	
				Jour	origine
SAPHIR QUIETUDE	5 000	5 948,20	5 947,46	+0,01%	+18,96%
SAPHIR DYNAMIQUE	5 000	5 043,27	5 042,22	+0,02%	+0,87%

Le FCP SAPHIR QUIETUDE enregistre à la fin de la journée du 29 mai 2019 une progression de **+0,01%**. Cette performance est de **+18,96%** depuis la valeur d'origine.

Le FCP SAPHIR DYNAMIQUE s'est adjugé de **0,02%**. Cette augmentation est de **+0,87%** en comparaison à sa valeur d'origine.

Informations du marché

Sociétés cotées

- **ONATEL BF**

ONATEL BF a enregistré au **premier trimestre 2019** une **baisse** de **5,6%** de son **Chiffre d'affaires** à **39 218 millions FCFA** contre **41 540 millions FCFA** à la même période de 2018. Cette régression du chiffre d'affaire qui contraste avec **l'évolution du trafic** à **+8,5%**, s'explique d'une part, par **l'impact du free roaming** et d'autre part, par **la profusion des offres d'abondance non compensées par la hausse de l'usage facturé aux clients**. De même, le **Résultat Net** a reculé de **18,7%** pour se situer à **7 991 millions FCFA** au **31 mars 2019** contre **9 827 millions FCFA** en glissement annuel, en raison essentiellement de la **tendance baissière des revenus** et de **l'importance des redevances pour les blocs de numéros comptabilisés sur le trimestre**.

Par ailleurs, au niveau opérationnel, on note une **progression de la base clients** de **ONATEL-SA** à près de **7,9 millions** de clients, soit une **hausse de 5,5%** par rapport à mars 2018. Cette croissance demeure tirée par le **mobile** en affichant un **parc de près de 7,8 millions de clients**, soit une **augmentation de 5,6%** en glissement annuel. Ensuite, le **parc internet** (fixe et mobile) s'établit à **2 710 221 clients** au **31 mars 2019** contre **2 404 188 clients** un an plutôt, soit une **amélioration de +12,7%**. Enfin, le **parc actif fixe** a connu un **léger repli de 0,1%** pour se situer à **76 555 clients** au **premier trimestre 2019** contre **76 667 clients** sur la même période de 2018.

- **BOA BF**

BOA BF a terminé le **premier trimestre 2019** avec une **baisse** de **1,62%** de son **Produit Net Bancaire** à **9 190 millions FCFA** contre **9 341 millions FCFA** un an plutôt. Dans la même optique, le **Résultat Net** a reculé de **6,80%** pour s'établir à **3 541 millions FCFA** au **31 mars 2019** contre **3 799 millions FCFA** au 31 mars 2018.

Evénements sur obligations

- **Première cotation de l'Emprunt obligataire « TPCI 5,95% 2018-2025 »** le **28 mai 2019**. La cérémonie est reportée à une date ultérieure.
- **Emprunt obligataire dénommé « TPBF 6,50% 2013-2020 »** : paiement des intérêts semestriels et remboursement partiel de capital le **29 mai 2019**.
- **Emprunt obligataire dénommé « TPBJ 6,50% 2018-2025 »** : paiement des intérêts semestriels le **29 mai 2019**.
- **Emprunt obligataire dénommé « ORAGROUP 6,75% 2013-2019 »** : paiement des intérêts semestriels et remboursement partiel de capital le **04 juin 2019**.
- **Emprunt obligataire dénommé « TPBF 6,50% 2018-2025 »** : paiement des intérêts semestriels le **05 juin 2019**.
- **Emprunt obligataire dénommé « BIDC-EBID 6,10% 2017-2027 »** : paiement des intérêts annuels le **16 juin 2019**.
- **Emprunt obligataire dénommé « TPCI 5,90% 2016-2026 »** : paiement des intérêts annuels et remboursement partiel de capital le **15 juin 2019**.

Informations du marché

Paiement de dividendes

Sociétés	Exercice comptable	DBPA	DNPA	Date de paiement	Ex-dividende	DBPA exercice comptable passé	Evol
SERVAIR ABIDJAN	2018	183,28	123,72 41,24	27/05/2019 Sept 2019	23/05/2019	109,97	+67%
BOA-BF	2018	418	366	02/05/2019	29/04/2019	409	+2%
SONATEL SN	2018	1 667	1 500	14/05/2019	10/05/2019	1 667	0%
BOA - MALI	2018	291,40	271	15/05/2019	13/05/2019	311,84	-7%
ECOBANK CI	2018	268	241	15/05/2019	13/05/2019	410	-35%
BOA -CÔTE D'IVOIRE	2018	340	306	20/05/2019	16/05/2019	328	+4%
BOA - BENIN	2018	438	416	22/05/2019	20/05/2019	438	0%
BOA - NIGER	2018	415	385,95	27/05/2019	23/05/2019	408	+2%
ONATEL BF	2018	467,84	409,36	03/06/2019	29/05/2019	415,95	+12%
BOA - SENEGAL	2018	178	160	03/06/2019	29/05/2019	178	0%
CORIS BANK BF	2018	459,43	402	05/07/2019		384	+20%
BOLLORE CI	2018	185	166,5	06/06/2019	03/06/2019	185	0%
SICABLE CI	2018	83,33	75	03/06/2019	29/05/2019	111,11	-25%
SOLIBRA CI	2018	1 520	1 368	06/06/2019	03/06/2019	2 580	-41%
SODE CI	2018	300	270			300	0%
CIE CI	2018	88,04	79,2	31/07/2019		35,5	+148%
SIB CI	2018	280	252			210	+33%
SMB CI	2018	500	450			125	+300%
CFAO CI	2018	35	31,5	25/06/2019		23	+52%
TOTAL SN	2018	117	105,3			62,50	+87%
ORAGROUP TG	2018	61				58	+5%
BERNABE CI	2018	50	45			70	-29%
FILTISAC CI	2018	119,33	107,40			176	-32%
SG CI	2018	225	202,5			645	-65%
SOGB CI	2018	140	126			480	-71%
NSIA BANQUE CI	2018	216	194,4			518	-58%

DBPA= Dividende Brut Par Action

DNPA=Dividende Net Par Action

Assemblées Générales

Sociétés	Nature	Date	Heure	Lieu
ASSEMBLEES GENERALES A VENIR				
SGCI	Mixte	11/06/2019	9h	Espace Events sis à Abidjan Cocody 2 Plateau, Boulevard Latrille
CFAO MOTORS CI	Mixte	11/06/2019	09h	Siège social sis à Abidjan, 117, Boulevard de Marseille
SOGB CI	Ordinaire	14/06/2019	11h	Salle de conférence de l'immeuble CRRAE-UMOA, Abidjan Plateau
SMB CI	Ordinaire	18/06/2019	09h30	CGECI (La maison de l'Entreprise)
CIE CI	Ordinaire	26/06/2019	10h	Patinoire du Sofitel Abidjan Hôtel Ivoire
BERNABE CI	Ordinaire	27/06/2019	11h	Salle de conférence GEWELS de la CGECI Plateau
ASSEMBLEES GENERALES PASSES				
NEI-CEDA CI	Ordinaire	29/05/2019	10h	Hôtel TIAMA, Abidjan-Plateau
NSIA BANQUE	Ordinaire	28/05/2019	10h	Espace Latrille Event sis à Abidjan-Cocody, Deux Plateau, Boulevard Latrille
ORAGROUP	Ordinaire	23/05/2019	10h	Salle des Fêtes de Sofitel Abidjan, Hôtel Ivoire, située au Boulevard Hassan II
SODE CI	Ordinaire	22/05/2019	14h	Espace Events sis à Abidjan, Cocody 2 Plateau, Boulevard Latrille.
BOLLORE CI	Ordinaire	09/05/2019	10h	Salle Kodjo Eboucle du palais de la culture sis à Treichville, Avenue Christiani à Abidjan
PALM CI	Ordinaire	09/05/2019	09h30	Salle de Conférence de la CRRAE-UEMOA, sise à Abidjan-Plateau.
SAPH CI	Ordinaire	08/05/2019	09h30	Salle de Conférence de CRRAE-UEMOA (Versus Bank au Plateau)
SUCRIVOIRE CI	Ordinaire	03/05/2019		Auditorium de la CRRAE-UMOA sis Abidjan - Plateau (Rue Botreau Roussel)
SIB CI	Ordinaire	26/04/2019	09h	Maison de l'Entreprise (CGECI), Abidjan-Plateau
CORIS BANK BF	Mixte	25/04/2019	09h	Hôtel SOPATEL Silmandé SA
ECOBANK TG	Ordinaire	25/04/2019	10h30	Salle de Conférence du Centre Panafricain Ecobank, 2365 Boulevard du Mono, Lomé, Togo
SOLIBRA CI	Ordinaire	24/04/2019	09h	Espace CRISTAL8, rue du Chevalier de Clieu Zone 4C « SALLE PLATINIUM »ABIDJAN
BOA - BENIN	Mixte	23/04/2019	10h	AZALAI Hôtel à Cotonou
BOA - MALI	Ordinaire	20/04/2019	09h30	Hôtel SALAM à Bamako
BOA - SENEGAL	Ordinaire	19/04/2019	09h30	Immeuble Elan II, 2 ^{ème} étage, Route de Ngor, Zone 12, Almadies à Dakar
ONATEL BF	Mixte	18/04/2019	10h	ROYAL BEACH HOTEL, OUAGADOUGOU
SONATEL SN	Ordinaire	17/04/2019	10h	Centre International de Conférence Abdou DIOUF (CICAD) à Diamniaio, Dakar
ECOBANK CI	Ordinaire	16/04/2019	10h	Espace Latrille Events sis à Abidjan Cocody Deux Plateaux sur le Boulevard Latrille
BOA - CI	Ordinaire	10/04/2019	10h	Salle JEWELS du Patronat Ivoirien (CGECI) à Abidjan Plateau

Disclaimer.

Le contenu et les informations fournies dans le cadre de cette publication ne sont d'aucune garantie, implicite ou explicite. La responsabilité de la SGI-BENIN ne peut être retenue directement ou indirectement suite à l'utilisation de ces informations par les lecteurs. Les analyses diffusées dans cette publication ne constituent qu'une aide à la décision et ne sauraient être une incitation à investir en bourse. Elles ne sont données qu'à titre indicatif et ne sauraient être assimilées à un quelconque conseil.

Sakinatou SIDI
Directrice Générale
sidi@sgibenin.com

Adiss OREDOLA
Directeur des Opérations
aoredola@sgibenin.com

Martial C. KPASSE
Chargé de Recherches & Analyses
mkpasse@sgibenin.com