

## Résumé du marché

La BRVM termine la séance de cotation du 07 novembre 2019 dans le vert. En effet, le BRVM C a gagné **0,18%** à 142,19 points par rapport à la séance précédente. Cette hausse est de **0,26%** à 135,44 points pour le BRVM 10. Le titre **SIB CI** prend la tête du peloton des fortes hausses en s'adjugeant **+7,40%** à **2 685 FCFA**.

Titres	Cours	Var. jour	Volume	C. max	C. min	Flottant
<b>5 plus fortes hausses</b>						
SIB COTE D'IVOIRE	2 685	<b>+7,40%</b>	2 012	2 685	2 685	20,00%
NEI-CEDA CI	160	<b>+6,67%</b>	567	160	160	17,99%
BOLLORE CI	1 390	<b>+2,58%</b>	55	1 390	1 390	22,20%
TOTAL CI	1 280	<b>+2,40%</b>	201	1 295	1 255	27,01%
VIVO ENERGY CI	750	<b>+1,35%</b>	20	750	750	28,33%
<b>5 plus fortes baisses</b>						
ECOBANK CI	2 900	<b>-3,17%</b>	163	2 900	2 900	20,44%
SUCRIVOIRE CI	590	<b>-1,67%</b>	579	590	590	23,00%
PALM CI	890	<b>-1,11%</b>	15	890	885	32,90%
SG CI	7 760	<b>-0,51%</b>	218	7 800	7 760	43,35%
TOTAL SN	1 295	<b>-0,38%</b>	2 149	1 295	1 250	30,86%

## Top &amp; Flop par secteur

Titres	Variation. Jour	Cours clôture	Cours veille
<b>Finance</b>			
SIB COTE D'IVOIRE	<b>+7,40%</b>	2 685	2 500
ECOBANK CI	<b>-3,17%</b>	2 900	2 995
<b>Service public</b>			
ONATEL BF	<b>+0,35%</b>	2 900	2 890
-	-	-	-
<b>Distribution</b>			
TOTAL CI	<b>+2,40%</b>	1 280	1 250
TOTAL SN	<b>-0,38%</b>	1 295	1 300
<b>Industrie</b>			
NEI-CEDA CI	<b>+6,67%</b>	160	150
UNIWAX CI	<b>-0,33%</b>	1 495	1 500
<b>Agriculture</b>			
-	-	-	-
SUCRIVOIRE CI	<b>-1,67%</b>	590	600
<b>Transport</b>			
BOLLORE CI	<b>+2,58%</b>	1 390	1 355

## Evolution des indices du marché

	07.11.2019	06.11.2019	Var. journalière	Var. 31.12.2018	Var. 02.01.2019
BRVM C	142,19	141,94	<b>+0,18%</b>	<b>-17,45%</b>	<b>-17,20%</b>
BRVM 10	135,44	135,09	<b>+0,26%</b>	<b>-12,26%</b>	<b>-12,12%</b>
Agriculture	61,26	61,49	<b>-0,37%</b>	<b>-51,84%</b>	<b>-51,68%</b>
Distribution	212,61	210,80	<b>+0,86%</b>	<b>-20,61%</b>	<b>-20,77%</b>
Industrie	35,92	35,92	<b>0,00%</b>	<b>-37,28%</b>	<b>-38,65%</b>
Finance	55,20	55,11	<b>+0,16%</b>	<b>-18,05%</b>	<b>-16,92%</b>
Service public	443,23	443,06	<b>+0,04%</b>	<b>-10,52%</b>	<b>-10,77%</b>
Transport	340,51	332,16	<b>+2,51%</b>	<b>-30,01%</b>	<b>-29,66%</b>
Autres	222,10	222,10	<b>0,00%</b>	<b>+5,88%</b>	<b>+5,88%</b>

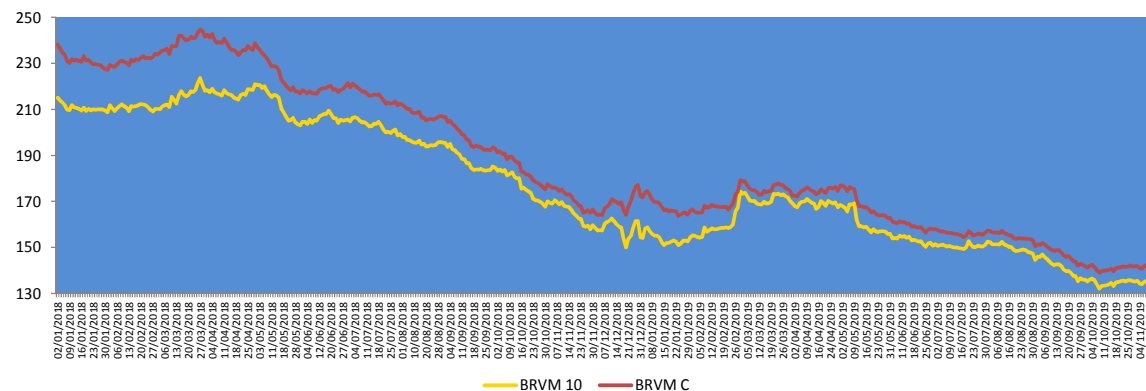

## Evolution des indicateurs du marché

	07.11.2019	06.11.2019	Var. journalière	Var. 31.12.18	Var. 02.01.19
Volume/Actions	20 078	341 612	<b>-94,12%</b>	<b>-92,97%</b>	<b>-85,60%</b>
Valeur/Actions (M FCFA)	50,44	158,05	<b>-68,09%</b>	<b>-96,69%</b>	<b>-96,28%</b>
Volume/Obligations	54 434	1 590	<b>+3323,52%</b>	<b>+441,58%</b>	-
Valeur/Obligations (M FCFA)	512,62	15,82	<b>+3140,33%</b>	<b>+416,86%</b>	-
Capitalisation/Actions (Milliards FCFA)	4 232,99	4 225,51	<b>+0,18%</b>	<b>-12,62%</b>	<b>-12,36%</b>
Capitalisation/Obligations (Milliards FCFA)	4 014,70	4 013,47	<b>+0,03%</b>	<b>+17,06%</b>	<b>+17,06%</b>
Taux de rendement moyen	10,71%	10,73%	<b>-0,02 pt</b>	<b>+3,44 pts</b>	<b>+3,39 pts</b>
Taux de rentabilité moyen	11,35%	11,41%	<b>-0,06 pt</b>	<b>+3,74 pts</b>	<b>+3,47 pts</b>
Ratio moyen de liquidité	2,58%	78,12%	<b>-75,54 pts</b>	<b>-34,31 pts</b>	<b>-40,27 pts</b>
Ratio moyen de couverture	16,74%	160,50%	<b>-143,76 pts</b>	<b>-72,44 pts</b>	<b>-148,31 pts</b>

## Nos fonds communs de placement

### Valeurs liquidatives des FCP

FCP	origine	06.11.19	05.11.19	Variations	
				Jour	origine
SAPHIR QUIETUDE	5 000	5 789,25	5 788,77	+0,01%	+15,79%
SAPHIR DYNAMIQUE	5 000	5 006,17	4 999,17	+0,14%	+0,12%

Le FCP SAPHIR QUIETUDE enregistre à la fin de la journée du 06 novembre 2019 une légère progression de **+0,01%**. Cette performance est de **+15,79%** depuis la valeur d'origine.

Le FCP SAPHIR DYNAMIQUE a connu une hausse de **0,14%**. Cette augmentation est de **0,12%** en comparaison à sa valeur d'origine.

## Informations du marché

### Sociétés cotées

- VIVO ENERGY CI**

En Millions FCFA	S1 2019	S1 2018	Perf
Chiffre d'affaires	175 658	171 095	+3%
Résultat d'exploitation	4 719	4 315	+9%
Résultat financier	-175	-241	-27%
Résultat des activités ordinaires	4 545	4 073	+12%
Résultat net	3 278	3 020	+9%
Marge nette	1,9%	1,8%	+0,1 pt

Source : Rapport d'activités 1<sup>er</sup> semestre 2019

**VIVO ENERGY CI** a enregistré au 30 juin 2019, une hausse de son **Chiffre d'affaires** de **3%** pour s'établir à **175 658 millions FCFA** contre 171 095 millions FCFA par rapport au 30 juin 2018, en liaison avec une évolution des volumes de **+2%** et une amélioration des marges. De même, le **Résultat net** a connu une croissance de **9%** pour se situer à **3 278 millions FCFA** à fin juin 2019 contre 3 020 millions FCFA un an plutôt.

- CFAO MOTORS CI**

En Millions FCFA	S1 2019	S1 2018	2018	Perf
Chiffre d'affaires	50 975	48 230	97 871	+5,69%
Résultat d'exploitation	3 741	4 291	8 328	-12,82%
Résultat financier	-152	-351	-595	-56,70%
Résultat des activités ordinaires	3 589	3 941	7 733	-8,93%
Résultat net	2 599	2 896	6 489	-10,26%
Marge nette	5,10%	6,00%	6,63%	-0,91 pt

Source : Rapport d'activités 1<sup>er</sup> semestre 2019

**CFAO MOTORS CI** a terminé le premier semestre 2019, avec une hausse de son **Chiffre d'affaires** de **5,69%** pour atteindre **50 975 millions FCFA** contre 48 230 millions FCFA à la

### Sociétés cotées

même période de 2018, due en partie à la nouvelle loi sur l'importation des véhicules d'occasion. A périmètre comparable (hors département Ascensorie cédé en juin 2018 à CFAO TECHNOLOGIE), le Chiffre d'affaires a progressé de **8,9%**. Le marché global a évolué de **+17%** avec une **part de marché de CFAO MOTORS CI** qui se situe à **40,4%**. Par contre, le **Résultat net** a reculé de **10,26%** pour s'établir à **2 599 millions FCFA** à fin juin 2019 contre 2 896 millions FCFA en glissement annuel, conséquence de la cession de l'activité Ascensorie.

- NESTLE CI**

En Millions FCFA	S1 2019	S1 2018	2018	Perf
Chiffre d'affaires	79 259	78 013	143 965	1,60%
Résultat d'exploitation	3 379	6 668	6 812	-49,33%
Résultat financier	-2 150	-2 589	-4 648	-16,96%
Résultat des activités ordinaires	1 229	4 079	2 164	-69,87%
Résultat net	181	1 509	819	-88,01%
Marge nette	0,23%	1,93%	0,57%	-1,71 pt

Source : Rapport d'activités 1<sup>er</sup> semestre 2019

Le **Chiffre d'affaires** de **NESTLE CI** a légèrement augmenté de **1,60%** pour atteindre **79 259 millions FCFA** au 30 juin 2019 contre 78 013 millions FCFA un an plutôt. Cette croissance est essentiellement portée par les ventes locales. Par contre, le **Résultat net** a significativement régressé de **88,01%** pour se situer à **181 millions FCFA** à fin juin 2019 contre 1 509 millions FCFA à fin juin 2018. Cette contre-performance s'explique en partie par des provisions liées aux litiges en cours et en attente de dénouement.

## Informations du marché

### Païement de dividendes

Sociétés	Exercice comptable	DBPA	DNPA	Date de paiement	Ex-dividende	DBPA exercice comptable passé	Evol
SERVAIR ABIDJAN	2018	183,28	123,72 41,24	27/05/2019 30 Sept 2019	23/05/2019 26/09/2019	109,97	+67%
BOA-BF	2018	418	366	02/05/2019	29/04/2019	409	+2%
SONATEL SN	2018	1 667	1 500	14/05/2019	10/05/2019	1 667	0%
BOA - MALI	2018	291,40	271	15/05/2019	13/05/2019	311,84	-7%
ECOBANK CI	2018	268	241	15/05/2019	13/05/2019	410	-35%
BOA -COTE D'IVOIRE	2018	340	306	20/05/2019	16/05/2019	328	+4%
BOA - BENIN	2018	438	416	22/05/2019	20/05/2019	438	0%
BOA - NIGER	2018	415	385,95	27/05/2019	23/05/2019	408	+2%
ONATEL BF	2018	467,84	409,36	03/06/2019	29/05/2019	415,95	+12%
BOA - SENEGAL	2018	178	160	03/06/2019	29/05/2019	178	0%
CORIS BANK BF	2018	459,43	402	05/07/2019	03/07/2019	384	+20%
BOLLORE CI	2018	185	166,5	06/06/2019	03/06/2019	185	0%
SICABLE CI	2018	83,33	75	03/06/2019	29/05/2019	111,11	-25%
SOLIBRA CI	2018	1 520	1 368	06/06/2019	03/06/2019	2 580	-41%
CIE CI	2018	88,04	79,23	09/08/2019	06/08/2019	35,5	+148%
CFAO CI	2018	35	31,5	23/07/2019	19/07/2019	23	+52%
TOTAL CI	2018	120,12	108,40	11/10/2019	09/10/2019	114,40	+5%
SODE CI	2018	300	270	29/10/2019	25/10/2019	300	0%
VIVO ENERGY CI	2018	71,43	64,286	02/08/2019	31/07/2019	47,62	+50%
SIB CI	2018	280	252	05/07/2019	03/07/2019	210	+33%
SMB CI	2018	500	450	30/08/2019	28/08/2019	125	+300%
TOTAL SN	2018	117	105,3	29/07/2019	25/07/2019	62,50	+87%
BICI CI	2018	203,2	182,9	17/07/2019	15/07/2019	236	-13,90%
ORAGROUP TG	2018	61	56,73	01/07/2019	27/06/2019	58	+5%
UNIWAX CI	2018	202	181,80	11/07/2019	09/07/2019	193	+5%
BERNABE CI	2018	50	45	19/07/2019	17/07/2019	70	-29%
FILTISAC CI	2018	119,33	110	31/07/2019	29/07/2019	176	-32%
SG CI	2018	225	206	31/07/2019	29/07/2019	645	-65%
SOGB CI	2018	140	126	15/07/2019	11/07/2019	480	-71%
NSIA BANQUE CI	2018	216	194,2	09/07/2019	05/07/2019	518	-58%
TRACTAFRIC CI	2018	10 692	9 623	18/09/2019	16/09/2019	4 266	+151%

DBPA= Dividende Brut Par Action

DNPA=Dividende Net Par Action

### Evénements sur obligations

- **Emprunt obligataire dénommé « TPCI 5,95% 2017-2024-B »** : paiement des intérêts semestriels le **10 novembre 2019**.
- **6,50% 2017-2029 »** : paiement des intérêts semestriels le **06 novembre 2019**.
- **Emprunt obligataire dénommé « TPBF 6,50% 2018-2025 »** : paiement des intérêts semestriels le **15 novembre 2019**.
- **Emprunt obligataire dénommé « CRRH-UEMOA 5,95% 2017-2029 »** : paiement des intérêts semestriels et remboursement partiel du capital le **17 novembre 2019**.
- **Première cotation des emprunts obligataires dénommés « TPCI 5,75% 2019-2026 » et « TPCI 6,00% 2019-2029 »** : le **14 novembre 2019**.
- **Première cotation de l'emprunt obligataire dénommé « DIASPORA BONDS BHS 6,25% 2019-2024 »** : le **03 décembre 2019**.
- **Emprunt obligataire dénommé « ETAT DU SENEGAL 6,30% 2015-2025 »** : paiement des intérêts semestriels et remboursement partiel du capital le **25 novembre 2019**.
- **Emprunt obligataire dénommé « ETAT DU SENEGAL 6,50% 2014-2021 »** : paiement des intérêts semestriels et remboursement partiel du capital le **27 novembre 2019**.
- **Emprunt obligataire dénommé « TPBF 6,50% 2013-2020 »** : paiement des intérêts semestriels et remboursement partiel du capital le **29 novembre 2019**.
- **Emprunt obligataire dénommé « TPBJ 6,50% 2018-2025 »** : paiement des intérêts semestriels le **29 novembre 2019**.

#### Disclaimer.

Le contenu et les informations fournies dans le cadre de cette publication ne sont d'aucune garantie, implicite ou explicite. La responsabilité de la SGI-BENIN ne peut être retenue directement ou indirectement suite à l'utilisation de ces informations par les lecteurs. Les analyses diffusées dans cette publication ne constituent qu'une aide à la décision et ne sauraient être une incitation à investir en bourse. Elles ne sont données qu'à titre indicatif et ne sauraient être assimilées à un quelconque conseil.

Sakinatou SIDI  
Directrice Générale  
ssidi@sgibenin.com

Adiss OREDOLA  
Directeur des Opérations  
aoredola@sgibenin.com

Martial C. KPASSE  
Chargé de Recherches & Analyses  
mkpasse@sgibenin.com