

## Résumé du marché

La BRVM termine la séance de cotation du 22 novembre 2019 dans le vert. En effet, le BRVM C a gagné **0,62%** à 140,39 points par rapport à la séance précédente. Cette hausse est de **0,63%** à 133,32 points pour le BRVM 10. Le titre **BOA BENIN** prend la tête du peloton des fortes hausses en s'ajugeant **+7,43%** à **3 760 FCFA**.

Titres	Cours	Var. jour	Volume	C. max	C. min	Flottant
<b>5 plus fortes hausses</b>						
BOA-BENIN	3 760	<b>+7,43%</b>	436	3 760	3 530	45,53%
ETI TG	15	<b>+7,14%</b>	28 745	15	14	33,48%
NSIA BANQUE CI	3 200	<b>+6,67%</b>	363	3 200	3 000	20,00%
SAPH CI	980	<b>+3,16%</b>	37 725	1 000	980	23,54%
SOGB CI	1 850	<b>+2,78%</b>	2 012	1 850	1 800	26,84%
<b>5 plus fortes baisses</b>						
BERNABE CI	750	<b>-6,25%</b>	531	760	750	4,12%
SERVAIR ABIDJAN	1 200	<b>-4,00%</b>	772	1 205	1 200	19,99%
TOTAL CI	1 250	<b>-3,85%</b>	1 020	1 250	1 250	27,01%
SODE CI	2 700	<b>-3,57%</b>	302	2 700	2 700	49,53%
BOA-MALI	1 200	<b>-3,23%</b>	707	1 240	1 200	21,45%

## Top &amp; Flop par secteur

Titres	Variation. Jour	Cours clôture	Cours veille
<b>Finance</b>			
BOA-BENIN	<b>+7,43%</b>	3 760	3 500
BOA-MALI	<b>-3,23%</b>	1 200	1 240
<b>Service public</b>			
-	-	-	-
SODE CI	<b>-3,57%</b>	2 700	2 800
<b>Distribution</b>			
-	-	-	-
BERNABE CI	<b>-6,25%</b>	750	800
<b>Industrie</b>			
SITAB CI	<b>+2,74%</b>	750	730
-	-	-	-
<b>Agriculture</b>			
SAPH CI	<b>+3,16%</b>	980	950
-	-	-	-
<b>Transport</b>			
-	-	-	-

## Evolution des indices du marché

	22.11.2019	21.11.2019	Var. journalière	Var. 31.12.2018	Var. 02.01.2019
BRVM C	140,39	139,53	<b>+0,62%</b>	<b>-18,49%</b>	<b>-18,25%</b>
BRVM 10	133,32	132,49	<b>+0,63%</b>	<b>-13,63%</b>	<b>-13,50%</b>
Agriculture	60,66	59,32	<b>2,26%</b>	<b>-52,31%</b>	<b>-52,15%</b>
Distribution	219,07	222,09	<b>-1,36%</b>	<b>-18,20%</b>	<b>-18,36%</b>
Industrie	35,73	35,64	<b>0,25%</b>	<b>-37,61%</b>	<b>-38,98%</b>
Finance	54,09	53,43	<b>1,24%</b>	<b>-19,70%</b>	<b>-18,59%</b>
Service public	437,13	437,43	<b>-0,07%</b>	<b>-11,75%</b>	<b>-12,00%</b>
Transport	340,51	340,51	<b>0,00%</b>	<b>-30,01%</b>	<b>-29,66%</b>
Autres	234,44	234,44	<b>0,00%</b>	<b>11,77%</b>	<b>11,77%</b>

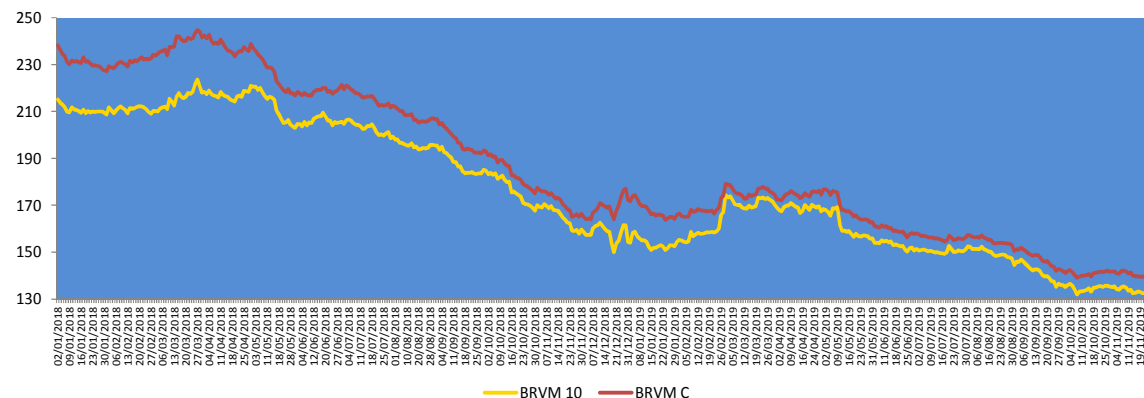

## Evolution des indicateurs du marché

	22.11.2019	21.11.2019	Var. journalière	Var. 31.12.18	Var. 02.01.19
Volume/Actions	106 819	95 379	<b>+11,99%</b>	<b>-62,59%</b>	<b>-23,38%</b>
Valeur/Actions (M FCFA)	220,06	342,08	<b>-35,67%</b>	<b>-85,56%</b>	<b>-83,77%</b>
Volume/Obligations	52 089	919	<b>+5568,01%</b>	<b>+418,25%</b>	-
Valeur/Obligations (M FCFA)	473,50	2,79	<b>+16871,33%</b>	<b>+377,41%</b>	-
Capitalisation/Actions (Milliards FCFA)	4 179,17	4 153,68	<b>+0,61%</b>	<b>-13,73%</b>	<b>-13,48%</b>
Capitalisation/Obligations (Milliards FCFA)	4 151,88	4 151,59	<b>+0,01%</b>	<b>+21,06%</b>	<b>+21,06%</b>
Taux de rendement moyen	10,89%	10,91%	<b>-0,02 pt</b>	<b>+3,62 pts</b>	<b>+3,57 pts</b>
Taux de rentabilité moyen	10,89%	10,60%	<b>+0,29 pt</b>	<b>+3,28 pts</b>	<b>+3,01 pts</b>
Ratio moyen de liquidité	12,89%	3,40%	<b>+9,49 pts</b>	<b>-24,00 pts</b>	<b>-29,96 pts</b>
Ratio moyen de couverture	26,96%	9,52%	<b>+17,44 pts</b>	<b>-62,22 pts</b>	<b>-138,09 pts</b>

## Nos fonds communs de placement

Valeurs liquidatives des FCP					
FCP	origine	22.11.19	21.11.19	Variations	
				Jour	origine
SAPHIR QUIETUDE	5 000	5 797,07	5 796,60	+0,01%	+15,94%
SAPHIR DYNAMIQUE	5 000	5 001,10	4 985,66	+0,31%	+0,02%

Le FCP SAPHIR QUIETUDE enregistre à la fin de la journée du 22 novembre 2019 une légère progression de **+0,01%**. Cette performance est de **+15,94%** depuis la valeur d'origine.

Le FCP SAPHIR DYNAMIQUE a connu une hausse de **0,31%**. Ce regain est de **0,02%** en comparaison à sa valeur d'origine.

## Informations du marché

### Sociétés cotées

- ECOBANK CI**

En Millions FCFA	T3 2019	T3 2018	Perf
Produit Net Bancaire	60 606	60 886	-0,5%
Résultat avant impôts	20 996	16 266	+29,1%
Résultat net	17 986	12 200	+47,4%
Marge nette	29,7%	20,0%	+9,6 pts
Coefficient d'exploitation	55%	56%	-1 pt

Source : Rapport d'activités 3<sup>ème</sup> trimestre 2019

ECOBANK CI a enregistré au 30 septembre 2019, une légère baisse de son **Produit Net Bancaire** de **0,5%** pour s'établir à **60 606 millions FCFA** contre 60 886 millions FCFA par rapport au 30 septembre 2018, en liaison avec un recul des produits hors intérêts de 9% pour se situer à 16 954 MFCFA contre 18 610 MFCFA un an plutôt. Par contre, le **Résultat net** a connu une augmentation de **47,4%** pour s'établir à **17 986 millions FCFA** à fin septembre 2019 contre 12 200 millions FCFA en glissement annuel. Le **coefficient d'exploitation** a reculé de **1 point** en passant de 56% au troisième trimestre 2018 pour atteindre **55%** au troisième trimestre 2019 en relation avec une **baisse de 2%** des **charges d'exploitation** (**33 342 MFCFA** à fin septembre 2019 contre 34 082 MFCFA à fin septembre 2018).

### Sociétés cotées

- BOA BENIN**

En Millions FCFA	T3 2019	T3 2018	2018	Perf
Produit Net Bancaire	30 386	29 141	39 387	+4%
Résultat avant impôts	11 475	8 023	13 324	+43%
Résultat net	11 003	7 596	12 724	+45%
Marge nette	36%	26%	32%	+10 pts

Source : Rapport d'activités 3<sup>ème</sup> trimestre 2019

BOA BENIN a terminé le 3<sup>ème</sup> trimestre 2019 avec une **hausse de 4%** de son **Produit Net Bancaire** pour s'établir à **30 386 millions FCFA** contre 29 141 millions FCFA en glissement annuel. Elle demeure leader du marché béninois, avec des parts de marché respectivement de **25,8%** pour les **dépôts** et **25,3%** pour les **crédits**. Le **taux de transformation** s'est situé à **68%** au 30 septembre 2019. Le **Résultat net** a connu une **croissance de 45%** pour atteindre **11 003 millions FCFA** à fin septembre 2019 contre 7 596 millions FCFA un an plutôt, en liaison avec la maîtrise des frais généraux d'exploitation et le coût du risque. Ainsi, la **Marge nette** a gagné **10 points** en passant de 26% au 30 septembre 2018 pour atterrir à **36%** au 30 septembre 2019.

## Informations du marché

### Païement de dividendes

Sociétés	Exercice comptable	DBPA	DNPA	Date de paiement	Ex-dividende	DBPA exercice comptable passé	Evol
SERVAIR ABIDJAN	2018	183,28	123,72 41,24	27/05/2019 30 Sept 2019	23/05/2019 26/09/2019	109,97	+67%
BOA-BF	2018	418	366	02/05/2019	29/04/2019	409	+2%
SONATEL SN	2018	1 667	1 500	14/05/2019	10/05/2019	1 667	0%
BOA - MALI	2018	291,40	271	15/05/2019	13/05/2019	311,84	-7%
ECOBANK CI	2018	268	241	15/05/2019	13/05/2019	410	-35%
BOA -COTE D'IVOIRE	2018	340	306	20/05/2019	16/05/2019	328	+4%
BOA - BENIN	2018	438	416	22/05/2019	20/05/2019	438	0%
BOA - NIGER	2018	415	385,95	27/05/2019	23/05/2019	408	+2%
ONATEL BF	2018	467,84	409,36	03/06/2019	29/05/2019	415,95	+12%
BOA - SENEGAL	2018	178	160	03/06/2019	29/05/2019	178	0%
CORIS BANK BF	2018	459,43	402	05/07/2019	03/07/2019	384	+20%
BOLLORE CI	2018	185	166,5	06/06/2019	03/06/2019	185	0%
SICABLE CI	2018	83,33	75	03/06/2019	29/05/2019	111,11	-25%
SOLIBRA CI	2018	1 520	1 368	06/06/2019	03/06/2019	2 580	-41%
CIE CI	2018	88,04	79,23	09/08/2019	06/08/2019	35,5	+148%
CFAO CI	2018	35	31,5	23/07/2019	19/07/2019	23	+52%
TOTAL CI	2018	120,12	108,40	11/10/2019	09/10/2019	114,40	+5%
SODE CI	2018	300	270	29/10/2019	25/10/2019	300	0%
VIVO ENERGY CI	2018	71,43	64,286	02/08/2019	31/07/2019	47,62	+50%
SIB CI	2018	280	252	05/07/2019	03/07/2019	210	+33%
SMB CI	2018	500	450	30/08/2019	28/08/2019	125	+300%
TOTAL SN	2018	117	105,3	29/07/2019	25/07/2019	62,50	+87%
BICI CI	2018	203,2	182,9	17/07/2019	15/07/2019	236	-13,90%
ORAGROUP TG	2018	61	56,73	01/07/2019	27/06/2019	58	+5%
UNIWAX CI	2018	202	181,80	11/07/2019	09/07/2019	193	+5%
BERNABE CI	2018	50	45	19/07/2019	17/07/2019	70	-29%
FILTISAC CI	2018	119,33	110	31/07/2019	29/07/2019	176	-32%
SG CI	2018	225	206	31/07/2019	29/07/2019	645	-65%
SOGB CI	2018	140	126	15/07/2019	11/07/2019	480	-71%
NSIA BANQUE CI	2018	216	194,2	09/07/2019	05/07/2019	518	-58%
TRACTAFRIC CI	2018	10 692	9 623	18/09/2019	16/09/2019	4 266	+151%

DBPA= Dividende Brut Par Action

DNPA=Dividende Net Par Action

### Evénements sur obligations

- Première cotation de l'emprunt obligataire dénommé « DIASPORA BONDS BHS 6,25% 2019-2024 » : le **03 décembre 2019**.
- Emprunt obligataire dénommé « ETAT DU SENEGAL 6,30% 2015-2025 » : paiement des intérêts semestriels et remboursement partiel du capital le **25 novembre 2019**.
- Emprunt obligataire dénommé « ETAT DU SENEGAL 6,50% 2014-2021 » : paiement des intérêts semestriels et remboursement partiel du capital le **27 novembre 2019**.
- Emprunt obligataire dénommé « TPBF 6,50% 2013-2020 » : paiement des intérêts semestriels et remboursement partiel du capital le **29 novembre 2019**.
- Emprunt obligataire dénommé « TPBJ 6,50% 2018-2025 » : paiement des intérêts semestriels le **29 novembre 2019**.
- Emprunt obligataire dénommé « TPBF 6,50% 2018-2025 » : paiement des intérêts semestriels le **05 décembre 2019**.
- Première cotation de l'emprunt obligataire dénommé « TRESOR PUBLIC DU NIGER 6,50% 2019-2026 » : le **11 décembre 2019**.
- Emprunt obligataire dénommé « ORAGROUP 6,75% 2013-2019 » : paiement des intérêts semestriels et dernier remboursement du capital le **04 décembre 2019**.
- Emprunt obligataire dénommé « TPCI 5,95% 2018-2025 » : paiement des intérêts semestriels le **13 décembre 2019**.
- Emprunt obligataire dénommé « CRRH-UEMOA 5,95% 2018-2030 » : paiement des intérêts semestriels et remboursement partiel du capital le **21 décembre 2019**.
- Emprunt obligataire dénommé « CRRH-UEMOA 6,05% 2018-2033 » : paiement des intérêts semestriels et remboursement partiel du capital le **21 décembre 2019**.
- Emprunt obligataire dénommé « ETAT DU SENEGAL 6,70% 2012-2029 » : paiement des intérêts semestriels et dernier remboursement du capital le **14 décembre 2019**.

#### Disclaimer.

Le contenu et les informations fournies dans le cadre de cette publication ne sont d'aucune garantie, implicite ou explicite. La responsabilité de la SGI-BENIN ne peut être retenue directement ou indirectement suite à l'utilisation de ces informations par les lecteurs. Les analyses diffusées dans cette publication ne constituent qu'une aide à la décision et ne sauraient être une incitation à investir en bourse. Elles ne sont données qu'à titre indicatif et ne sauraient être assimilées à un quelconque conseil.

Sakinatou SIDI  
Directrice Générale  
ssidi@sgibenin.com

Adiss OREDOLA  
Directeur des Opérations  
aoredola@sgibenin.com

Martial C. KPASSE  
Chargé de Recherches & Analyses  
mkpasse@sgibenin.com