Résumé du marché

La BRVM termine la séance de cotation du 10 octobre 2019 **dans le vert**. En effet, le BRVM C a gagné **0,41%** à 139,61 points par rapport à la séance précédente. Ce regain est de **0,95%** à 133,27 points pour le BRVM 10. Le titre **ETI TG** prend la tête du peloton des fortes hausses en s'adjugeant **+6,67%** à **16** FCFA.

Titres	Cours	Var. jour	Volume	C. max	C.min	Flottant
5 plus fortes hausses						
ETI TG	16	+6,67%	39 727	16	15	33,48%
ECOBANK CI	2 720	+4,62%	182	2 745	2 600	20,44%
SERVAIR ABIDJAN	1 300	+2,77%	15	1 300	1 300	19,99%
UNIWAX CI	1 645	+1,86%	1 045	1 650	1 615	27,71%
SIB COTE D'IVOIRE	2 380	+1,28%	445	2 380	2 350	20,00%
5 plus fortes baisses						
SOGB CI	1 715	-7,30%	262	1 825	1 715	26,84%
BERNABE CI	1 030	-7,21%	500	1 030	1 030	34,92%
VIVO ENERGY CI	775	-6,63%	1 476	830	775	28,33%
SAFCA CI	425	-5,56%	05	425	425	29,43%
BOA-SENEGAL	1 500	-3,85%	193	1 560	1 495	30,08%

Top & Flop par secteur			
Titres	Variation. Jour	Cours clôture	Cours veille
Finance			
ETI TG	+6,67%	16	15
SAFCA CI	-5,56%	425	450
Service public			
ONATEL BF	+0,19%	2 675	2 670
-	-	-	-
Distribution			
SERVAIR ABIDJAN	+2,77%	1 300	1 265
BERNABE CI	-7,21%	1 030	1 110
Industrie			
UNIWAX CI	+1,86%	1 645	1 615
CROWN SIEM CI	-3,23%	150	155
Agriculture			
-	-	-	-
SOGB CI	-7,30%	1 715	1 850
Transport			
-	-	-	-

Evolution des indices du marché					
	10.10.2019	09.10.2019	Var. journalière	Var. 31.12.2018	Var. 02.01.2019
BRVM C	139,61	139,04	+0,41%	-18,94%	-18,70%
BRVM 10	133,27	132,02	+0,95%	-13,66%	-13,53%
Agriculture	59,90	61,87	-3,18%	-52,91%	-52,75%
Distribution	210,48	214,79	-2,01%	-21,41%	-21,56%
Industrie	38,26	38,24	+0,05%	-33,19%	-34,65%
Finance	53,79	53,04	+1,41%	-20,15%	-19,04%
Service public	432,52	432,32	+0,05%	-12,68%	-12,93%
Transport	364,38	364,38	0,00%	-25,10%	-24,73%
Autres	222,10	222,10	0,00%	+5,88%	+5,88%

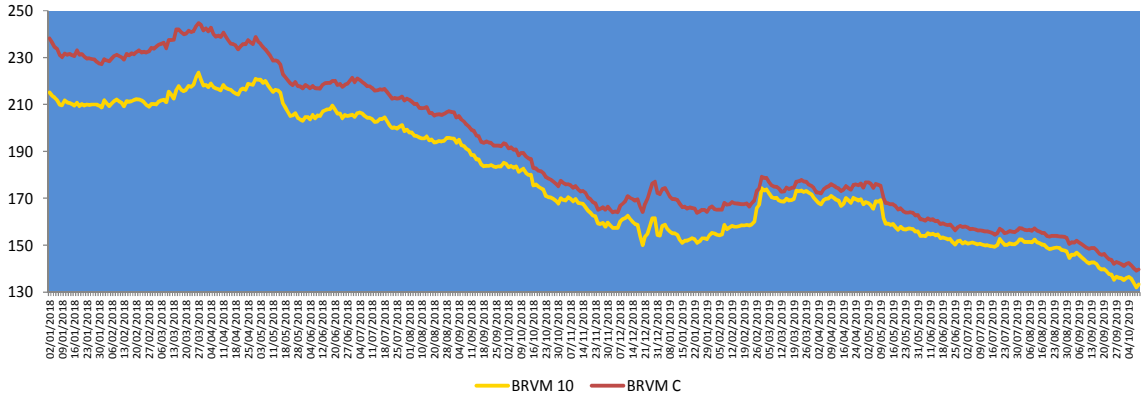

Evolution des indicateurs du marché					
	10.10.2019	09.10.2019	Var. journalière	Var. 31.12.18	Var. 02.01.19
Volume/Actions	75 146	116 020	-35,23%	-73,68%	-46,10%
Valeur/Actions (M FCFA)	62,98	307,05	-79,49%	-95,87%	-95,36%
Volume/Obligations	532	30 118	-98,23%	-94,71%	-
Valeur/Obligations (M FCFA)	5,17	300,97	-98,28%	-94,79%	-
Capitalisation/Actions (Milliards FCFA)	4 156,06	4 139,02	0,41%	-14,21%	-13,96%
Capitalisation/Obligations (Milliards FCFA)	4 013,95	4 015,71	-0,04%	+17,04%	+17,04%
Taux de rendement moyen	10,75%	10,72%	+0,03 pt	+3,48 pts	+3,43 pts
Taux de rentabilité moyen	9,89%	9,61%	0,28%	+2,28 pts	+2,01 pts
Ratio moyen de liquidité	4,00%	7,69%	-3,69%	-32,89%	-38,85%
Ratio moyen de couverture	62,96%	53,09%	+9,87 pts	-26,22%	-102,09%

Nos fonds communs de placement

Valeurs liquidatives des FCP					
FCP	*origine*	*09.10.19*	*08.10.19*	*Variations*	
				Jour	*origine*
SAPHIR QUIETUDE	5 000	5 770,90	5 769,07	+0,03%	+15,42%
SAPHIR DYNAMIQUE	5 000	4 982,89	4 985,38	-0,05%	-0,34%

Le FCP SAPHIR QUIETUDE enregistre à la fin de la journée du 09 octobre 2019 une légère progression de **+0,03%.** Cette performance est de **+15,42%** depuis la valeur d'origine.

Le FCP SAPHIR DYNAMIQUE a connu une baisse de **0,05%**. Cette régression est de **0,34%** en comparaison à sa valeur d'origine.

Informations du marché

Sociétés cotées

- ***NSIA BANQUE CI***

En Millions FCFA	S1 2019	S1 2018	2018	Perf
Produit Net Bancaire	**32 354**	**35 423**	67 762	-9%
Charges d'exploitation	19 148	17 111	36 846	+12%
Résultat brut d'exploitation	10 233	15 551	25 368	-34%
Coût du risque	**-3 194**	**-10 160**	**-10 401**	-69%
Résultat avant impôt	7 457	5 774	15 334	+29%
Résultat net	**5 907**	**4 557**	12 196	+30%
Marge nette	**18%**	**13%**	**18%**	+5 pts
Coefficient d'exploitation	**59%**	**48%**	**54%**	+11 pts

Source : Rapport d'activités du premier semestre 2019

NSIA BANQUE CI a enregistré au premier semestre 2019, une baisse de **9%** de son **Produit Net Bancaire** à **32 354 millions FCFA** contre 35 423 millions FCFA en glissement annuel, en liaison avec la contraction de la marge d'intermédiation. Au niveau du positionnement de la banque sur le marché ivoirien, on note une croissance de **16%** des **crédits net à la clientèle** à **792 755 millions FCFA** au 30 juin 2019 contre 684 072 millions FCFA un an plutôt. De même les **dépôts de la clientèle** ont légèrement progressé de **1%** à **733 575 millions FCFA** à fin juin 2019 contre 722 798 millions FCFA à fin juin 2018. Le **coefficient d'exploitation** a gagné **+11 points** en passant de 48% à **59%** au 30 juin 2019, en relation avec l'évolution des charges (**+12%**), due entre autres à l'extension du réseau d'agence et les charges induites par la mise en conformité de la banque à l'évolution règlementaire. Le **résultat brut d'exploitation** a connu une baisse de **34%** par rapport au premier semestre 2018. Le **coût du risque** s'est amélioré de **69%** pour atteindre **3 194 millions FCFA** au 30 juin 2019 contre 10 160 millions FCFA à la même période de 2018. Ainsi, le **Résultat net** a progressé de **30%** à **5 907 millions FCFA** à fin juin 2019 contre 4 557 millions FCFA un an plutôt. La **marge nette** a gagné **5 points** pour s'établir **18%** au 30 juin 2019 contre 13% au 30 juin 2018.

Sociétés cotées

- ***FRACTIONNEMENT DU TITRE TRACTAFRIC MOTORS CI***

L'opération de fractionnement de **TRACTAFRIC MOTORS CI** se déroulera selon les modalités suivantes :

- la date effective du fractionnement des actions est fixée au **vendredi 25 octobre 2019** ;
- le rapport de fractionnement est de **soixante-quatre (64) actions nouvelles pour une (01) action ancienne** ;
- la valeur nominale de l'action passera de 8 000 FCFA à 125 FCFA ;
- le nombre d'actions composant le capital de la société passera de 160 000 à 10 240 000 ;
- la valeur théorique de l'action fractionnée sera publiée par Avis de la BRVM, dans le Bulletin Officiel de la Cote, le **jeudi 24 octobre 2019**.

Informations du marché

Paiement de dividendes

Sociétés	Exercice comptable	DBPA	DNPA	Date de paiement	Ex-dividende	DBPA exercice comptable passé	Evol
SERVAIR ABIDJAN	2018	183,28	123,72 41,24	27/05/2019 30 Sept 2019	23/05/2019 26/09/2019	109,97	+67%
BOA-BF	2018	418	366	02/05/2019	29/04/2019	409	+2%
SONATEL SN	2018	1 667	1 500	14/05/2019	10/05/2019	1 667	0%
BOA - MALI	2018	291,40	271	15/05/2019	13/05/2019	311,84	-7%
ECOBANK CI	2018	268	241	15/05/2019	13/05/2019	410	-35%
BOA –COTE D'IVOIRE	2018	340	306	20/05/2019	16/05/2019	328	+4%
BOA - BENIN	2018	438	416	22/05/2019	20/05/2019	438	0%
BOA - NIGER	2018	415	385,95	27/05/2019	23/05/2019	408	+2%
ONATEL BF	2018	467,84	409,36	03/06/2019	29/05/2019	415,95	+12%
BOA - SENEGAL	2018	178	160	03/06/2019	29/05/2019	178	0%
CORIS BANK BF	2018	459,43	402	05/07/2019	03/07/2019	384	+20%
BOLLORE CI	2018	185	166,5	06/06/2019	03/06/2019	185	0%
SICABLE CI	2018	83,33	75	03/06/2019	29/05/2019	111,11	-25%
SOLIBRA CI	2018	1 520	1 368	06/06/2019	03/06/2019	2 580	-41%
CIE CI	2018	88,04	79,23	09/08/2019	06/08/2019	35,5	+148%
CFAO CI	2018	35	31,5	23/07/2019	19/07/2019	23	+52%
TOTAL CI	2018	120,12	108,40	11/10/2019	09/10/2019	114,40	+5%
SODE CI	2018	300	270			300	0%
VIVO ENERGY CI	2018	71,43	64,286	02/08/2019	31/07/2019	47,62	+50%
SIB CI	2018	280	252	05/07/2019	03/07/2019	210	+33%
SMB CI	2018	500	450	30/08/2019	28/08/2019	125	+300%
TOTAL SN	2018	117	105,3	29/07/2019	25/07/2019	62,50	+87%
BICI CI	2018	203,2	182,9	17/07/2019	15/07/2019	236	-13,90%
ORAGROUP TG	2018	61	56,73	01/07/2019	27/06/2019	58	+5%
UNIWAX CI	2018	202	181,80	11/07/2019	09/07/2019	193	+5%
BERNABE CI	2018	50	45	19/07/2019	17/07/2019	70	-29%
FILTISAC CI	2018	119,33	110	31/07/2019	29/07/2019	176	-32%
SG CI	2018	225	206	31/07/2019	29/07/2019	645	-65%
SOGB CI	2018	140	126	15/07/2019	11/07/2019	480	-71%
NSIA BANQUE CI	2018	216	194,2	09/07/2019	05/07/2019	518	-58%
TRACTAFRIC CI	2018	10 692	9 623	18/09/2019	16/09/2019	4 266	+151%

DBPA= Dividende Brut Par Action
DNPA=Dividende Net Par Action

Evénements sur obligations

- **Emprunt obligataire dénommé « TPCI 6,00% 2018-2026 »** : paiement des intérêts annuels le **19 octobre 2019**.
- **Emprunt obligataire dénommé « CRRH-UEMOA 6% 2013-2023 »** : paiement des intérêts semestriels et remboursement partiel du capital le **26 octobre 2019**.
- **Emprunt obligataire dénommé « TPCI 5,95% 2017-2024-B »** : paiement des intérêts semestriels le **10 novembre 2019**.

Disclaimer.
Le contenu et les informations fournies dans le cadre de cette publication ne sont d'aucune garantie, implicite ou explicite. La responsabilité de la SGI-BENIN ne peut être retenue directement ou indirectement suite à l'utilisation de ces informations par les lecteurs. Les analyses diffusées dans cette publication ne constituent qu'une aide à la décision et ne sauraient être une incitation à investir en bourse. Elles ne sont données qu'à titre indicatif et ne sauraient être assimilées à un quelconque conseil.

Sakinatou SIDI
Directrice Générale
ssidi@sgibenin.com

Adiss OREDOLA
Directeur des Opérations
aoredola@sgibenin.com

Martial C. KPASSE
Chargé de Recherches & Analyses
mkpasse@sgibenin.com