

**Résumé du marché**

La BRVM termine la séance de cotation du 11 octobre 2019 **dans le vert**. En effet, le BRVM C a gagné **0,28%** à 140,00 points par rapport à la séance précédente (-1,65% de variation hebdomadaire). Ce regain est de **0,05%** à 133,34 points pour le BRVM 10 (-2,30% de variation hebdomadaire). Le titre **SOGB CI** prend la tête du peloton des fortes hausses en s'adjugeant **+6,41%** à **1 825 FCFA**.

Titres	Cours	Var. jour	Volume	C. max	C. min	Flottant
<b>5 plus fortes hausses</b>						
SOGB CI	1 825	<b>+6,41%</b>	1 014	1 835	1 700	26,84%
SODE CI	2 995	<b>+5,09%</b>	173	3 000	2 995	49,53%
BOA-SENEGAL	1 550	<b>+3,33%</b>	686	1 550	1 550	30,08%
VIVO ENERGY CI	800	<b>+3,23%</b>	68	800	775	28,33%
ONATEL BF	2 760	<b>+3,18%</b>	1 178	2 760	2 675	23,00%
<b>5 plus fortes baisses</b>						
BOLLORE CI	1 400	<b>-6,04%</b>	120	1 400	1 400	22,20%
UNIWAX CI	1 620	<b>-1,52%</b>	2 265	1 675	1 620	27,71%
ECOBANK CI	2 690	<b>-1,10%</b>	1 630	2 700	2 600	20,44%
BOA-COTE D'IVOIRE	2 510	<b>-0,79%</b>	715	2 530	2 510	27,63%
-	-	-	-	-	-	-

**Top & Flop par secteur**

Titres	Variation. Jour	Cours clôture	Cours veille
<b>Finance</b>			
BOA-SENEGAL	<b>+3,33%</b>	1 550	1 500
ECOBANK CI	<b>-1,10%</b>	2 690	2 720
<b>Service public</b>			
SODE CI	<b>+5,09%</b>	2 995	2 850
-	-	-	-
<b>Distribution</b>			
VIVO ENERGY CI	<b>+3,23%</b>	800	775
-	-	-	-
<b>Industrie</b>			
SITAB CI	<b>+3,03%</b>	850	825
UNIWAX CI	<b>-1,52%</b>	1 620	1 645
<b>Agriculture</b>			
SOGB CI	<b>+6,41%</b>	1 825	1 715
-	-	-	-
<b>Transport</b>			
BOLLORE CI	<b>-6,04%</b>	1 400	1 490

**Evolution des indices du marché**

	11.10.2019	10.10.2019	Var. journalière	Var. 31.12.2018	Var. 02.01.2019
BRVM C	140,00	139,61	<b>+0,28%</b>	<b>-18,72%</b>	<b>-18,48%</b>
BRVM 10	133,34	133,27	<b>+0,05%</b>	<b>-13,62%</b>	<b>-13,48%</b>
Agriculture	61,46	59,90	<b>+2,60%</b>	<b>-51,68%</b>	<b>-51,52%</b>
Distribution	213,02	210,48	<b>+1,21%</b>	<b>-20,46%</b>	<b>-20,62%</b>
Industrie	38,25	38,26	<b>-0,03%</b>	<b>-33,21%</b>	<b>-34,67%</b>
Finance	53,90	53,79	<b>+0,20%</b>	<b>-19,98%</b>	<b>-18,87%</b>
Service public	434,28	432,52	<b>+0,41%</b>	<b>-12,33%</b>	<b>-12,58%</b>
Transport	342,90	364,38	<b>-5,89%</b>	<b>-29,51%</b>	<b>-29,16%</b>
Autres	222,10	222,10	<b>0,00%</b>	<b>+5,88%</b>	<b>+5,88%</b>

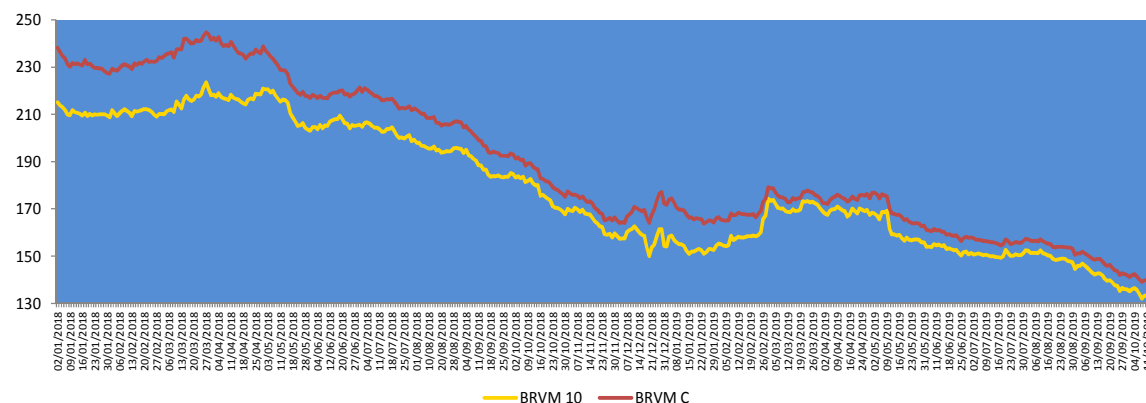
**Evolution des indicateurs du marché**

	11.10.2019	10.10.2019	Var. journalière	Var. 31.12.18	Var. 02.01.19
Volume/Actions	37 855	75 146	<b>-49,62%</b>	<b>-86,74%</b>	<b>-72,85%</b>
Valeur/Actions (M FCFA)	90,71	62,98	<b>+44,03%</b>	<b>-94,05%</b>	<b>-93,31%</b>
Volume/Obligations	2 738	532	<b>+414,66%</b>	<b>-72,76%</b>	-
Valeur/Obligations (M FCFA)	27,27	5,17	<b>+427,47%</b>	<b>-72,50%</b>	-
Capitalisation/Actions (Milliards FCFA)	4 167,56	4 156,06	<b>+0,28%</b>	<b>-13,97%</b>	<b>-13,72%</b>
Capitalisation/Obligations (Milliards FCFA)	4 018,53	4 013,95	<b>+0,11%</b>	<b>+17,17%</b>	<b>+17,17%</b>
Taux de rendement moyen	10,70%	10,75%	<b>-0,05 pt</b>	<b>+3,43 pts</b>	<b>+3,38 pts</b>
Taux de rentabilité moyen	11,09%	9,89%	<b>+1,20 pt</b>	<b>+3,48 pts</b>	<b>+3,21 pts</b>
Ratio moyen de liquidité	0,90%	4,00%	<b>-3,10 pts</b>	<b>-35,99 pts</b>	<b>-41,95 pts</b>
Ratio moyen de couverture	24,65%	62,96%	<b>-38,31 pts</b>	<b>-64,53 pts</b>	<b>-140,40 pts</b>

## Nos fonds communs de placement

Valeurs liquidatives des FCP					
FCP	origine	09.10.19	08.10.19	Variations	
				Jour	origine
SAPHIR QUIETUDE	5 000	5 770,90	5 769,07	+0,03%	+15,42%
SAPHIR DYNAMIQUE	5 000	4 982,89	4 985,38	-0,05%	-0,34%

Le FCP SAPHIR QUIETUDE enregistre à la fin de la journée du 09 octobre 2019 une légère progression de **+0,03%**. Cette performance est de **+15,42%** depuis la valeur d'origine.

Le FCP SAPHIR DYNAMIQUE a connu une baisse de **0,05%**. Cette régression est de **0,34%** en comparaison à sa valeur d'origine.

## Informations du marché

### Sociétés cotées

- **SOCIETE IVOIRIENNE DE BANQUE CI**

L'agence de notation financière BLOOMFIELD INVESTMENT a octroyé à la **SIB CI**, la note **AA-** sur le **long terme** avec perspectives « **Stable** » et **A1** pour le **court terme** avec perspectives « **Stable** ». La **date d'expiration** de ces différentes notes est le **30 avril 2020**.

**Les principaux facteurs de fragilité de la qualité de crédit sont les suivants :**

- Une dégradation de la qualité du portefeuille de crédit qui ralentit la progression du résultat net ;
- Un environnement sociopolitique fragile.

- **BOA MALI**

L'agence de notation financière BLOOMFIELD INVESTMENT a octroyé à la **BOA MALI**, la note **A-** sur le **long terme** avec perspectives « **Stable** » et **A2** pour le **court terme** avec perspectives « **Stable** ». La **date d'expiration** de ces différentes notes est le **31 mai 2020**.

**Les principaux facteurs de fragilité de la qualité de crédit sont les suivants :**

- Une détérioration du coefficient d'exploitation ;
- Un volume du portefeuille de créance en souffrance important ;
- Une situation sécuritaire instable.

### Sociétés cotées

- **NOTATION FINANCIERE DE SONATEL SN**

L'agence de notation financière WARA assigne à SONATEL la note de **long terme AA-**, en grade d'investissement, tandis que sa notation de **court terme** est **w-2**. La perspective attachée à ces notations est **stable**.

- **Une amélioration de la notation de SONATEL est tributaire** : i) de l'intensification de sa stratégie de diversification géographique et par métiers, tantôt par croissance externe, tantôt par expansion organique; ii) de la réduction incrémentale du risque pays, qui serait la conséquence d'une amélioration du contexte macroéconomique de l'un ou plusieurs de ses marchés domestiques; iii) de la capacité du Groupe à compenser par davantage de volumes la compression tendancielle des rendements marginaux, conséquence de l'intensité compétitive; et iv) des possibilités qu'offre la technologie pour évoluer vers davantage d'activités connexes, tout en réussissant leur intégration aux métiers-cœurs du Groupe.

- **Une détérioration de la notation de SONATEL serait la conséquence** : i) de la dégradation prolongée du risque-pays sur plusieurs de ses marchés domestiques ; ii) d'une compression des marges à même d'affaiblir la capacité d'autofinancement et donc la propension du Groupe à déployer les investissements nécessaires au maintien de sa position concurrentielle en taille et en qualité ; iii) de l'affaiblissement de ses liens capitalistiques et/ou opérationnels avec le Groupe Orange ; ou iv) d'une politique d'endettement que WARA jugerait excessive au regard d'une notation dans la catégorie AA.

## Informations du marché

### Païement de dividendes

Sociétés	Exercice comptable	DBPA	DNPA	Date de paiement	Ex-dividende	DBPA exercice comptable passé	Evol
SERVAIR ABIDJAN	2018	183,28	123,72 41,24	27/05/2019 30 Sept 2019	23/05/2019 26/09/2019	109,97	+67%
BOA-BF	2018	418	366	02/05/2019	29/04/2019	409	+2%
SONATEL SN	2018	1 667	1 500	14/05/2019	10/05/2019	1 667	0%
BOA - MALI	2018	291,40	271	15/05/2019	13/05/2019	311,84	-7%
ECOBANK CI	2018	268	241	15/05/2019	13/05/2019	410	-35%
BOA -COTE D'IVOIRE	2018	340	306	20/05/2019	16/05/2019	328	+4%
BOA - BENIN	2018	438	416	22/05/2019	20/05/2019	438	0%
BOA - NIGER	2018	415	385,95	27/05/2019	23/05/2019	408	+2%
ONATEL BF	2018	467,84	409,36	03/06/2019	29/05/2019	415,95	+12%
BOA - SENEGAL	2018	178	160	03/06/2019	29/05/2019	178	0%
CORIS BANK BF	2018	459,43	402	05/07/2019	03/07/2019	384	+20%
BOLLORE CI	2018	185	166,5	06/06/2019	03/06/2019	185	0%
SICABLE CI	2018	83,33	75	03/06/2019	29/05/2019	111,11	-25%
SOLIBRA CI	2018	1 520	1 368	06/06/2019	03/06/2019	2 580	-41%
CIE CI	2018	88,04	79,23	09/08/2019	06/08/2019	35,5	+148%
CFAO CI	2018	35	31,5	23/07/2019	19/07/2019	23	+52%
TOTAL CI	2018	120,12	108,40	11/10/2019	09/10/2019	114,40	+5%
SODE CI	2018	300	270			300	0%
VIVO ENERGY CI	2018	71,43	64,286	02/08/2019	31/07/2019	47,62	+50%
SIB CI	2018	280	252	05/07/2019	03/07/2019	210	+33%
SMB CI	2018	500	450	30/08/2019	28/08/2019	125	+300%
TOTAL SN	2018	117	105,3	29/07/2019	25/07/2019	62,50	+87%
BICI CI	2018	203,2	182,9	17/07/2019	15/07/2019	236	-13,90%
ORAGROUP TG	2018	61	56,73	01/07/2019	27/06/2019	58	+5%
UNIWAX CI	2018	202	181,80	11/07/2019	09/07/2019	193	+5%
BERNABE CI	2018	50	45	19/07/2019	17/07/2019	70	-29%
FILTISAC CI	2018	119,33	110	31/07/2019	29/07/2019	176	-32%
SG CI	2018	225	206	31/07/2019	29/07/2019	645	-65%
SOGB CI	2018	140	126	15/07/2019	11/07/2019	480	-71%
NSIA BANQUE CI	2018	216	194,2	09/07/2019	05/07/2019	518	-58%
TRACTAFRIC CI	2018	10 692	9 623	18/09/2019	16/09/2019	4 266	+151%

DBPA= Dividende Brut Par Action

DNPA=Dividende Net Par Action

### Evénements sur obligations

- **Emprunt obligataire dénommé « TPCI 6,00% 2018-2026 »** : paiement des intérêts annuels le **19 octobre 2019**.
- **Emprunt obligataire dénommé « CRRH-UEMOA 6% 2013-2023 »** : paiement des intérêts semestriels et remboursement partiel du capital le **26 octobre 2019**.
- **Emprunt obligataire dénommé « TPCI 5,95% 2017-2024-B »** : paiement des intérêts semestriels le **10 novembre 2019**.

#### Disclaimer.

Le contenu et les informations fournies dans le cadre de cette publication ne sont d'aucune garantie, implicite ou explicite. La responsabilité de la SGI-BENIN ne peut être retenue directement ou indirectement suite à l'utilisation de ces informations par les lecteurs. Les analyses diffusées dans cette publication ne constituent qu'une aide à la décision et ne sauraient être une incitation à investir en bourse. Elles ne sont données qu'à titre indicatif et ne sauraient être assimilées à un quelconque conseil.

Sakinatou SIDI  
Directrice Générale  
ssidi@sgibenin.com

Adiss OREDOLA  
Directeur des Opérations  
aoredola@sgibenin.com

Martial C. KPASSE  
Chargé de Recherches & Analyses  
mkpasse@sgibenin.com