

Résumé du marché

La BRVM termine la séance de cotation du 14 octobre 2019 **dans le rouge**. En effet, le BRVM C a perdu **0,01%** à 139,99 points par rapport à la séance précédente. Par contre, le BRVM 10 a gagné **0,13%** à 133,52 points. Le titre **SODE CI** prend la tête du peloton des fortes hausses en s'adjugeant **+7,35%** à **3 215 FCFA**.

Titres	Cours	Var. jour	Volume	C. max	C. min	Flottant
5 plus fortes hausses						
SODE CI	3 215	+7,35%	198	3 215	3 000	49,53%
CFAO MOTORS CI	420	+5,00%	488	420	370	4,12%
SICABLE CI	825	+4,43%	80	825	825	48,70%
NSIA BANQUE CI	3 060	+3,38%	1 125	3 060	2 950	20,00%
UNIWAX CI	1 670	+3,09%	1 773	1 670	1 595	27,71%
5 plus fortes baisses						
SOLIBRA CI	40 100	-6,97%	12	40 100	40 100	18,60%
SERVAIR ABIDJAN	1 210	-6,92%	180	1 275	1 210	19,99%
NESTLE CI	560	-3,45%	170	575	560	19,13%
VIVO ENERGY CI	780	-2,50%	241	800	780	28,33%
BOA-MALI	800	-2,44%	3 989	820	790	21,45%

Top & Flop par secteur

Titres	Variation. Jour	Cours clôture	Cours veille
Finance			
NSIA BANQUE CI	+3,38%	3 060	2 960
BOA-MALI	-2,44%	800	820
Service public			
SODE CI	+7,35%	3 215	2 995
CIE CI	-0,84%	1 200	1 190
Distribution			
CFAO MOTORS CI	+5,00%	420	400
SERVAIR ABIDJAN	-6,92%	1 210	1 300
Industrie			
SICABLE CI	+4,43%	825	790
SOLIBRA CI	-6,97%	40 100	43 105
Agriculture			
-	-	-	-
SOGB CI	-1,37%	1 800	1 825
Transport			
-	-	-	-

Evolution des indices du marché

	14.10.2019	11.10.2019	Var. journalière	Var. 31.12.2018	Var. 02.01.2019
BRVM C	139,99	140,00	-0,01%	-18,72%	-18,48%
BRVM 10	133,52	133,34	+0,13%	-13,50%	-13,37%
Agriculture	61,04	61,46	-0,68%	-52,01%	-51,85%
Distribution	213,46	213,02	+0,21%	-20,30%	-20,45%
Industrie	37,37	38,25	-2,30%	-34,75%	-36,17%
Finance	53,80	53,90	-0,19%	-20,13%	-19,02%
Service public	436,13	434,28	+0,43%	-11,95%	-12,20%
Transport	342,90	342,90	0,00%	-29,51%	-29,16%
Autres	222,10	222,10	0,00%	+5,88%	+5,88%

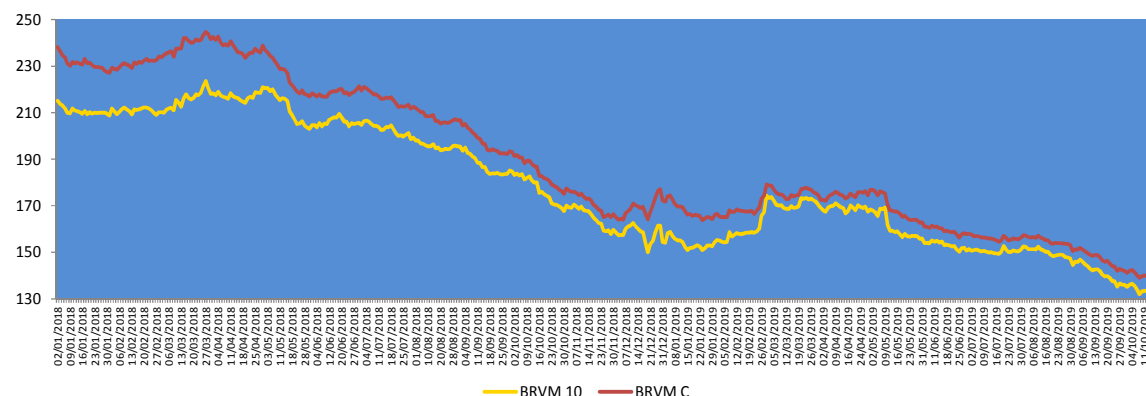

Evolution des indicateurs du marché

	14.10.2019	11.10.2019	Var. journalière	Var. 31.12.18	Var. 02.01.19
Volume/Actions	39 883	37 855	+5,36%	-86,03%	-71,39%
Valeur/Actions (M FCFA)	103,68	90,71	+14,30%	-93,20%	-92,36%
Volume/Obligations	35 021	2 738	+1179,07%	+248,43%	-
Valeur/Obligations (M FCFA)	345,84	27,27	+1168,21%	+248,70%	-
Capitalisation/Actions (Milliards FCFA)	4 167,33	4 167,56	-0,01%	-13,98%	-13,72%
Capitalisation/Obligations (Milliards FCFA)	4 018,53	4 018,53	0,00%	+17,17%	+17,17%
Taux de rendement moyen	10,73%	10,70%	+0,03 pt	+3,46 pts	+3,41 pts
Taux de rentabilité moyen	10,37%	11,09%	-0,72 pt	+2,76 pts	+2,49 pts
Ratio moyen de liquidité	1,59%	0,90%	+0,69 pt	-35,30 pts	-41,26 pts
Ratio moyen de couverture	26,96%	24,65%	+2,31 pts	-62,22 pts	-138,09 pts

Nos fonds communs de placement

Valeurs liquidatives des FCP

FCP	origine	09.10.19	08.10.19	Variations	
				Jour	origine
SAPHIR QUIETUDE	5 000	5 770,90	5 769,07	+0,03%	+15,42%
SAPHIR DYNAMIQUE	5 000	4 982,89	4 985,38	-0,05%	-0,34%

Le FCP SAPHIR QUIETUDE enregistre à la fin de la journée du 09 octobre 2019 une légère progression de **+0,03%**. Cette performance est de **+15,42%** depuis la valeur d'origine.

Le FCP SAPHIR DYNAMIQUE a connu une baisse de **0,05%**. Cette régression est de **0,34%** en comparaison à sa valeur d'origine.

Informations du marché

Sociétés cotées

- **SOCIETE IVOIRIENNE DE BANQUE CI**

L'agence de notation financière BLOOMFIELD INVESTMENT a octroyé à la **SIB CI**, la note **AA-** sur le **long terme** avec perspectives « **Stable** » et **A1** pour le **court terme** avec perspectives « **Stable** ». La **date d'expiration** de ces différentes notes est le **30 avril 2020**.

Les principaux facteurs de fragilité de la qualité de crédit sont les suivants :

- Une dégradation de la qualité du portefeuille de crédit qui ralentit la progression du résultat net ;
- Un environnement sociopolitique fragile.

- **BOA MALI**

L'agence de notation financière BLOOMFIELD INVESTMENT a octroyé à la **BOA MALI**, la note **A-** sur le **long terme** avec perspectives « **Stable** » et **A2** pour le **court terme** avec perspectives « **Stable** ». La **date d'expiration** de ces différentes notes est le **31 mai 2020**.

Les principaux facteurs de fragilité de la qualité de crédit sont les suivants :

- Une détérioration du coefficient d'exploitation ;
- Un volume du portefeuille de créance en souffrance important ;
- Une situation sécuritaire instable.

Sociétés cotées

- **NOTATION FINANCIERE DE SONATEL SN**

L'agence de notation financière WARA assigne à SONATEL la note de **long terme AA-**, en grade d'investissement, tandis que sa notation de **court terme** est **w-2**. La perspective attachée à ces notations est **stable**.

- **Une amélioration de la notation de SONATEL est tributaire** : i) de l'intensification de sa stratégie de diversification géographique et par métiers, tantôt par croissance externe, tantôt par expansion organique; ii) de la réduction incrémentale du risque pays, qui serait la conséquence d'une amélioration du contexte macroéconomique de l'un ou plusieurs de ses marchés domestiques; iii) de la capacité du Groupe à compenser par davantage de volumes la compression tendancielle des rendements marginaux, conséquence de l'intensité compétitive; et iv) des possibilités qu'offre la technologie pour évoluer vers davantage d'activités connexes, tout en réussissant leur intégration aux métiers-cœurs du Groupe.

- **Une détérioration de la notation de SONATEL serait la conséquence** : i) de la dégradation prolongée du risque-pays sur plusieurs de ses marchés domestiques ; ii) d'une compression des marges à même d'affaiblir la capacité d'autofinancement et donc la propension du Groupe à déployer les investissements nécessaires au maintien de sa position concurrentielle en taille et en qualité ; iii) de l'affaiblissement de ses liens capitalistiques et/ou opérationnels avec le Groupe Orange ; ou iv) d'une politique d'endettement que WARA jugerait excessive au regard d'une notation dans la catégorie AA.

Informations du marché

Païement de dividendes

Sociétés	Exercice comptable	DBPA	DNPA	Date de paiement	Ex-dividende	DBPA exercice comptable passé	Evol
SERVAIR ABIDJAN	2018	183,28	123,72 41,24	27/05/2019 30 Sept 2019	23/05/2019 26/09/2019	109,97	+67%
BOA-BF	2018	418	366	02/05/2019	29/04/2019	409	+2%
SONATEL SN	2018	1 667	1 500	14/05/2019	10/05/2019	1 667	0%
BOA - MALI	2018	291,40	271	15/05/2019	13/05/2019	311,84	-7%
ECOBANK CI	2018	268	241	15/05/2019	13/05/2019	410	-35%
BOA -COTE D'IVOIRE	2018	340	306	20/05/2019	16/05/2019	328	+4%
BOA - BENIN	2018	438	416	22/05/2019	20/05/2019	438	0%
BOA - NIGER	2018	415	385,95	27/05/2019	23/05/2019	408	+2%
ONATEL BF	2018	467,84	409,36	03/06/2019	29/05/2019	415,95	+12%
BOA - SENEGAL	2018	178	160	03/06/2019	29/05/2019	178	0%
CORIS BANK BF	2018	459,43	402	05/07/2019	03/07/2019	384	+20%
BOLLORE CI	2018	185	166,5	06/06/2019	03/06/2019	185	0%
SICABLE CI	2018	83,33	75	03/06/2019	29/05/2019	111,11	-25%
SOLIBRA CI	2018	1 520	1 368	06/06/2019	03/06/2019	2 580	-41%
CIE CI	2018	88,04	79,23	09/08/2019	06/08/2019	35,5	+148%
CFAO CI	2018	35	31,5	23/07/2019	19/07/2019	23	+52%
TOTAL CI	2018	120,12	108,40	11/10/2019	09/10/2019	114,40	+5%
SODE CI	2018	300	270			300	0%
VIVO ENERGY CI	2018	71,43	64,286	02/08/2019	31/07/2019	47,62	+50%
SIB CI	2018	280	252	05/07/2019	03/07/2019	210	+33%
SMB CI	2018	500	450	30/08/2019	28/08/2019	125	+300%
TOTAL SN	2018	117	105,3	29/07/2019	25/07/2019	62,50	+87%
BICI CI	2018	203,2	182,9	17/07/2019	15/07/2019	236	-13,90%
ORAGROUP TG	2018	61	56,73	01/07/2019	27/06/2019	58	+5%
UNIWAX CI	2018	202	181,80	11/07/2019	09/07/2019	193	+5%
BERNABE CI	2018	50	45	19/07/2019	17/07/2019	70	-29%
FILTISAC CI	2018	119,33	110	31/07/2019	29/07/2019	176	-32%
SG CI	2018	225	206	31/07/2019	29/07/2019	645	-65%
SOGB CI	2018	140	126	15/07/2019	11/07/2019	480	-71%
NSIA BANQUE CI	2018	216	194,2	09/07/2019	05/07/2019	518	-58%
TRACTAFRIC CI	2018	10 692	9 623	18/09/2019	16/09/2019	4 266	+151%

DBPA= Dividende Brut Par Action

DNPA=Dividende Net Par Action

Evénements sur obligations

- **Emprunt obligataire dénommé « TPCI 6,00% 2018-2026 »** : paiement des intérêts annuels le **19 octobre 2019**.
- **Emprunt obligataire dénommé « CRRH-UEMOA 6% 2013-2023 »** : paiement des intérêts semestriels et remboursement partiel du capital le **26 octobre 2019**.
- **Emprunt obligataire dénommé « TPCI 5,95% 2017-2024-B »** : paiement des intérêts semestriels le **10 novembre 2019**.
- **Emprunt obligataire dénommé « TPBF 6,50% 2017-2029 »** : paiement des intérêts semestriels le **06 novembre 2019**.

Disclaimer.

Le contenu et les informations fournies dans le cadre de cette publication ne sont d'aucune garantie, implicite ou explicite. La responsabilité de la SGI-BENIN ne peut être retenue directement ou indirectement suite à l'utilisation de ces informations par les lecteurs. Les analyses diffusées dans cette publication ne constituent qu'une aide à la décision et ne sauraient être une incitation à investir en bourse. Elles ne sont données qu'à titre indicatif et ne sauraient être assimilées à un quelconque conseil.

Sakinatou SIDI
Directrice Générale
ssidi@sgibenin.com

Adiss OREDOLA
Directeur des Opérations
aoredola@sgibenin.com

Martial C. KPASSE
Chargé de Recherches & Analyses
mkpasse@sgibenin.com