

### Résumé du marché

La BRVM termine la séance de cotation du 06 septembre 2019 **dans le rouge**. En effet, le BRVM C a perdu **0,51%** à 151,15 points par rapport à la séance précédente. Cette baisse est de **0,69%** à 145,88 points pour le BRVM 10. Le titre **SIB CI** prend la tête du peloton des fortes hausses en s'ajugeant **+2,94%** à **2 450 FCFA**.

Titres	Cours	Var. jour	Volume	C. max	C. min	Flottant
<b>5 plus fortes hausses</b>						
SIB COTE D'IVOIRE	2 450	<b>+2,94%</b>	1 601	2 450	2 390	20,00%
UNIWAX CI	1 960	<b>+2,08%</b>	125	1 960	1 960	27,71%
ECOBANK CI	2 880	<b>+1,59%</b>	1 926	2 880	2 800	20,44%
CFAO MOTORS CI	400	<b>+1,27%</b>	2 229	400	400	4,12%
NSIA BANQUE CI	3 230	<b>+1,10%</b>	587	3 230	3 145	20,00%
<b>5 plus fortes baisses</b>						
ETI TG	16	<b>-5,88%</b>	110 013	17	16	33,48%
SUCRIVOIRE CI	610	<b>-2,40%</b>	190	630	610	23,00%
BOA-SENEGAL	1 645	<b>-1,50%</b>	629	1 660	1 600	30,08%
BICI CI	3 800	<b>-1,30%</b>	66	3 800	3 795	32,51%
FILTISAC CI	1 200	<b>-0,83%</b>	20	1 200	1 200	33,48%

### Top & Flop par secteur

Titres	Variation. Jour	Cours clôture	Cours veille
<b>Finance</b>			
SIB COTE D'IVOIRE	<b>+2,94%</b>	2 450	2 380
ETI TG	<b>-5,88%</b>	16	17
<b>Service public</b>			
-	-	-	-
SONATEL SN	<b>-0,62%</b>	16 100	16 200
<b>Distribution</b>			
CFAO MOTORS CI	<b>+1,27%</b>	400	395
-	-	-	-
<b>Industrie</b>			
UNIWAX CI	<b>+2,08%</b>	1 960	1 920
FILTISAC CI	<b>-0,83%</b>	1 200	1 210
<b>Agriculture</b>			
-	-	-	-
SUCRIVOIRE CI	<b>-2,40%</b>	610	625
<b>Transport</b>			
-	-	-	-

### Evolution des indices du marché

	06.09.2019	05.09.2019	Var. journalière	Var. 31.12.2018	Var. 02.01.2019
BRVM C	151,15	151,92	<b>-0,51%</b>	<b>-12,24%</b>	<b>-11,98%</b>
BRVM 10	145,88	146,89	<b>-0,69%</b>	<b>-5,49%</b>	<b>-5,35%</b>
Agriculture	72,44	72,64	<b>-0,28%</b>	<b>-43,05%</b>	<b>-42,86%</b>
Distribution	221,96	221,28	<b>+0,31%</b>	<b>-17,12%</b>	<b>-17,28%</b>
Industrie	41,42	41,29	<b>+0,31%</b>	<b>-27,68%</b>	<b>-29,26%</b>
Finance	55,94	56,36	<b>-0,75%</b>	<b>-16,95%</b>	<b>-15,80%</b>
Service public	487,72	490,26	<b>-0,52%</b>	<b>-1,54%</b>	<b>-1,82%</b>
Transport	366,76	366,76	<b>0,00%</b>	<b>-24,61%</b>	<b>-24,23%</b>
Autres	215,93	215,93	<b>0,00%</b>	<b>+2,94%</b>	<b>+2,94%</b>

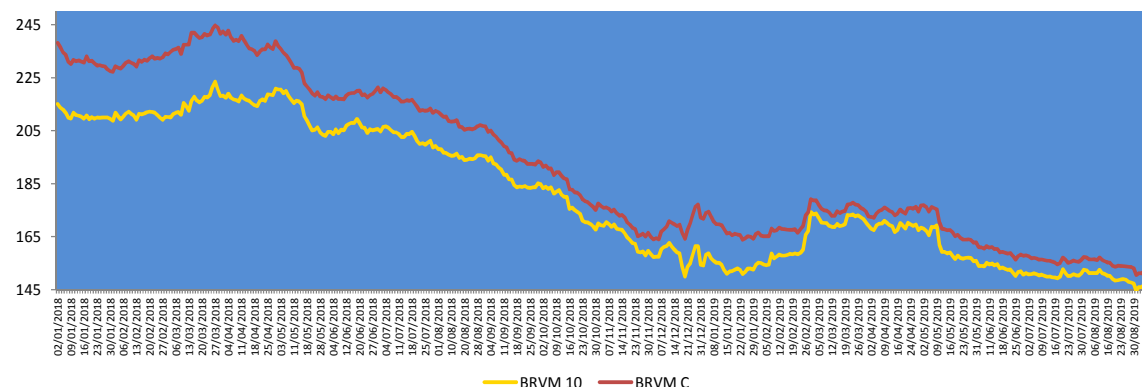

### Evolution des indicateurs du marché

	06.09.2019	05.09.2019	Var. journalière	Var. 31.12.18	Var. 02.01.19
Volume/Actions	149 604	835 746	<b>-82,10%</b>	<b>-47,61%</b>	<b>+7,31%</b>
Valeur/Actions (M FCFA)	256,32	145,86	<b>+75,73%</b>	<b>-83,18%</b>	<b>-81,10%</b>
Volume/Obligations	268	81 661	<b>-99,67%</b>	<b>-97,33%</b>	-
Valeur/Obligations (M FCFA)	2,68	816,33	<b>-99,67%</b>	<b>-97,30%</b>	-
Capitalisation/Actions (Milliards FCFA)	4 499,74	4 522,61	<b>-0,51%</b>	<b>-7,12%</b>	<b>-6,84%</b>
Capitalisation/Obligations (Milliards FCFA)	3 859,74	3 859,29	<b>+0,01%</b>	<b>+12,54%</b>	<b>+12,54%</b>
Taux de rendement moyen	9,25%	9,24%	<b>+0,01%</b>	<b>+1,98%</b>	<b>+1,93%</b>
Taux de rentabilité moyen	9,15%	9,75%	<b>-0,60%</b>	<b>+1,54%</b>	<b>+1,27%</b>
Ratio moyen de liquidité	3,94%	23,74%	<b>-19,80%</b>	<b>-32,95%</b>	<b>-38,91%</b>
Ratio moyen de couverture	8,60%	51,37%	<b>-42,77%</b>	<b>-80,58%</b>	<b>-156,45%</b>

## Nos fonds communs de placement

Valeurs liquidatives des FCP					
FCP	origine	05.09.19	04.09.19	Variations	
				Jour	origine
SAPHIR QUIETUDE	5 000	5 734,44	5 733,35	+0,02%	+14,69%
SAPHIR DYNAMIQUE	5 000	5 048,24	5 039,62	+0,17%	+0,96%

Le FCP SAPHIR QUIETUDE enregistre à la fin de la journée du 05 septembre 2019 une légère progression de **+0,02%**. Cette performance est de **+14,69%** depuis la valeur d'origine.

Le FCP SAPHIR DYNAMIQUE a gagné de **0,17%**. Cette hausse est de **+0,96%** en comparaison à sa valeur d'origine.

## Informations du marché

### Sociétés cotées

- **NSIA BANQUE CI**

La **Société Financière Internationale (IFC)**, un membre du Groupe de la Banque mondiale, et **NSIA BANQUE Côte d'Ivoire**, ont signé, le **28 juin 2019**, une convention visant à accompagner la banque dans le financement des très petites entreprises et des PME.

Elle se présente sous la forme d'un **mécanisme de partage des risques pour un montant maximum de 13 milliards FCFA** (soit 20 millions d'euros), qui garantit une couverture du risque du crédit à hauteur de 50% sur un portefeuille de PME éligibles identifiées par NSIA Banque Côte d'Ivoire.

Le projet fait partie du **programme de garantie de petits prêts d'IFC**, qui fournit des instruments de partage des risques aux banques clientes qui souhaitent accroître leurs prêts aux PME sur des marchés difficiles à desservir.

- **ECOBANK TRANSNATIONAL INCORPORATED**

ETI annonce la finalisation de la **cession de ses actions détenues par la Société Financière Internationale (IFC)** et des fonds gérés par la IFC Asset Management Company (AMC) à **Arise B.V.** En conséquence, Arise est devenu un actionnaire de référence dans ETI avec une **participation d'environ 14,1%**. J.P. Morgan Securities PLC a agi en tant qu'agent de placement unique et conseiller financier unique de IFC et des fonds gérés par AMC dans le cadre de cette transaction.

**Arise est l'un des principaux investisseurs privés dans les établissements financiers en Afrique subsaharienne** affichant un total bilan supérieur à 740 millions USD. La société a pour objectif de stimuler la croissance dans tous les sous-secteurs des services financiers en Afrique subsaharienne.

### Sociétés cotées

- **VIVO ENERGY CI : RAPPORT D'ACTIVITES DU 1<sup>er</sup> TRIMESTRE 2019**

Au **31/03/19** le **Chiffre d'Affaires** de la société s'affiche à **FCFA 88 056 millions** (soit une **hausse de 4%** comparativement à la même période de l'exercice précédent). Cette hausse est **due à l'effet combiné du volume et des marges**.

On note une **hausse du Résultat d'exploitation de 15% (FCFA 2 489 millions)** qui est due à l'amélioration des marges et à la maîtrise des frais de fonctionnement.

Le **Résultat Net est en hausse de 4%** pour s'établir à **FCFA 1 655 millions** contre FCFA 1 593 millions à la même période de l'exercice précédent.

**NB** : Il faut préciser que ces résultats n'ont pas fait l'objet d'une revue des commissaires aux comptes.

- **ONATEL BF : RESULTATS DU 1<sup>er</sup> SEMESTRE 2019**

Au **31/06/19** le **Chiffre d'Affaires** de la société s'affiche à **FCFA 78 361 millions** (soit une **baisse de 6,1%** comparativement à la même période de l'exercice précédent). Cette baisse des revenus est due aux fréquentes offres d'abondance et au développement de la data et le free roaming. Le point d'équilibre commence à être néanmoins atteint pour amorcer une phase de croissance. On note également une **baisse du Résultat d'exploitation de 20,3% (FCFA 21 495 millions)** avec toujours un effort continu sur les coûts des ventes et les charges opérationnelles afin de limiter l'impact du recul des revenus.

Le **Résultat Net affiche une baisse de 27,7%** pour s'établir à **FCFA 13 884 millions** contre FCFA 19 191 millions à la même période de l'exercice précédent.

Pour le reste de l'année, ONATEL-SA reste toujours déterminé à réaliser ses objectifs et de rendement projetés pour l'année 2019.

## Informations du marché

### Païement de dividendes

Sociétés	Exercice comptable	DBPA	DNPA	Date de paiement	Ex-dividende	DBPA exercice comptable passé	Evol
SERVAIR ABIDJAN	2018	183,28	123,72 41,24	27/05/2019 Sept 2019	23/05/2019	109,97	+67%
BOA-BF	2018	418	366	02/05/2019	29/04/2019	409	+2%
SONATEL SN	2018	1 667	1 500	14/05/2019	10/05/2019	1 667	0%
BOA - MALI	2018	291,40	271	15/05/2019	13/05/2019	311,84	-7%
ECOBANK CI	2018	268	241	15/05/2019	13/05/2019	410	-35%
BOA -CÔTE D'IVOIRE	2018	340	306	20/05/2019	16/05/2019	328	+4%
BOA - BENIN	2018	438	416	22/05/2019	20/05/2019	438	0%
BOA - NIGER	2018	415	385,95	27/05/2019	23/05/2019	408	+2%
ONATEL BF	2018	467,84	409,36	03/06/2019	29/05/2019	415,95	+12%
BOA - SENEGAL	2018	178	160	03/06/2019	29/05/2019	178	0%
CORIS BANK BF	2018	459,43	402	05/07/2019	03/07/2019	384	+20%
BOLLORE CI	2018	185	166,5	06/06/2019	03/06/2019	185	0%
SICABLE CI	2018	83,33	75	03/06/2019	29/05/2019	111,11	-25%
SOLIBRA CI	2018	1 520	1 368	06/06/2019	03/06/2019	2 580	-41%
CIE CI	2018	88,04	79,23	09/08/2019	06/08/2019	35,5	+148%
CFAO CI	2018	35	31,5	23/07/2019	19/07/2019	23	+52%
TOTAL CI	2018	120,12	108,40	30/09/2019		114,40	+5%
SODE CI	2018	300	270			300	0%
VIVO ENERGY CI	2018	71,43	64,286	02/08/2019	31/07/2019	47,62	+50%
SIB CI	2018	280	252	05/07/2019	03/07/2019	210	+33%
SMB CI	2018	500	450	30/08/2019	28/08/2019	125	+300%
TOTAL SN	2018	117	105,3	29/07/2019	25/07/2019	62,50	+87%
BICI CI	2018	203,2	182,9	17/07/2019	15/07/2019	236	-13,90%
ORAGROUP TG	2018	61	56,73	01/07/2019	27/06/2019	58	+5%
UNIWAX CI	2018	202	181,80	11/07/2019	09/07/2019	193	+5%
BERNABE CI	2018	50	45	19/07/2019	17/07/2019	70	-29%
FILTISAC CI	2018	119,33	110	31/07/2019	29/07/2019	176	-32%
SG CI	2018	225	206	31/07/2019	29/07/2019	645	-65%
SOGB CI	2018	140	126	15/07/2019	11/07/2019	480	-71%
NSIA BANQUE CI	2018	216	194,2	09/07/2019	05/07/2019	518	-58%
TRACTAFRIC CI	2018	10 692	9 623	18/09/2019	16/09/2019	4 266	+151%

DBPA= Dividende Brut Par Action

DNPA=Dividende Net Par Action

### Evénements sur obligations

- **Emprunt obligataire dénommé « SUKUK ETAT DE CÔTE D'IVOIRE 5,75% 2016-2023 »** : paiement des profits semestriels le **07 septembre 2019**.
- **Emprunt obligataire dénommé « BIDC-EBID 6,50% 2014-2021 »** : paiement des intérêts semestriels et remboursement partiel du capital le **28 septembre 2019**.
- **Emprunt obligataire dénommé « SENELEC 6,50% 2018-2025 »** : paiement des intérêts semestriels le **27 septembre 2019**.

#### Disclaimer.

Le contenu et les informations fournies dans le cadre de cette publication ne sont d'aucune garantie, implicite ou explicite. La responsabilité de la SGI-BENIN ne peut être retenue directement ou indirectement suite à l'utilisation de ces informations par les lecteurs. Les analyses diffusées dans cette publication ne constituent qu'une aide à la décision et ne sauraient être une incitation à investir en bourse. Elles ne sont données qu'à titre indicatif et ne sauraient être assimilées à un quelconque conseil.

Sakinatou SIDI  
Directrice Générale  
ssidi@sgibenin.com

Adiss OREDOLA  
Directeur des Opérations  
aoredola@sgibenin.com

Martial C. KPASSE  
Chargé de Recherches & Analyses  
mkpasse@sgibenin.com