

Résumé du marché

La BRVM termine la séance de cotation du 09 septembre 2019 **dans le rouge**. En effet, le BRVM C a cédé **0,47%** à 150,44 points par rapport à la séance précédente. Cette baisse est de **0,64%** à 144,94 points pour le BRVM 10. Le titre **SUCRIVOIRE CI** prend la tête du peloton des fortes hausses en s'ajugeant **+6,56%** à **650 FCFA**.

Titres	Cours	Var. jour	Volume	C. max	C. min	Flottant
5 plus fortes hausses						
SUCRIVOIRE CI	650	+6,56%	200	650	650	23,00%
TOTAL CI	1 400	+6,06%	390	1 400	1 400	27,01%
CFAO MOTORS CI	420	+5,00%	84	420	420	4,12%
CROWN SIEM CI	170	+3,03%	44	170	165	10,42%
PALM CI	970	+2,65%	1 225	970	945	32,90%
5 plus fortes baisses						
SMB CI	3 790	-5,01%	40	4 000	3 790	16,50%
SG CI	8 650	-3,89%	247	9 000	8 650	43,35%
NESTLE CI	625	-3,85%	119	650	625	19,13%
BERNABE CI	1 355	-3,21%	180	1 400	1 355	34,92%
SOGB CI	1 745	-1,97%	47	1 775	1 745	26,84%

Top & Flop par secteur

Titres	Variation. Jour	Cours clôture	Cours veille
Finance			
BOA SN	+1,52%	1 670	1 645
SG CI	-3,89%	8 650	9 000
Service public			
-	-	-	-
CIE CI	-1,86%	1 320	1 345
Distribution			
TOTAL CI	+6,06%	1 400	1 320
BERNABE CI	-3,21%	1 355	1 400
Industrie			
CROWN SIEM CI	+3,03%	170	165
SMB CI	-5,01%	3 790	3 990
Agriculture			
SUCRIVOIRE CI	+6,56%	650	610
SOGB CI	-1,97%	1 745	1 780
Transport			
-	-	-	-

Evolution des indices du marché

	09.09.2019	06.09.2019	Var. journalière	Var. 31.12.2018	Var. 02.01.2019
BRVM C	150,44	151,15	-0,47%	-12,66%	-12,40%
BRVM 10	144,94	145,88	-0,64%	-6,10%	-5,96%
Agriculture	72,72	72,44	+0,39%	-42,83%	-42,64%
Distribution	228,05	221,96	+2,74%	-14,85%	-15,01%
Industrie	41,07	41,42	-0,85%	-28,29%	-29,85%
Finance	55,53	55,94	-0,73%	-17,56%	-16,42%
Service public	484,05	487,72	-0,75%	-2,28%	-2,56%
Transport	366,76	366,76	0,00%	-24,61%	-24,23%
Autres	215,93	215,93	0,00%	+2,94%	+2,94%

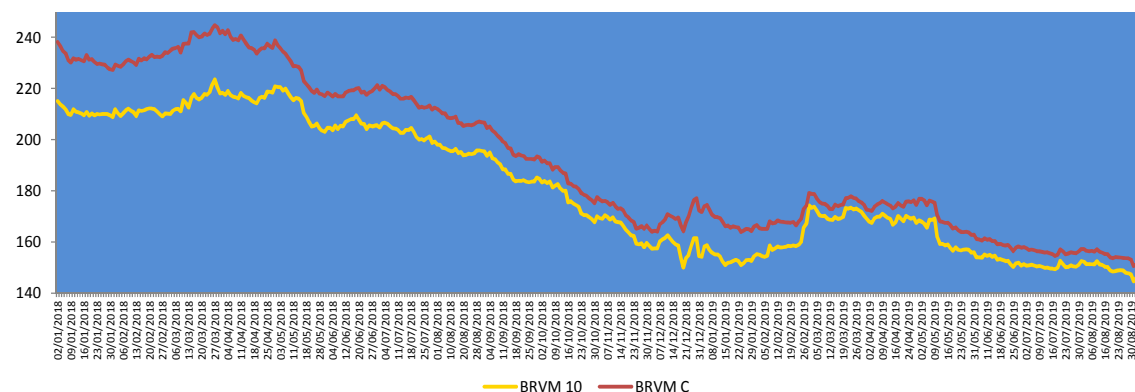
**Evolution des indicateurs du marché**

	09.09.2019	06.09.2019	Var. journalière	Var. 31.12.18	Var. 02.01.19
Volume/Actions	132 397	149 604	-11,50%	-53,63%	-5,03%
Valeur/Actions (M FCFA)	458,31	256,32	+78,80%	-69,93%	-66,21%
Volume/Obligations	179	268	-33,21%	-98,22%	-
Valeur/Obligations (M FCFA)	1,79	2,68	-33,21%	-98,20%	-
Capitalisation/Actions (Milliards FCFA)	4 478,37	4 499,74	-0,47%	-7,56%	-7,28%
Capitalisation/Obligations (Milliards FCFA)	3 841,79	3 859,74	-0,47%	+12,02%	+12,02%
Taux de rendement moyen	9,22%	9,25%	-0,03 pt	+1,95 pt	+1,90 pt
Taux de rentabilité moyen	9,01%	9,15%	-0,14 pt	+1,40 pt	+1,13 pt
Ratio moyen de liquidité	4,58%	3,94%	+0,64 pt	-32,31 pts	-38,27 pts
Ratio moyen de couverture	39,59%	8,60%	+30,99 pts	-49,59 pts	-125,46 pts

Nos fonds communs de placement

Valeurs liquidatives des FCP					
FCP	origine	09.09.19	06.09.19	Variations	
				Jour	origine
SAPHIR QUIETUDE	5 000	5 737,48	5 735,20	+0,04%	+14,75%
SAPHIR DYNAMIQUE	5 000	5 045,19	5 049,46	-0,08%	+0,90%

Le FCP SAPHIR QUIETUDE enregistre à la fin de la journée du 09 septembre 2019 une légère progression de **+0,04%**. Cette performance est de **+14,75%** depuis la valeur d'origine.

Le FCP SAPHIR DYNAMIQUE a perdu de **0,08%**. Par contre, on note une hausse de **+0,90%** en comparaison à sa valeur d'origine.

Informations du marché

Sociétés cotées

- **BOA BURKINA FASO**

L'agence de notation financière BLOOMFIELD INVESTMENT a octroyé à la **BOA BUKINA FASO**, la note **A** sur le **long terme** avec perspectives « **Stable** » et **A1** pour le **court terme** avec perspectives « **Stable** ». La **date d'expiration** de ces différentes notes est le **30 juin 2020**.

Les principaux facteurs de fragilité de la qualité de crédit sont les suivants :

- Un retard dans la mise en œuvre de la stratégie orientée vers les PME, en raison de l'environnement économique peu favorable ;
- Une situation sécuritaire fragile.

- **BOA COTE D'IVOIRE**

L'agence de notation financière BLOOMFIELD INVESTMENT a octroyé à la **BOA COTE D'IVOIRE**, la note **A** sur le **long terme** avec perspectives « **Stable** » et **A2** pour le **court terme** avec perspectives « **Stable** ». La **date d'expiration** de ces différentes notes est le **31 mai 2020**.

Les principaux facteurs de fragilité de la qualité de crédit sont les suivants :

- une capacité du management à atteindre ses objectifs stratégiques à démontrer ;
- un recul global du positionnement et des parts de marché ;
- une contreperformance en termes de collecte de ressources et d'octroi de crédits ;
- une contraction de la marge d'intérêt, en lien avec l'activité de placement ;
- une hausse du coefficient d'exploitation, imputable aux nouvelles agences ;
- une situation politique et sécuritaire fragile.

Sociétés cotées

- **BOA BENIN**

L'agence de notation financière BLOOMFIELD INVESTMENT a octroyé à la **BOA BENIN**, la note **A+** sur le **long terme** avec perspectives « **Stable** » et **A1** pour le **court terme** avec perspectives « **Stable** ». La **date d'expiration** de ces différentes notes est le **30 avril 2020**.

Les principaux facteurs de fragilité de la qualité de crédit sont les suivants :

- une capacité à déployer la stratégie de financement des PME à démontrer ;
- une dégradation du coefficient d'exploitation liée au recul du Produit Net Bancaire ;
- une économie relativement peu diversifiée, s'appuyant essentiellement sur la filière coton et les échanges commerciaux avec le Nigéria.

- **ONATEL BF : RESULTATS DU 1^{er} SEMESTRE 2019**

Au **31/06/19** le **Chiffre d'Affaires** de la société s'affiche à **FCFA 78 361 millions** (soit une **baisse de 6,1%** comparativement à la même période de l'exercice précédent). Cette baisse des revenus est due aux fréquentes offres d'abondance et au développement de la data et le free roaming. Le point d'équilibre commence à être néanmoins atteint pour amorcer une phase de croissance. On note également une **baisse du Résultat d'exploitation de 20,3% (FCFA 21 495 millions)** avec toujours un effort continu sur les coûts des ventes et les charges opérationnelles afin de limiter l'impact du recul des revenus.

Le **Résultat Net affiche une baisse de 27,7%** pour s'établir à **FCFA 13 884 millions** contre FCFA 19 191 millions à la même période de l'exercice précédent.

Pour le reste de l'année, ONATEL-SA reste toujours déterminé à réaliser ses objectifs et de rendement projetés pour l'année 2019.

Informations du marché

Païement de dividendes

Sociétés	Exercice comptable	DBPA	DNPA	Date de paiement	Ex-dividende	DBPA exercice comptable passé	Evol
SERVAIR ABIDJAN	2018	183,28	123,72 41,24	27/05/2019 Sept 2019	23/05/2019	109,97	+67%
BOA-BF	2018	418	366	02/05/2019	29/04/2019	409	+2%
SONATEL SN	2018	1 667	1 500	14/05/2019	10/05/2019	1 667	0%
BOA - MALI	2018	291,40	271	15/05/2019	13/05/2019	311,84	-7%
ECOBANK CI	2018	268	241	15/05/2019	13/05/2019	410	-35%
BOA -COTE D'IVOIRE	2018	340	306	20/05/2019	16/05/2019	328	+4%
BOA - BENIN	2018	438	416	22/05/2019	20/05/2019	438	0%
BOA - NIGER	2018	415	385,95	27/05/2019	23/05/2019	408	+2%
ONATEL BF	2018	467,84	409,36	03/06/2019	29/05/2019	415,95	+12%
BOA - SENEGAL	2018	178	160	03/06/2019	29/05/2019	178	0%
CORIS BANK BF	2018	459,43	402	05/07/2019	03/07/2019	384	+20%
BOLLORE CI	2018	185	166,5	06/06/2019	03/06/2019	185	0%
SICABLE CI	2018	83,33	75	03/06/2019	29/05/2019	111,11	-25%
SOLIBRA CI	2018	1 520	1 368	06/06/2019	03/06/2019	2 580	-41%
CIE CI	2018	88,04	79,23	09/08/2019	06/08/2019	35,5	+148%
CFAO CI	2018	35	31,5	23/07/2019	19/07/2019	23	+52%
TOTAL CI	2018	120,12	108,40	30/09/2019		114,40	+5%
SODE CI	2018	300	270			300	0%
VIVO ENERGY CI	2018	71,43	64,286	02/08/2019	31/07/2019	47,62	+50%
SIB CI	2018	280	252	05/07/2019	03/07/2019	210	+33%
SMB CI	2018	500	450	30/08/2019	28/08/2019	125	+300%
TOTAL SN	2018	117	105,3	29/07/2019	25/07/2019	62,50	+87%
BICI CI	2018	203,2	182,9	17/07/2019	15/07/2019	236	-13,90%
ORAGROUP TG	2018	61	56,73	01/07/2019	27/06/2019	58	+5%
UNIWAX CI	2018	202	181,80	11/07/2019	09/07/2019	193	+5%
BERNABE CI	2018	50	45	19/07/2019	17/07/2019	70	-29%
FILTISAC CI	2018	119,33	110	31/07/2019	29/07/2019	176	-32%
SG CI	2018	225	206	31/07/2019	29/07/2019	645	-65%
SOGB CI	2018	140	126	15/07/2019	11/07/2019	480	-71%
NSIA BANQUE CI	2018	216	194,2	09/07/2019	05/07/2019	518	-58%
TRACTAFRIC CI	2018	10 692	9 623	18/09/2019	16/09/2019	4 266	+151%

DBPA= Dividende Brut Par Action

DNPA=Dividende Net Par Action

Evénements sur obligations

- **Emprunt obligataire dénommé « BIDC-EBID 6,50% 2014-2021 »** : paiement des intérêts semestriels et remboursement partiel du capital le **28 septembre 2019**.
- **Emprunt obligataire dénommé « SENELEC 6,50% 2018-2025 »** : paiement des intérêts semestriels le **27 septembre 2019**.

Disclaimer.

Le contenu et les informations fournies dans le cadre de cette publication ne sont d'aucune garantie, implicite ou explicite. La responsabilité de la SGI-BENIN ne peut être retenue directement ou indirectement suite à l'utilisation de ces informations par les lecteurs. Les analyses diffusées dans cette publication ne constituent qu'une aide à la décision et ne sauraient être une incitation à investir en bourse. Elles ne sont données qu'à titre indicatif et ne sauraient être assimilées à un quelconque conseil.

Sakinatou SIDI
Directrice Générale
ssidi@sgibenin.com

Adiss OREDOLA
Directeur des Opérations
aoredola@sgibenin.com

Martial C. KPASSE
Chargé de Recherches & Analyses
mkpasse@sgibenin.com