

## Résumé du marché

La BRVM termine la séance de cotation du 19 septembre 2019 **dans le rouge**. En effet, le BRVM C a perdu **0,45%** à 145,89 points par rapport à la séance précédente. Cette chute est de **0,51%** à 139,61 points pour le BRVM 10. Le titre **SICABLE CI** prend la tête du peloton des fortes hausses en s'adjugeant **+5,56%** à **950 FCFA**.

Titres	Cours	Var. jour	Volume	C. max	C. min	Flottant
<b>5 plus fortes hausses</b>						
SICABLE CI	950	<b>+5,56%</b>	01	950	950	48,70%
SODE CI	3 000	<b>+4,53%</b>	145	3 000	3 000	49,53%
NEI-CEDA CI	255	<b>+2,00%</b>	120	255	255	17,99%
CIE CI	1 290	<b>+0,39%</b>	9 088	1 300	1 240	30,95%
BOA-BURKINA FASO	3 605	<b>+0,14%</b>	10	3 605	3 605	29,10%
<b>5 plus fortes baisses</b>						
FILTISAC CI	1 100	<b>-6,78%</b>	60	1 180	1 100	33,48%
PALM CI	930	<b>-6,53%</b>	373	930	925	32,90%
SMB CI	3 750	<b>-5,06%</b>	185	3 750	3 750	16,50%
AIR LIQUIDE CI	310	<b>-4,62%</b>	368	345	305	27,92%
NESTLE CI	625	<b>-3,10%</b>	219	625	625	19,13%

## Top &amp; Flop par secteur

Titres	Variation. Jour	Cours clôture	Cours veille
<b>Finance</b>			
BOA-BURKINA FASO	<b>+0,14%</b>	3 605	3 600
SIB CI	<b>-2,29%</b>	2 345	2 400
<b>Service public</b>			
SODE CI	<b>+4,53%</b>	3 000	2 870
SONATEL SN	<b>-0,65%</b>	15 295	15 395
<b>Distribution</b>			
-	-	-	-
VIVO ENERGY CI	<b>-1,23%</b>	800	810
<b>Industrie</b>			
SICABLE CI	<b>+5,56%</b>	950	900
FILTISAC CI	<b>-6,78%</b>	1 100	1 180
<b>Agriculture</b>			
-	-	-	-
PALM CI	<b>-6,53%</b>	930	995
<b>Transport</b>			
-	-	-	-

## Evolution des indices du marché

	19.09.2019	18.09.2019	Var. journalière	Var. 31.12.2018	Var. 02.01.2019
BRVM C	145,89	146,55	<b>-0,45%</b>	<b>-15,30%</b>	<b>-15,05%</b>
BRVM 10	139,61	140,32	<b>-0,51%</b>	<b>-9,56%</b>	<b>-9,41%</b>
Agriculture	68,65	69,53	<b>-1,27%</b>	<b>-46,03%</b>	<b>-45,85%</b>
Distribution	221,26	221,74	<b>-0,22%</b>	<b>-17,38%</b>	<b>-17,54%</b>
Industrie	39,10	39,69	<b>-1,49%</b>	<b>-31,73%</b>	<b>-33,22%</b>
Finance	54,73	54,92	<b>-0,35%</b>	<b>-18,75%</b>	<b>-17,62%</b>
Service public	463,20	465,32	<b>-0,46%</b>	<b>-6,49%</b>	<b>-6,75%</b>
Transport	366,76	366,76	<b>0,00%</b>	<b>-24,61%</b>	<b>-24,23%</b>
Autres	215,93	215,93	<b>0,00%</b>	<b>+2,94%</b>	<b>+2,94%</b>

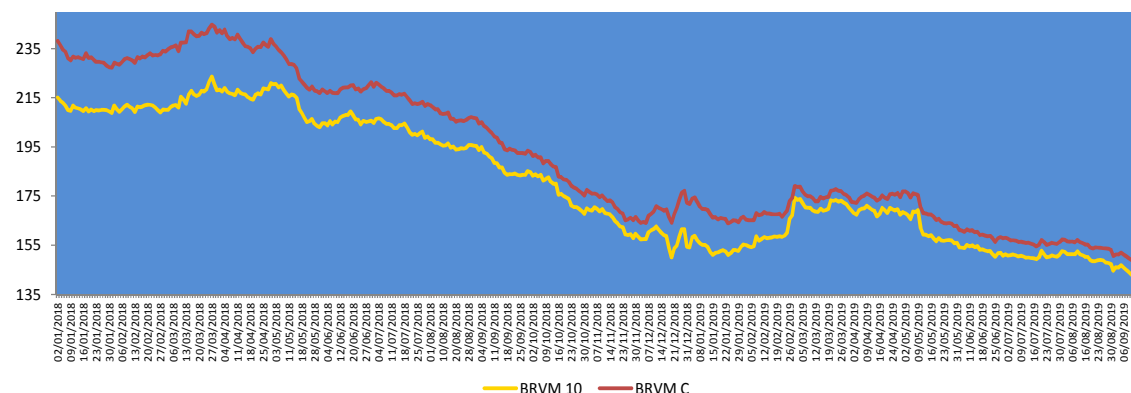

## Evolution des indicateurs du marché

	19.09.2019	18.09.2019	Var. journalière	Var. 31.12.18	Var. 02.01.19
Volume/Actions	471 678	140 262	<b>+236,28%</b>	<b>+65,18%</b>	<b>+238,34%</b>
Valeur/Actions (M FCFA)	139,86	73,38	<b>+90,60%</b>	<b>-90,82%</b>	<b>-89,69%</b>
Volume/Obligations	272	479	<b>-43,22%</b>	<b>-97,29%</b>	-
Valeur/Obligations (M FCFA)	2,40	4,78	<b>-49,79%</b>	<b>-97,58%</b>	-
Capitalisation/Actions (Milliards FCFA)	4 342,94	4 362,66	<b>-0,45%</b>	<b>-10,35%</b>	<b>-10,09%</b>
Capitalisation/Obligations (Milliards FCFA)	3 841,44	3 841,44	<b>0,00%</b>	<b>+12,01%</b>	<b>+12,01%</b>
Taux de rendement moyen	9,57%	9,47%	<b>+0,10 pt</b>	<b>+2,30 pts</b>	<b>+2,25 pts</b>
Taux de rentabilité moyen	9,37%	8,61%	<b>+0,76 pt</b>	<b>+1,76 pt</b>	<b>+1,49 pt</b>
Ratio moyen de liquidité	24,24%	4,16%	<b>+20,08 pts</b>	<b>-12,65 pts</b>	<b>-18,61 pts</b>
Ratio moyen de couverture	59,45%	35,61%	<b>+23,84 pts</b>	<b>-29,73 pts</b>	<b>-105,60 pts</b>

## Nos fonds communs de placement

Valeurs liquidatives des FCP					
FCP	origine	18.09.19	17.09.19	Variations	
				Jour	origine
SAPHIR QUIETUDE	5 000	5 757,30	5 756,34	+0,02%	+15,15%
SAPHIR DYNAMIQUE	5 000	5 009,00	5 013,06	-0,08%	+0,18%

Le FCP SAPHIR QUIETUDE enregistre à la fin de la journée du 18 septembre 2019 une légère progression de **+0,02%**. Cette performance est de **+15,15%** depuis la valeur d'origine.

Le FCP SAPHIR DYNAMIQUE a cédé **0,08%**. Par contre, on note une hausse de **0,18%** en comparaison à sa valeur d'origine.

## Informations du marché

### Sociétés cotées

- **BOA BURKINA FASO**

L'agence de notation financière BLOOMFIELD INVESTMENT a octroyé à la **BOA BUKINA FASO**, la note **A** sur le **long terme** avec perspectives « **Stable** » et **A1** pour le **court terme** avec perspectives « **Stable** ». La **date d'expiration** de ces différentes notes est le **30 juin 2020**.

**Les principaux facteurs de fragilité de la qualité de crédit sont les suivants :**

- Un retard dans la mise en œuvre de la stratégie orientée vers les PME, en raison de l'environnement économique peu favorable ;
- Une situation sécuritaire fragile.

- **BOA COTE D'IVOIRE**

L'agence de notation financière BLOOMFIELD INVESTMENT a octroyé à la **BOA COTE D'IVOIRE**, la note **A** sur le **long terme** avec perspectives « **Stable** » et **A2** pour le **court terme** avec perspectives « **Stable** ». La **date d'expiration** de ces différentes notes est le **31 mai 2020**.

**Les principaux facteurs de fragilité de la qualité de crédit sont les suivants :**

- une capacité du management à atteindre ses objectifs stratégiques à démontrer ;
- un recul global du positionnement et des parts de marché ;
- une contreperformance en termes de collecte de ressources et d'octroi de crédits ;
- une contraction de la marge d'intérêt, en lien avec l'activité de placement ;
- une hausse du coefficient d'exploitation, imputable aux nouvelles agences ;
- une situation politique et sécuritaire fragile.

### Sociétés cotées

- **BOA BENIN**

L'agence de notation financière BLOOMFIELD INVESTMENT a octroyé à la **BOA BENIN**, la note **A+** sur le **long terme** avec perspectives « **Stable** » et **A1** pour le **court terme** avec perspectives « **Stable** ». La **date d'expiration** de ces différentes notes est le **30 avril 2020**.

**Les principaux facteurs de fragilité de la qualité de crédit sont les suivants :**

- une capacité à déployer la stratégie de financement des PME à démontrer ;
- une dégradation du coefficient d'exploitation liée au recul du Produit Net Bancaire ;
- une économie relativement peu diversifiée, s'appuyant essentiellement sur la filière coton et les échanges commerciaux avec le Nigéria.

- **ONATEL BF : RESULTATS DU 1<sup>er</sup> SEMESTRE 2019**

Au **31/06/19** le **Chiffre d'Affaires** de la société s'affiche à **FCFA 78 361 millions** (soit une **baisse de 6,1%** comparativement à la même période de l'exercice précédent). Cette baisse des revenus est due aux fréquentes offres d'abondance et au développement de la data et le free roaming. Le point d'équilibre commence à être néanmoins atteint pour amorcer une phase de croissance. On note également une **baisse du Résultat d'exploitation de 20,3% (FCFA 21 495 millions)** avec toujours un effort continu sur les coûts des ventes et les charges opérationnelles afin de limiter l'impact du recul des revenus.

Le **Résultat Net affiche une baisse de 27,7%** pour s'établir à **FCFA 13 884 millions** contre FCFA 19 191 millions à la même période de l'exercice précédent.

Pour le reste de l'année, ONATEL-SA reste toujours déterminé à réaliser ses objectifs et de rendement projetés pour l'année 2019.

## Informations du marché

### Païement de dividendes

Sociétés	Exercice comptable	DBPA	DNPA	Date de paiement	Ex-dividende	DBPA exercice comptable passé	Evol
SERVAIR ABIDJAN	2018	183,28	123,72 41,24	27/05/2019 30 Sept 2019	23/05/2019 26/09/2019	109,97	+67%
BOA-BF	2018	418	366	02/05/2019	29/04/2019	409	+2%
SONATEL SN	2018	1 667	1 500	14/05/2019	10/05/2019	1 667	0%
BOA - MALI	2018	291,40	271	15/05/2019	13/05/2019	311,84	-7%
ECOBANK CI	2018	268	241	15/05/2019	13/05/2019	410	-35%
BOA - COTE D'IVOIRE	2018	340	306	20/05/2019	16/05/2019	328	+4%
BOA - BENIN	2018	438	416	22/05/2019	20/05/2019	438	0%
BOA - NIGER	2018	415	385,95	27/05/2019	23/05/2019	408	+2%
ONATEL BF	2018	467,84	409,36	03/06/2019	29/05/2019	415,95	+12%
BOA - SENEGAL	2018	178	160	03/06/2019	29/05/2019	178	0%
CORIS BANK BF	2018	459,43	402	05/07/2019	03/07/2019	384	+20%
BOLLORE CI	2018	185	166,5	06/06/2019	03/06/2019	185	0%
SICABLE CI	2018	83,33	75	03/06/2019	29/05/2019	111,11	-25%
SOLIBRA CI	2018	1 520	1 368	06/06/2019	03/06/2019	2 580	-41%
CIE CI	2018	88,04	79,23	09/08/2019	06/08/2019	35,5	+148%
CFAO CI	2018	35	31,5	23/07/2019	19/07/2019	23	+52%
TOTAL CI	2018	120,12	108,40	30/09/2019		114,40	+5%
SODE CI	2018	300	270			300	0%
VIVO ENERGY CI	2018	71,43	64,286	02/08/2019	31/07/2019	47,62	+50%
SIB CI	2018	280	252	05/07/2019	03/07/2019	210	+33%
SMB CI	2018	500	450	30/08/2019	28/08/2019	125	+300%
TOTAL SN	2018	117	105,3	29/07/2019	25/07/2019	62,50	+87%
BICI CI	2018	203,2	182,9	17/07/2019	15/07/2019	236	-13,90%
ORAGROUP TG	2018	61	56,73	01/07/2019	27/06/2019	58	+5%
UNIWAX CI	2018	202	181,80	11/07/2019	09/07/2019	193	+5%
BERNABE CI	2018	50	45	19/07/2019	17/07/2019	70	-29%
FILTISAC CI	2018	119,33	110	31/07/2019	29/07/2019	176	-32%
SG CI	2018	225	206	31/07/2019	29/07/2019	645	-65%
SOGB CI	2018	140	126	15/07/2019	11/07/2019	480	-71%
NSIA BANQUE CI	2018	216	194,2	09/07/2019	05/07/2019	518	-58%
TRACTAFRIC CI	2018	10 692	9 623	18/09/2019	16/09/2019	4 266	+151%

DBPA= Dividende Brut Par Action

DNPA=Dividende Net Par Action

### Evénements sur obligations

- **Emprunt obligataire dénommé « BIDC-EBID 6,50% 2014-2021 »** : paiement des intérêts semestriels et remboursement partiel du capital le **28 septembre 2019**.
- **Emprunt obligataire dénommé « SENELEC 6,50% 2018-2025 »** : paiement des intérêts semestriels le **27 septembre 2019**.
- **Première cotation des emprunts obligataires « TPCI 5,75% 2019-2026 » et TPCI 2,23% 2019-2026** : le **26 septembre 2019**.
- **Emprunt obligataire dénommé « TPCI 6,25% 2017-2029 »** : paiement des intérêts semestriels et remboursement partiel du capital le **30 septembre 2019**.
- **Première cotation de l'emprunt obligataire « Trésor Public du Niger 6,50% 2019-2026 »** : le **08 octobre 2019**.
- **Emprunt obligataire dénommé « ETAT DU MALI 6,50% 2018-2025 »** : paiement des intérêts annuel le **07 octobre 2019**.
- **Emprunt obligataire dénommé « TPCI 5,85% 2015-2022 »** : paiement des intérêts semestriels et remboursement partiel du capital le **05 octobre 2019**.

#### Disclaimer.

Le contenu et les informations fournies dans le cadre de cette publication ne sont d'aucune garantie, implicite ou explicite. La responsabilité de la SGI-BENIN ne peut être retenue directement ou indirectement suite à l'utilisation de ces informations par les lecteurs. Les analyses diffusées dans cette publication ne constituent qu'une aide à la décision et ne sauraient être une incitation à investir en bourse. Elles ne sont données qu'à titre indicatif et ne sauraient être assimilées à un quelconque conseil.

Sakinatou SIDI  
Directrice Générale  
ssidi@sgibenin.com

Adiss OREDOLA  
Directeur des Opérations  
aoredola@sgibenin.com

Martial C. KPASSE  
Chargé de Recherches & Analyses  
mkpasse@sgibenin.com