

Résumé du marché

La BRVM termine la séance de cotation du 20 septembre 2019 **dans le vert**. En effet, le BRVM C a gagné **0,29%** à 146,32 points par rapport à la séance précédente (-1,70% de variation hebdomadaire). Ce regain est de **0,16%** à 139,84 points pour le BRVM 10 (-1,96% de variation hebdomadaire). Le titre **BICI CI** prend la tête du peloton des fortes hausses en s'adjugeant **+7,41%** à **4 565 FCFA**.

Titres	Cours	Var. jour	Volume	C. max	C. min	Flottant
5 plus fortes hausses						
BICI CI	4 565	+7,41%	656	4 565	4 250	32,51%
CFAO MOTORS CI	445	+7,23%	40	445	445	4,12%
ETI TG	16	+6,67%	23 466	16	15	33,48%
FILTISAC CI	1 155	+5,00%	45	1 155	1 100	33,48%
BOA-COTE D'IVOIRE	2 690	+3,07%	258	2 690	2 615	27,63%
5 plus fortes baisses						
BERNABE CI	1 390	-7,33%	04	1 390	1 390	34,92%
SAPH CI	1 460	-7,30%	10	1 460	1 460	23,54%
CIE CI	1 220	-5,43%	704	1 300	1 220	30,95%
BOA-NIGER	3 400	-2,86%	1 816	3 500	3 400	40,52%
BOA-MALI	1 940	-2,76%	974	1 950	1 940	21,45%

Top & Flop par secteur

Titres	Variation. Jour	Cours clôture	Cours veille
Finance			
BICI CI	+7,41%	4 565	4 250
BOA-NIGER	-2,86%	3 400	3 500
Service public			
-	-	-	-
CIE CI	-5,43%	1 220	1 290
Distribution			
CFAO MOTORS CI	+7,23%	445	415
BERNABE CI	-7,33%	1 390	1 500
Industrie			
FILTISAC CI	+5,00%	1 155	1 100
-	-	-	-
Agriculture			
-	-	-	-
SAPH CI	-7,30%	1 460	1 575
Transport			
-	-	-	-

Evolution des indices du marché

	20.09.2019	19.09.2019	Var. journalière	Var. 31.12.2018	Var. 02.01.2019
BRVM C	146,32	145,89	+0,29%	-15,05%	-14,80%
BRVM 10	139,84	139,61	+0,16%	-9,41%	-9,27%
Agriculture	66,23	68,65	-3,53%	-47,93%	-47,76%
Distribution	224,56	221,26	+1,49%	-16,15%	-16,32%
Industrie	39,27	39,10	+0,43%	-31,43%	-32,93%
Finance	55,54	54,73	+1,48%	-17,55%	-16,41%
Service public	459,45	463,20	-0,81%	-7,25%	-7,51%
Transport	366,76	366,76	0,00%	-24,61%	-24,23%
Autres	215,93	215,93	0,00%	+2,94%	+2,94%

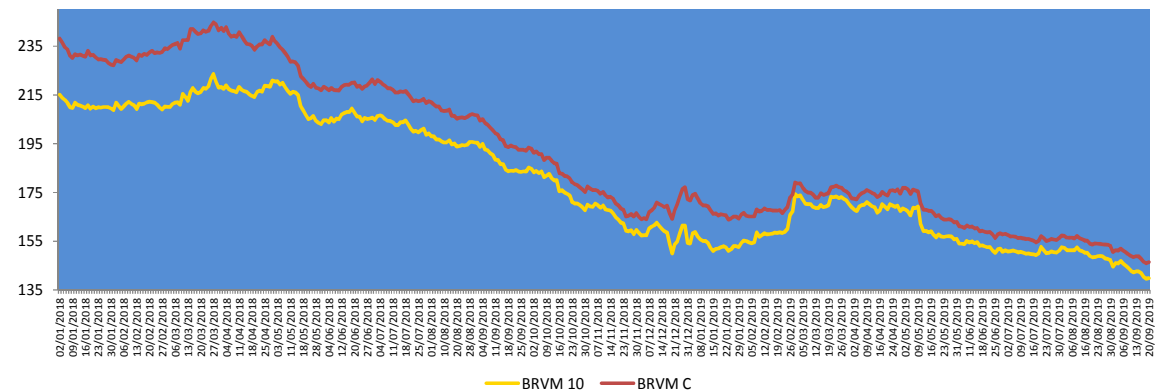

Evolution des indicateurs du marché

	20.09.2019	19.09.2019	Var. journalière	Var. 31.12.18	Var. 02.01.19
Volume/Actions	89 902	471 678	-80,94%	-68,52%	-35,51%
Valeur/Actions (M FCFA)	347,07	139,86	+148,16%	-77,23%	-74,41%
Volume/Obligations	16 627	272	+6012,87%	+65,43%	-
Valeur/Obligations (M FCFA)	166,26	2,40	+6827,50%	+67,63%	-
Capitalisation/Actions (Milliards FCFA)	4 355,83	4 342,94	+0,30%	-10,09%	-9,82%
Capitalisation/Obligations (Milliards FCFA)	3 843,20	3 841,44	+0,05%	+12,06%	+12,06%
Taux de rendement moyen	9,55%	9,57%	-0,02%	+2,28%	+2,23%
Taux de rentabilité moyen	9,94%	9,37%	0,57%	+2,33%	+2,06%
Ratio moyen de liquidité	9,26%	24,24%	-14,98%	-27,63%	-33,59%
Ratio moyen de couverture	69,23%	59,45%	+9,78%	-19,95%	-95,82%

Nos fonds communs de placement

Valeurs liquidatives des FCP					
FCP	origine	19.09.19	18.09.19	Variations	
				Jour	origine
SAPHIR QUIETUDE	5 000	5 758,09	5 757,30	+0,01%	+15,16%
SAPHIR DYNAMIQUE	5 000	5 002,70	5 009,00	-0,13%	+0,05%

Le FCP SAPHIR QUIETUDE enregistre à la fin de la journée du 19 septembre 2019 une légère progression de **+0,01%**. Cette performance est de **+15,16%** depuis la valeur d'origine.

Le FCP SAPHIR DYNAMIQUE a cédé **0,13%**. Par contre, on note une légère hausse de **0,05%** en comparaison à sa valeur d'origine.

Informations du marché

Sociétés cotées

- **BOA BURKINA FASO**

L'agence de notation financière BLOOMFIELD INVESTMENT a octroyé à la **BOA BUKINA FASO**, la note **A** sur le **long terme** avec perspectives « **Stable** » et **A1** pour le **court terme** avec perspectives « **Stable** ». La **date d'expiration** de ces différentes notes est le **30 juin 2020**.

Les principaux facteurs de fragilité de la qualité de crédit sont les suivants :

- Un retard dans la mise en œuvre de la stratégie orientée vers les PME, en raison de l'environnement économique peu favorable ;
- Une situation sécuritaire fragile.

- **BOA COTE D'IVOIRE**

L'agence de notation financière BLOOMFIELD INVESTMENT a octroyé à la **BOA COTE D'IVOIRE**, la note **A** sur le **long terme** avec perspectives « **Stable** » et **A2** pour le **court terme** avec perspectives « **Stable** ». La **date d'expiration** de ces différentes notes est le **31 mai 2020**.

Les principaux facteurs de fragilité de la qualité de crédit sont les suivants :

- une capacité du management à atteindre ses objectifs stratégiques à démontrer ;
- un recul global du positionnement et des parts de marché ;
- une contreperformance en termes de collecte de ressources et d'octroi de crédits ;
- une contraction de la marge d'intérêt, en lien avec l'activité de placement ;
- une hausse du coefficient d'exploitation, imputable aux nouvelles agences ;
- une situation politique et sécuritaire fragile.

Sociétés cotées

- **BOA BENIN**

L'agence de notation financière BLOOMFIELD INVESTMENT a octroyé à la **BOA BENIN**, la note **A+** sur le **long terme** avec perspectives « **Stable** » et **A1** pour le **court terme** avec perspectives « **Stable** ». La **date d'expiration** de ces différentes notes est le **30 avril 2020**.

Les principaux facteurs de fragilité de la qualité de crédit sont les suivants :

- une capacité à déployer la stratégie de financement des PME à démontrer ;
- une dégradation du coefficient d'exploitation liée au recul du Produit Net Bancaire ;
- une économie relativement peu diversifiée, s'appuyant essentiellement sur la filière coton et les échanges commerciaux avec le Nigéria.

- **NOTATION FINANCIERE D'ONATEL BURKINA FASO**

L'agence de notation financière WARA affirme la **notation de long terme** de **ONATEL** à « **BBB** », en grade d'investissement, tandis que sa **notation de court terme** est « **w-4** ». La perspective attachée à ces notations est **stable**.

Une amélioration de la notation d'ONATEL dépendrait : i) du gain significatif et durable de parts de marché dans la téléphonie mobile et de l'internet fixe ; ii) de la modernisation continue de ses infrastructures pour améliorer sensiblement la qualité du réseau.

Une détérioration de la notation d'ONATEL serait la conséquence : i) d'une détérioration significative et durable des résultats d'ONATEL par une baisse de sa part de marché et de son chiffre d'affaires si un 4^{ième} opérateur venait à entrer sur le marché ; ii) de l'augmentation de la pression réglementaire et fiscale, à un degré à même de ponctionner les résultats d'ONATEL de manière excessive.

Informations du marché

Païement de dividendes

Sociétés	Exercice comptable	DBPA	DNPA	Date de paiement	Ex-dividende	DBPA exercice comptable passé	Evol
SERVAIR ABIDJAN	2018	183,28	123,72 41,24	27/05/2019 30 Sept 2019	23/05/2019 26/09/2019	109,97	+67%
BOA-BF	2018	418	366	02/05/2019	29/04/2019	409	+2%
SONATEL SN	2018	1 667	1 500	14/05/2019	10/05/2019	1 667	0%
BOA - MALI	2018	291,40	271	15/05/2019	13/05/2019	311,84	-7%
ECOBANK CI	2018	268	241	15/05/2019	13/05/2019	410	-35%
BOA - COTE D'IVOIRE	2018	340	306	20/05/2019	16/05/2019	328	+4%
BOA - BENIN	2018	438	416	22/05/2019	20/05/2019	438	0%
BOA - NIGER	2018	415	385,95	27/05/2019	23/05/2019	408	+2%
ONATEL BF	2018	467,84	409,36	03/06/2019	29/05/2019	415,95	+12%
BOA - SENEGAL	2018	178	160	03/06/2019	29/05/2019	178	0%
CORIS BANK BF	2018	459,43	402	05/07/2019	03/07/2019	384	+20%
BOLLORE CI	2018	185	166,5	06/06/2019	03/06/2019	185	0%
SICABLE CI	2018	83,33	75	03/06/2019	29/05/2019	111,11	-25%
SOLIBRA CI	2018	1 520	1 368	06/06/2019	03/06/2019	2 580	-41%
CIE CI	2018	88,04	79,23	09/08/2019	06/08/2019	35,5	+148%
CFAO CI	2018	35	31,5	23/07/2019	19/07/2019	23	+52%
TOTAL CI	2018	120,12	108,40	30/09/2019		114,40	+5%
SODE CI	2018	300	270			300	0%
VIVO ENERGY CI	2018	71,43	64,286	02/08/2019	31/07/2019	47,62	+50%
SIB CI	2018	280	252	05/07/2019	03/07/2019	210	+33%
SMB CI	2018	500	450	30/08/2019	28/08/2019	125	+300%
TOTAL SN	2018	117	105,3	29/07/2019	25/07/2019	62,50	+87%
BICI CI	2018	203,2	182,9	17/07/2019	15/07/2019	236	-13,90%
ORAGROUP TG	2018	61	56,73	01/07/2019	27/06/2019	58	+5%
UNIWAX CI	2018	202	181,80	11/07/2019	09/07/2019	193	+5%
BERNABE CI	2018	50	45	19/07/2019	17/07/2019	70	-29%
FILTISAC CI	2018	119,33	110	31/07/2019	29/07/2019	176	-32%
SG CI	2018	225	206	31/07/2019	29/07/2019	645	-65%
SOGB CI	2018	140	126	15/07/2019	11/07/2019	480	-71%
NSIA BANQUE CI	2018	216	194,2	09/07/2019	05/07/2019	518	-58%
TRACTAFRIC CI	2018	10 692	9 623	18/09/2019	16/09/2019	4 266	+151%

DBPA= Dividende Brut Par Action

DNPA=Dividende Net Par Action

Evénements sur obligations

- **Emprunt obligataire dénommé « BIDC-EBID 6,50% 2014-2021 »** : paiement des intérêts semestriels et remboursement partiel du capital le **28 septembre 2019**.
- **Emprunt obligataire dénommé « SENELEC 6,50% 2018-2025 »** : paiement des intérêts semestriels le **27 septembre 2019**.
- **Première cotation des emprunts obligataires « TPCI 5,75% 2019-2026 » et TPCI 2,23% 2019-2026** : le **26 septembre 2019**.
- **Emprunt obligataire dénommé « TPCI 6,25% 2017-2029 »** : paiement des intérêts semestriels et remboursement partiel du capital le **30 septembre 2019**.
- **Première cotation de l'emprunt obligataire « Trésor Public du Niger 6,50% 2019-2026 »** : le **08 octobre 2019**.
- **Emprunt obligataire dénommé « ETAT DU MALI 6,50% 2018-2025 »** : paiement des intérêts annuel le **07 octobre 2019**.
- **Emprunt obligataire dénommé « TPCI 5,85% 2015-2022 »** : paiement des intérêts semestriels et remboursement partiel du capital le **05 octobre 2019**.

Disclaimer.

Le contenu et les informations fournies dans le cadre de cette publication ne sont d'aucune garantie, implicite ou explicite. La responsabilité de la SGI-BENIN ne peut être retenue directement ou indirectement suite à l'utilisation de ces informations par les lecteurs. Les analyses diffusées dans cette publication ne constituent qu'une aide à la décision et ne sauraient être une incitation à investir en bourse. Elles ne sont données qu'à titre indicatif et ne sauraient être assimilées à un quelconque conseil.

Sakinatou SIDI
Directrice Générale
ssidi@sgibenin.com

Adiss OREDOLA
Directeur des Opérations
aoredola@sgibenin.com

Martial C. KPASSE
Chargé de Recherches & Analyses
mkpasse@sgibenin.com