

Résumé du marché

La BRVM a terminé la séance de cotation du 27 avril 2020 **encore dans le vert**. En effet, le BRVM C a gagné **0,12%** à 138,42 points par rapport à la séance précédente. Cette hausse est de **0,24%** à 133,07 points pour le BRVM 10. Le titre **BOLLORE CI** prend la tête du peloton des fortes hausses en s'adjugeant **+7,02%** à **1 600** FCFA.

Titres	Cours	Var. jour	Volume	C. max	C. min	Flottant
5 plus fortes hausses						
BOLLORE CI	1 600	+7,02%	30	1 600	1 600	22,20%
CROWN SIEM CI	120	+4,35%	05	120	120	10,42%
SAPH CI	1 250	+4,17%	17	1 250	1 250	23,54%
BOA-SENEGAL	1 500	+2,39%	20	1 500	1 500	30,08%
CIE CI	1 080	+2,37%	14	1 080	1 080	30,95%
5 plus fortes baisses						
BICI CI	3 085	-7,36%	2 164	3 575	3 085	32,51%
SUCRIVOIRE CI	650	-7,14%	200	650	650	23,00%
FILTISAC CI	850	-5,56%	66	895	850	33,48%
BOA-MALI	1 050	-3,67%	275	1 075	1 050	21,45%
UNIWAX CI	1 260	-2,70%	6 186	1 300	1 255	27,71%

Top & Flop par secteur

Titres	Variation. Jour	Cours clôture	Cours veille
Finance			
BOA-SENEGAL	+2,39%	1 500	1 465
BICI CI	-7,36%	3 085	3 330
Service public			
CIE CI	+2,37%	1 080	1 055
-	-	-	-
Distribution			
-	-	-	-
-	-	-	-
Industrie			
CROWN SIEM CI	+4,35%	120	115
FILTISAC CI	-5,56%	850	900
Agriculture			
SAPH CI	+4,17%	1 250	1 200
SUCRIVOIRE CI	-7,14%	650	700
Transport			
BOLLORE CI	+7,02%	1 600	1 495

Evolution des indices du marché

	27.04.2020	24.04.2020	Var. journalière	Var. 31.12.2019	Var. 02.01.2020
BRVM C	138,42	138,25	+0,12%	-13,07%	-12,11%
BRVM 10	133,07	132,75	+0,24%	-10,76%	-9,34%
Agriculture	61,86	61,67	+0,31%	-27,97%	-27,83%
Distribution	211,49	211,49	0,00%	-16,49%	-17,74%
Industrie	33,07	33,31	-0,72%	-12,19%	-11,95%
Finance	53,11	53,14	-0,06%	-12,92%	-11,10%
Service public	433,19	432,84	+0,08%	-12,55%	-11,86%
Transport	390,63	365,57	+6,86%	6,51%	6,51%
Autres	289,96	289,96	0,00%	-4,08%	-9,62%

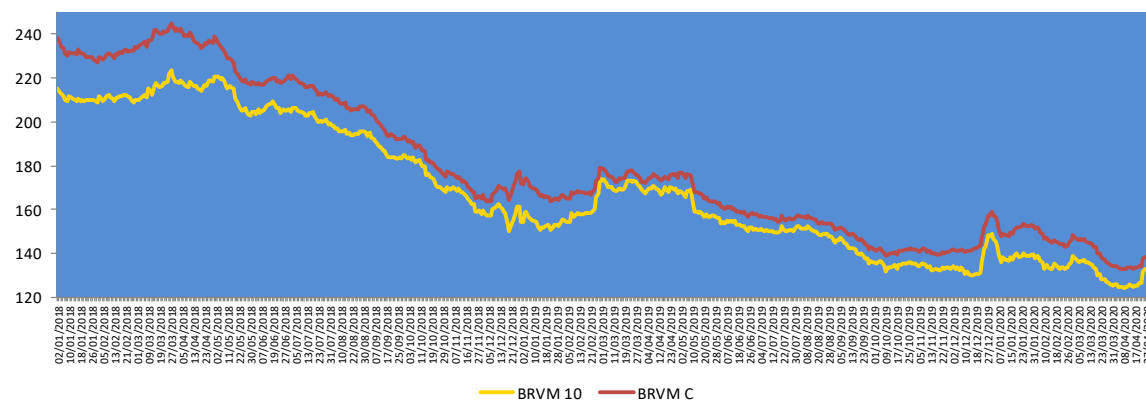

Evolution des indicateurs du marché

	27.04.2020	24.04.2020	Var. journalière	Var. 31.12.19	Var. 02.01.20
Volume (Actions)	55 210	158 044	-65,07%	-97,94%	-97,24%
Valeur (Actions) (M FCFA)	389,58	530,98	-26,63%	-92,20%	-88,68%
Volume (Obligations)	756	8 773	-91,38%	-96,11%	-
Valeur (Obligation) (M FCFA)	7,54	87,74	-91,41%	-96,04%	-
Capitalisation (Actions) (Milliards FCFA)	4 158,86	4 153,87	+0,12%	-12,27%	-11,29%
Capitalisation (Obligations) (Milliards FCFA)	4 731,81	4 742,91	-0,23%	+11,79%	+11,79%
Taux de rendement moyen	11,14%	11,10%	+0,04 pt	+1,03 pt	+0,96 pt
Taux de rentabilité moyen	10,88%	11,20%	-0,32 pt	-1,16 pt	+1,11 pt
Ratio moyen de liquidité	1,95%	6,09%	-4,14 pts	-100,96 pts	-54,54 pts
Ratio moyen de couverture	4,69%	9,41%	-4,72 pts	-247,27 pts	-131,76 pts

Nos fonds communs de placement

Valeurs liquidatives des FCP					
FCP	origine	22.04.20	21.04.20	Variations	
				Jour	origine
SAPHIR QUIETUDE	5 000	5 954,88	5 954,07	+0,01%	+19,10%
SAPHIR DYNAMIQUE	5 000	4 968,26	4 989,32	-0,42%	-0,63%

Le FCP SAPHIR QUIETUDE a enregistré à la fin de la journée du 22 avril 2020 une légère progression de **+0,01%**. Cette performance est de **+19,10%** depuis la valeur d'origine.

Le FCP SAPHIR DYNAMIQUE a connu une légère baisse de **0,61%**. Ce repli est de **0,63%** en comparaison à sa valeur d'origine.

Informations du marché

Sociétés cotées

NSIA BANQUE CI

En Millions FCFA	2019	2018	Perf
Produit Net Bancaire	63 150	67 762	-6,81%
Charge d'exploitation (y compris amortissements)	43 164	42 394	+1,82%
Coefficient d'exploitation	68,35%	62,56%	+5,79 pts
Résultat exploitation	15 258	14 967	+1,94%
Marge d'exploitation	24,16%	22,09%	+2,07%
Résultat net	13 617	12 196	+11,65%
Marge nette	21,56%	18,00%	+3,56 pts

Source : Etats financiers 2019

NSIA BANQUE CI a enregistré une baisse de son **Produit Net Bancaire** de **6,81%** pour se situer à **63 150 millions FCFA** en 2019 contre 67 762 millions FCFA en 2018, en liaison avec une progression de **1,16%** des **commissions nettes** (14 436 millions en 2019 contre 14 605 millions en 2018) et de **2,24%** de la **Marge nette d'intérêts** (40 827 millions en 2019 contre 41 764 millions en 2018) par rapport 2018. Le **coefficient d'exploitation** est passé de 62,56% en 2018 à **68,35%** en 2019 ce qui dénote d'une évolution des charges entraînant ainsi une réduction de la rentabilité de la banque. Par contre, le **résultat d'exploitation** a progressé légèrement de **1,94%** par rapport à l'année précédente en liaison avec une **baisse significative** de **54,54%** du coût du risque en passant de 10 401 millions FCFA en 2018 à **4 728 millions FCFA** en 2019. Le **résultat net** a connu une hausse de **11,65%** pour atteindre **13 617 millions FCFA** en 2019 contre 12 196 millions FCFA pour 2018. La **marge nette** a gagné de **3,56 points** pour s'établir **21,56%** en 2019 contre 18,00% en 2018.

NSIA BANQUE CI envisage payer à ses actionnaires un **dividende brut par action de 86 FCFA**, contre 216 FCFA pour l'exercice 2018, soit une baisse de **60,2%**. Le **taux de distribution** est passé de 41% en 2018 à seulement **15%** en 2019. Au cours de clôture du 24 avril 2020 (3 105 FCFA), le titre **NSIA BANQUE CI** offre un **rendement net de 2,48%**.

Sociétés cotées

GRUPE ECOBANK (ETI TG)

En Millions FCFA	T1 2020	T1 2019	Perf
Produit Net Bancaire	233 826	224 240	+4,27%
Charge d'exploitation (y compris amortissements)	154 416	148 477	+4,00%
Coefficient d'exploitation	66,04%	66,21%	-0,17 pt
Résultat exploitation	54 260	59 205	-8,35%
Marge d'exploitation	23,21%	26,40%	-3,20 pts
Résultat net	40 187	48 835	-17,71%
Marge nette	17,19%	21,78%	-4,59 pts

Source : Rapport activités T1 2020.

Le **GRUPE ECOBANK** a terminé le premier trimestre 2020 avec une hausse de son **Produit Net Bancaire** de **4,27%** pour se situer à **233 826 millions FCFA** contre 224 240 millions FCFA au 31 mars 2019, en liaison avec une progression de **25,21%** de la **Marge nette d'intérêts** (124 662 millions au 31 mars 2020 contre 99 564 millions au 31 mars 2019) et une contraction de **7,93%** des **commissions nettes** (57 784 millions au 31 mars 2020 contre 62 762 millions au 31 mars 2019). Le **coefficient d'exploitation** a connu un léger repli en passant de 66,21% à fin mars 2019 à **66,04%** à fin mars 2020. Le **résultat net** a connu une baisse de **17,71%** pour atteindre **40 187 millions FCFA** au premier trimestre 2020 contre 48 835 millions FCFA un an plus tôt.

Informations du marché

Sociétés cotées

) Evolution des bourses du mondiales

Régions	Pays	Indice	Variation de la semaine du 13 au 17 avril 2020	Variation de la semaine du 20 au 24 avril 2020
AMERIQUE	USA	DOW JONES	2%	-2%
		NASDAQ	6%	-0,2%
		S & P 500	3%	-1%
	Canada	TSX	1%	0%
	Brésil	IBOVESPA	2%	-5%
Argentine	S&P Merval	7%	-2%	
EUROPE	France	CAC 40	0%	-2%
	Allemagne	DAX	1%	-3%
	Royaume-Unis	FOOTSIE	-1%	-1%
	Italie	ITALIA ALL SHARE	-3%	-1%
	Espagne	IBEX	-3%	-4%
ASIE	Chine	SHANGHAI SE	1%	-1%
	Japon	NIKKEI 225	2%	-3%
Afrique	Ghana	GSE	-1%	2%
	Afrique du Sud	JSE	2%	1%
	Maroc	MASI	-2%	-0,5%
	Ile Maurice	SEMDEX	-4%	-6%
	Kenya	NAIROBI ALL SHARE	4%	-0,1%
	Nigéria	NSE Main Board	7%	-1%
	UEMOA	BRVM C	0%	4%

Assemblées Générales

Sociétés	Nature	Date	Heure	Lieu
SICABLE CI	Ordinaire	27/03/2020	09 heures	Initialement prévue pour le 27 mars 2020 est reportée à une date ultérieure.
BOA BF	Ordinaire	30/03/2020	10 heures	Salle LAICO HOTEL OUAGA 2000
BOA BN	Mixte	01/04/2020	10 heures	NOVOTEL à Cotonou
BOA NG	Extraordinaire	02/04/2020	10 heures	Centre de formation de la BOA Niger (BOA – Siège)
CORIS BANK BF	Ordinaire	08/04/2020	09 heures	Hôtel SOPATEL Silmandé SA
BOA ML	Mixte	25/04/2020	09h 30	Siège de la Banque BOA MALI
SONATEL SN	Mixte	04/05/2020	10 heures	Siège social par visioconférence
BOA CI	Ordinaire	11/05/2020	09h 30	Visioconférence, siège social de la banque, immeuble BOA sis à Abidjan Plateau, Angle Avenue Terrassons de Fougères et rue Gourgas 01 BP 4130 – Abidjan Formulaire de vote par correspondance disponible sur www.boacoteivoire.com

Informations du marché

Païement de dividendes

Sociétés	2019		Date de paiement	Date Ex-dividende	DBPA 2018	DBPA 2017	Variation
	DBPA	DNPA					
SERVAIR ABIDJAN					183,28	109,97	
BOA-BF	423	370	04/05/2020	29/04/2020	418	409	+1,20%
SONATEL SN	1 361	1 225	05/05/2020		1 667	1 667	-18,36%
BOA - MALI	-	-	-	-	291,40	311,84	-
ECOBANK CI	392	353			268	410	+46,27%
BOA -COTE D'IVOIRE	350	315	15/06/2020		340	328	+2,9%
BOA - BENIN	459	436	15/05/2020	13/05/2020	438	438	+4,79%
BOA - NIGER	462	429,66	20/05/2020	18/05/2020	415	408	+11,33%
ONATEL BF	442,38	387,08	01/06/2020		467,84	415,95	-5,44%
BOA - SENEGAL					178	178	
CORIS BANK BF	480	420	06/07/2020		459,43	402	+4,48%
BOLLORE CI					185	185	
SICABLE CI	83,33	75			83,33	111,11	0%
SOLIBRA CI					1 520	2 580	
CIE CI					88,04	35,5	
CFAO CI					35	23	
TOTAL CI	126	114			120,12	114,40	+5%
SODE CI					300	300	
VIVO ENERGY CI					71,43	47,62	
SIB CI					280	210	
SMB CI					500	125	
TOTAL SN					117	62,50	
BICI CI					203,2	236	
ORAGROUP TG					61	58	
UNIWAX CI					202	193	
BERNABE CI					50	70	
FILTISAC CI					119,33	176	
SG CI					225	645	
SOGB CI	140	126			140	480	0%
NSIA BANQUE CI	86	77	30/06/2020		216	518	-60,2%
TRACTAFRIC CI					10 692	4 266	

DBPA= Dividende Brut Par Action
DNPA=Dividende Net Par Action

Impôt sur les Revenus des Valeurs Mobilières (IRVM) : Bénin (5%) ; Burkina Faso (12,5%), Côte d'Ivoire (10%), Mali (7%), Niger (7%), Sénégal (10%), Togo (7%).

Evénements sur obligations

-) **Emprunt obligataire dénommé « TPCI 5,95% 2017-2024 - B »** : paiement des intérêts semestriels et remboursement partiel du capital le **10 mai 2020**.
-) **Emprunt obligataire dénommé « TPBF 6,50% 2019-2027 »** : paiement des intérêts semestriels le **06 mai 2020**.
-) **Emprunt obligataire dénommé « TPBF 6,50% 2018-2025 »** : paiement des intérêts semestriels le **15 mai 2020**.
-) **Emprunt obligataire dénommé « TPCI 5,99% 2015-2025 »** : paiement des intérêts annuels et remboursement partiel du capital le **14 mai 2020**.

Disclaimer.

Le contenu et les informations fournies dans le cadre de cette publication ne sont d'aucune garantie, implicite ou explicite. La responsabilité de la SGI-BENIN ne peut être retenue directement ou indirectement suite à l'utilisation de ces informations par les lecteurs. Les analyses diffusées dans cette publication ne constituent qu'une aide à la décision et ne sauraient être une incitation à investir en bourse. Elles ne sont données qu'à titre indicatif et ne sauraient être assimilées à un quelconque conseil.

Sakinatou SIDI
Directrice Générale
ssidi@sgibenin.com

Adiss OREDOLA
Directeur des Opérations
aoredola@sgibenin.com

Martial C. KPASSE
Chargé de Recherches & Analyses
mkpasse@sgibenin.com