

Résumé du marché

La BRVM a terminé la séance de cotation du 11 mai 2020 dans le rouge. En effet, le BRVM C a cédé **0,65%** à 136,88 points par rapport à la séance précédente. Ce repli est de **0,51%** à 129,92 points pour le BRVM 10. Le titre **TOTAL SN** prend la tête du peloton des fortes hausses en s'adjugeant **+3,70%** à **1 400 FCFA**.

| Titres | Cours | Var. jour | Volume | C. max | C. min | Flottant |
|------------------------------|--------|---------------|--------|--------|--------|----------|
| 3 plus fortes hausses | | | | | | |
| TOTAL SN | 1 400 | +3,70% | 27 | 1 400 | 1 400 | 30,72% |
| TOTAL CI | 1 250 | +0,81% | 1 391 | 1 300 | 1 250 | 27,01% |
| SONATEL SN | 13 910 | +0,07% | 5 689 | 13 910 | 13 800 | 23,16% |
| - | - | - | - | - | - | - |
| - | - | - | - | - | - | - |
| 5 plus fortes baisses | | | | | | |
| AIR LIQUIDE CI | 195 | -7,14% | 1 975 | 205 | 195 | 27,92% |
| SUCRIVOIRE CI | 395 | -7,06% | 3 378 | 425 | 395 | 23,00% |
| SODE CI | 2 750 | -6,78% | 375 | 2 950 | 2 750 | 49,53% |
| SITAB CI | 560 | -6,67% | 1 198 | 560 | 555 | 26,95% |
| NSIA BANQUE CI | 3 100 | -6,06% | 106 | 3 230 | 3 100 | 20,00% |

Top & Flop par secteur

| Titres | Variation. Jour | Cours clôture | Cours veille |
|-----------------------|-----------------|---------------|--------------|
| Finance | | | |
| - | - | - | - |
| NSIA BANQUE CI | -6,06% | 3 100 | 3 300 |
| Service public | | | |
| SONATEL SN | +0,07% | 13 910 | 13 900 |
| SODE CI | -6,78% | 2 750 | 2 950 |
| Distribution | | | |
| TOTAL SN | +3,70% | 1 400 | 1 350 |
| CFAO MOTORS CI | -4,11% | 350 | 365 |
| Industrie | | | |
| - | - | - | - |
| AIR LIQUIDE CI | -7,14% | 195 | 210 |
| Agriculture | | | |
| - | - | - | - |
| SUCRIVOIRE CI | -7,06% | 395 | 425 |
| Transport | | | |
| - | - | - | - |

Evolution des indices du marché

| | 11.05.2020 | 08.05.2020 | Var. journalière | Var. 31.12.2019 | Var. 02.01.2020 |
|----------------|------------|------------|------------------|-----------------|-----------------|
| BRVM C | 136,88 | 137,78 | -0,65% | -14,04% | -13,09% |
| BRVM 10 | 129,92 | 130,59 | -0,51% | -12,87% | -11,49% |
| Agriculture | 63,90 | 64,29 | -0,61% | -25,59% | -25,45% |
| Distribution | 203,18 | 203,61 | -0,21% | -19,77% | -20,98% |
| Industrie | 33,30 | 33,44 | -0,42% | -11,58% | -11,34% |
| Finance | 53,00 | 53,72 | -1,34% | -13,10% | -11,28% |
| Service public | 423,03 | 423,32 | -0,07% | -14,60% | -13,93% |
| Transport | 413,30 | 413,30 | 0,00% | +12,69% | +12,69% |
| Autres | 271,45 | 271,45 | 0,00% | -10,21% | -15,39% |

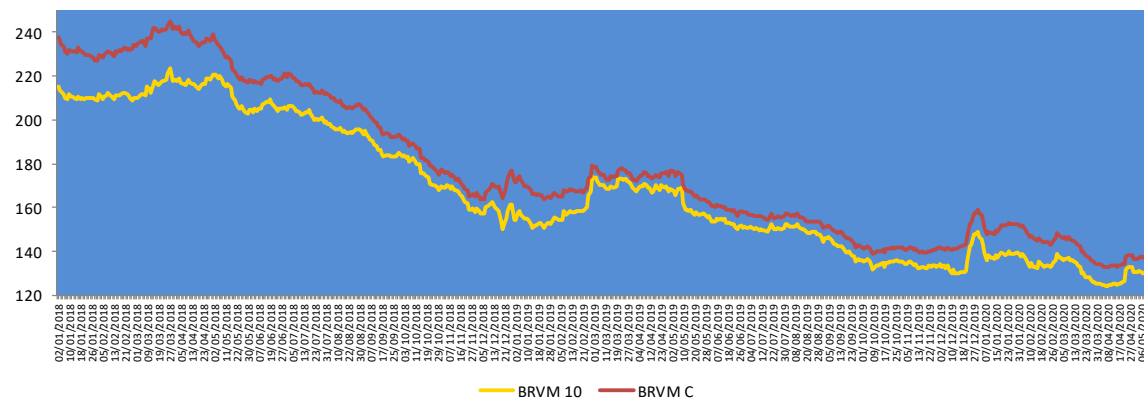

Evolution des indicateurs du marché

| | 11.05.2020 | 08.05.2020 | Var. journalière | Var. 31.12.19 | Var. 02.01.20 |
|---|------------|------------|------------------|--------------------|--------------------|
| Volume (Actions) | 52 241 | 40 805 | +28,03% | -98,05% | -97,39% |
| Valeur (Actions) (M FCFA) | 173,63 | 157,15 | +10,49% | -96,52% | -94,95% |
| Volume (Obligations) | 2 020 | 1 799 | +12,28% | -89,61% | - |
| Valeur (Obligation) (M FCFA) | 20,01 | 17,50 | +14,34% | -89,50% | - |
| Capitalisation (Actions) (Milliards FCFA) | 4 112,83 | 4 139,65 | -0,65% | -13,24% | -12,28% |
| Capitalisation (Obligations) (Milliards FCFA) | 4 716,00 | 4 730,26 | -0,30% | +11,42% | +11,42% |
| Taux de rendement moyen | 10,11% | 9,98% | +0,13 pt | 0,00 pt | -0,07 pt |
| Taux de rentabilité moyen | 10,13% | 11,36% | -1,23 pt | -1,91 pt | +0,36 pt |
| Ratio moyen de liquidité | 2,65% | 1,91% | +0,74 pt | -100,26 pts | -53,84 pts |
| Ratio moyen de couverture | 6,14% | 4,80% | +1,34 pt | -245,82 pts | -130,31 pts |

Nos fonds communs de placement

Valeurs liquidatives des FCP

| FCP | origine | 08.05.20 | 07.05.20 | Variations | |
|------------------|---------|----------|----------|------------|---------|
| | | | | Jour | origine |
| SAPHIR QUIETUDE | 5 000 | 5 973,11 | 5 972,21 | +0,02% | +19,46% |
| SAPHIR DYNAMIQUE | 5 000 | 5 027,97 | 5 022,28 | +0,11% | +0,56% |

Le FCP SAPHIR QUIETUDE a enregistré à la fin de la journée du 08 mai 2020 une légère progression de **+0,02%**. Cette performance est de **+19,46%** depuis la valeur d'origine.

Le FCP SAPHIR DYNAMIQUE a connu une légère hausse de **0,11%**. Cette évolution est de **+0,56%** en comparaison à sa valeur d'origine.

Informations du marché

Sociétés cotées

SICABLE COTE D'IVOIRE

| En Millions FCFA | T1 2020 | T1 2019 | Perf |
|-------------------------|---------|---------|-----------|
| Chiffre d'affaires | 5 467,1 | 2 732,4 | +100,1% |
| Résultat d'exploitation | 559,7 | -20,3 | +2 854,9% |
| Résultat net | 349,4 | 19,2 | +1 719,1% |
| Marge nette | 6,39% | 0,70% | +5,69 pts |

Source : Rapport activités T1 2020.

SICABLE CI a achevé le premier trimestre 2020 avec une **hausse de 100,1%** de son **Chiffre d'affaires** à **5 467,1 millions** de FCFA contre 2 732,4 millions de FCFA en glissement annuel, en relation avec une bonne évolution du carnet de commande en produits fabriqués. Et le projet d'enfouissement du réseau HTA de la ville d'Abidjan qui continue de tirer les ventes de négoce (51% du chiffre d'affaires). En conséquence, le **Résultat net** a connu une **progression de 1 719,1%** pour se situer à **349,4 millions** de FCFA à fin mars 2020 contre 19,2 millions de FCFA un an plus tôt.

SUCRIVOIRE COTE D'IVOIRE

| En Millions FCFA | T1 2020 | T1 2019 | Perf |
|-----------------------------------|---------|---------|----------|
| Chiffre d'affaires | 16 532 | 16 118 | +3% |
| Résultat des activités ordinaires | 4 979 | 3 930 | +27% |
| Résultat net | 3 523 | 2 856 | +23% |
| Marge nette | 21,3% | 17,7% | +3,6 pts |

Source : Rapport activités T1 2020.

SUCRIVOIRE CI a terminé le premier trimestre 2020 avec une **augmentation de +3%** de son **Chiffre d'affaires** à **16 532 millions** de FCFA contre 16 118 millions de FCFA au premier trimestre 2019 en lien avec une bonne évolution de la campagne 2019/2020. De même, le **Résultat net** a connu une **hausse de 23%** pour atteindre **3 523 millions** de FCFA au 31 mars 2020 contre 2 856 millions de FCFA à fin mars 2019.

Sociétés cotées

BOLLORE COTE D'IVOIRE

| En Millions FCFA | 2019 | 2018 | Perf |
|------------------------------|--------|--------|----------|
| Chiffre d'affaires | 88 183 | 89 299 | -1,25% |
| Excédent Brut d'Exploitation | 10 046 | 9 510 | +5,64% |
| Marge EBE | 11,39% | 10,65% | +0,74 pt |
| Résultat d'exploitation | 4 094 | 3 835 | +6,75% |
| Marge d'exploitation | 4,64% | 4,29% | +0,35 pt |
| Résultat net | 9 383 | 10 409 | -9,85% |
| Marge nette | 10,64% | 11,66% | -1,02 pt |

Source : Etats financiers 2019.

BOLLORE CI a terminé l'année 2020 avec une **contraction de 1,25%** de son **Chiffre d'affaires** à **88 183 millions** de FCFA contre 89 299 millions de FCFA en 2018. Par contre, le **Résultat d'exploitation** a progressé de 6,75% pour s'établir à 4 094 millions FCFA à fin 2019 contre 3 835 millions FCFA en 2018. Par contre, le **Résultat net** a connu une **décroissance de 9,85%** pour se situer à **9 383 millions** de FCFA en 2019 contre 10 409 millions de FCFA en 2018.

BOLLORE CI envisage payer à ses actionnaires un dividende brut par action de **100 FCFA** contre 185 FCFA pour l'exercice 2018, soit une **baisse de 45,95%**. Le **taux de distribution** est passé de 97% en 2018 à **58%** en 2019. Au cours de clôture du 11 mai 2020 (1 695 FCFA), le titre **BOLLORE CI** offre un **rendement net de 5,31%**.

Informations du marché

Sociétés cotées

ONATEL BURKINA FASO

| En Millions FCFA | T1 2020 | T1 2019 | 2019 | Perf |
|-----------------------------------|---------|---------|---------|---------|
| Chiffre d'affaires | 40 756 | 39 218 | 154 061 | +3,9% |
| Résultat des activités ordinaires | 10 697 | 11 158 | 41 452 | -4,1% |
| Résultat net | 7 624 | 7 991 | 30 086 | -4,6% |
| Marge nette | 18,7% | 20,4% | 19,5% | -1,7 pt |

Source : Rapport activités T1 2020.

ONATEL BF a terminé le premier trimestre 2020 avec une hausse de 3,9% de son Chiffre d'affaires à 40 756 millions de FCFA contre 39 218 millions de FCFA en glissement annuel en liaison avec (i) l'augmentation de la base clients (+12,7% 8,9 millions de clients) ; (ii) l'amélioration des revenus de Data Mobile et du Mobile Money. Par contre, le Résultat net a connu une contraction de 4,6% pour atteindre à 7 624 millions de FCFA au 31 mars 2020 contre 7 991 millions de FCFA à fin mars 2019 en lien avec l'importance des amortissements et des charges d'intérêts liés à l'acquisition de la Licence Neutre.

EVOLUTION DES BOURSES MONDIALES

| Régions | Pays | Indice | Variation de la semaine du 27 avril au 01 mai 2020 | Variation de la semaine du 04 au 08 mai 2020 |
|----------|----------------|-------------------|--|--|
| AMERIQUE | USA | DOW JONES | -0,2% | 3% |
| | | NASDAQ | -0,3% | 6% |
| | | S & P 500 | -0,2% | 4% |
| | Canada | TSX | 1% | 2% |
| | Brésil | IBOVESPA | 7% | -0,3% |
| EUROPE | Argentine | S&P Merval | 12% | 11% |
| | France | CAC 40 | 4% | -0,5% |
| | Allemagne | DAX | 5% | 0,4% |
| | Royaume-Unis | FOOTSIE | 3% | 0,2% |
| | Italie | ITALIA ALL SHARE | 5% | -1% |
| ASIE | Espagne | IBEX | 5% | -2% |
| | Chine | SHANGHAI SE | 2% | 1% |
| Afrique | Japon | NIKKEI 225 | 5% | -0,1% |
| | Ghana | GSE | -2% | -3% |
| | Afrique du Sud | JSE | 2% | 1% |
| | Maroc | MASI | 4% | 1% |
| | Ile Maurice | SEMDEX | -4% | 2% |
| | Kenya | NAIROBI ALL SHARE | 3% | 1% |
| | Nigéria | NSE Main Board | 2% | 4% |
| UEMOA | BRVM C | -1% | 1% | |

Assemblées Générales

| Sociétés | Nature | Date | Heure | Lieu |
|---------------|----------------|------------|-----------|---|
| SICABLE CI | Ordinaire | 27/03/2020 | 09 heures | Initialement prévue pour le 27 mars 2020 est reportée à une date ultérieure. |
| BOA BF | Ordinaire | 30/03/2020 | 10 heures | Salle LAICO HOTEL OUAGA 2000 |
| BOA BN | Mixte | 01/04/2020 | 10 heures | NOVOTEL à Cotonou |
| BOA NG | Extraordinaire | 02/04/2020 | 10 heures | Centre de formation de la BOA Niger (BOA – Siège) |
| CORIS BANK BF | Ordinaire | 08/04/2020 | 09 heures | Hôtel SOPATEL Silmandé SA |
| BOA ML | Mixte | 25/04/2020 | 09h 30 | Siège de la Banque BOA MALI |
| SONATEL SN | Mixte | 04/05/2020 | 10 heures | Siège social par visioconférence |
| ONATEL BF | Ordinaire | 07/05/2020 | 09 heures | L'Assemblée Générale Ordinaire des actionnaires de l'ONATEL SA, ne pourra se tenir physiquement. Le vote des résolutions de l'assemblée aura lieu uniquement par correspondance. |
| BOA CI | Ordinaire | 22/05/2020 | 09h 30 | Initialement prévue pour le 11 mai 2020 est reportée au 22 mai 2020 au siège social de la banque, immeuble BOA sis à Abidjan plateau, Angle Avenue Terrassons de Fougères et Rue Gourgas 01 BP 4132 - Abidjan |
| SIB CI | Ordinaire | 26/05/2020 | 09h 00 | Siège social par visioconférence |

Informations du marché

Paieement de dividendes

| Sociétés | 2019 | | Date de paieement | Date Ex-dividende | DBPA 2018 | DBPA 2017 | Variation |
|--------------------|--------|--------|-------------------|-------------------|-----------|-----------|-----------|
| | DBPA | DNPA | | | | | |
| SERVAIR ABIDJAN | | | | | 183,28 | 109,97 | |
| BOA-BF | 423 | 370 | 04/05/2020 | 29/04/2020 | 418 | 409 | +1,20% |
| SONATEL SN | 1 361 | 1 225 | 20/05/2020 | 18/05/2020 | 1 667 | 1 667 | -18,36% |
| BOA - MALI | - | - | - | - | 291,40 | 311,84 | - |
| ECOBANK CI | 392 | 353 | | | 268 | 410 | +46,27% |
| BOA -COTE D'IVOIRE | 350 | 315 | 15/06/2020 | | 340 | 328 | +2,9% |
| BOA - BENIN | 459 | 436 | 15/05/2020 | 13/05/2020 | 438 | 438 | +4,79% |
| BOA - NIGER | 462 | 429,66 | 20/05/2020 | 18/05/2020 | 415 | 408 | +11,33% |
| ONATEL BF | 442,48 | 387,17 | 01/06/2020 | | 467,84 | 415,95 | -5,44% |
| BOA - SENEGAL | | | | | 178 | 178 | |
| CORIS BANK BF | 480 | 420 | 06/07/2020 | | 459,43 | 402 | +4,48% |
| BOLLORE CI | 100 | 90 | | | 185 | 185 | -45,95% |
| SICABLE CI | 83,33 | 75 | | | 83,33 | 111,11 | 0% |
| SOLIBRA CI | | | | | 1 520 | 2 580 | |
| CIE CI | | | | | 88,04 | 35,5 | |
| CFAO CI | 29 | 26 | | | 35 | 32 | -17,14% |
| TOTAL CI | 126 | 114 | | | 120,12 | 114,40 | +5% |
| SODE CI | 325 | 293 | | | 300 | 300 | +8,33% |
| VIVO ENERGY CI | | | | | 71,43 | 47,62 | |
| SIB CI | 300 | 270 | | | 280 | 210 | +7,14% |
| SMB CI | | | | | 500 | 125 | |
| TOTAL SN | | | | | 117 | 62,50 | |
| BICI CI | | | | | 203,2 | 236 | |
| ORAGROUP TG | | | | | 61 | 58 | |
| UNIWAX CI | | | | | 202 | 193 | |
| BERNABE CI | | | | | 50 | 70 | |
| FILTISAC CI | | | | | 119,33 | 176 | |
| SG CI | 300 | 270 | | | 225 | 645 | +33,3% |
| SOGB CI | 140 | 126 | | | 140 | 480 | 0% |
| NSIA BANQUE CI | 86 | 77 | 30/06/2020 | | 216 | 518 | -60,2% |
| TRACTAFRIC CI | | | | | 10 692 | 4 266 | |

DBPA= Dividende Brut Par Action

DNPA=Dividende Net Par Action

Impôt sur les Revenus des Valeurs Mobilières (IRVM) : Bénin (5%) ; Burkina Faso (12,5%), Côte d'Ivoire (10%), Mali (7%), Niger (7%), Sénégal (10%), Togo (7%).

Evénements sur obligations

-)] **Emprunt obligataire dénommé « TPBF 6,50% 2018-2025 »** : paiement des intérêts semestriels le **15 mai 2020**.
-)] **Emprunt obligataire dénommé « TPCI 5,99% 2015-2025 »** : paiement des intérêts annuels et remboursement partiel du capital le **14 mai 2020**.
-)] Première cotation emprunt obligataire **TPCI 5,75% 2019-2026** le **15 mai 2020**.
-)] Première cotation emprunt obligataire **TPBF 6,50% 2020-2028** le **15 mai 2020**.
-)] Première cotation emprunts obligataires **TPCI 5,80% 2020-2027 et TPCI 5,90% 2020-2030** le **26 mai 2020**.
-)] **Emprunt obligataire dénommé « CRRH-UEMOA 5,95% 2017-2029 »** : paiement des intérêts semestriels et remboursement partiel du capital le **17 mai 2020**.
-)] **Emprunt obligataire dénommé « ETAT DU SENEGAL 6,50% 2014-2021 »** : paiement des intérêts semestriels et remboursement partiel du capital le **27 mai 2020**.
-)] **Emprunt obligataire dénommé « TPBF 6,50% 2013-2020 »** : paiement des intérêts semestriels et remboursement partiel du capital le **29 mai 2020**.
-)] **Emprunt obligataire dénommé « ETAT DU MALI 6,20% 2016-2023 »** : paiement des intérêts semestriels et remboursement partiel du capital le **23 mai 2020**.
-)] **Emprunt obligataire dénommé « TPCI 6,55% 2014-2022 »** : paiement des intérêts annuels et remboursement partiel du capital le **20 mai 2020**.
-)] **Emprunt obligataire dénommé « ETAT DU SENEGAL 6,30% 2015-2025 »** : paiement des intérêts semestriels et remboursement partiel du capital le **25 mai 2020**.

Disclaimer.

Le contenu et les informations fournies dans le cadre de cette publication ne sont d'aucune garantie, implicite ou explicite. La responsabilité de la SGI-BENIN ne peut être retenue directement ou indirectement suite à l'utilisation de ces informations par les lecteurs. Les analyses diffusées dans cette publication ne constituent qu'une aide à la décision et ne sauraient être une incitation à investir en bourse. Elles ne sont données qu'à titre indicatif et ne sauraient être assimilées à un quelconque conseil.

Sakinatou SIDI
Directrice Générale
ssidi@sgibenin.com

Adiss OREDOLA
Directeur des Opérations
aoredola@sgibenin.com

Martial C. KPASSE
Chargé de Recherches & Analyses
mkpasse@sgibenin.com