

Résumé du marché

La BRVM a terminé la séance de cotation du 10 juin 2020 dans le **rouge**. En effet, le BRVM C a perdu **0,06%** à 138,64 points par rapport à la séance précédente. Ce repli est de **0,12%** à 130,80 points pour le BRVM 10. Le titre **BERNABE CI** prend la tête du peloton des fortes hausses en s'adjugeant **+6,98%** à 690 FCFA.

Titres	Cours	Var. jour	Volume	C. max	C. min	Flottant
5 plus fortes hausses						
BERNABE CI	690	+6,98%	01	690	690	34,92%
AIR LIQUIDE CI	230	+6,98%	01	230	230	27,92%
CFAO MOTORS CI	410	+5,13%	36	410	395	4,12%
SERVAIR ABIDJAN	1 000	+2,04%	179	1 000	980	20,00%
NSIA BANQUE CI	4 100	+1,49%	100	4 100	4 100	20,00%
5 plus fortes baisses						
NESTLE CI	345	-6,76%	1 000	345	345	20,04%
TOTAL CI	1 410	-5,69%	116	1 495	1 410	27,01%
BOA-NIGER	3 400	-2,86%	40	3 500	3 400	40,52%
TOTAL SN	1 390	-0,36%	68	1 390	1 390	30,72%
CORIS BANK BF	7 580	-0,26%	775	7 580	7 450	37,88%

Top & Flop par secteur

Titres	Variation. Jour	Cours clôture	Cours veille
Finance			
NSIA BANQUE CI	+1,49%	4 100	4 040
BOA-NIGER	-2,86%	3 400	3 500
Service public			
-	-	-	-
SONATEL SN	-0,11%	13 980	13 995
Distribution			
BERNABE CI	+6,98%	690	645
TOTAL CI	-5,69%	1 410	1 495
Industrie			
AIR LIQUIDE CI	+6,98%	230	215
NESTLE CI	-6,76%	345	370
Agriculture			
SOGB CI	+0,59%	1 710	1 700
-	-	-	-
Transport			
-	-	-	-

Evolution des indices du marché

	10.06.2020	09.06.2020	Var. journalière	Var. 31.12.2019	Var. 02.01.2020
BRVM C	138,64	138,72	-0,06%	-12,94%	-11,97%
BRVM 10	130,80	130,96	-0,12%	-12,28%	-10,89%
Agriculture	64,04	63,90	+0,22%	-25,43%	-25,28%
Distribution	222,42	223,45	-0,46%	-12,18%	-13,49%
Industrie	33,54	33,59	-0,15%	-10,94%	-10,70%
Finance	54,56	54,55	+0,02%	-10,54%	-8,67%
Service public	421,13	421,50	-0,09%	-14,99%	-14,31%
Transport	333,35	333,35	0,00%	-9,11%	-9,11%
Autres	296,13	296,13	0,00%	-2,04%	-7,69%

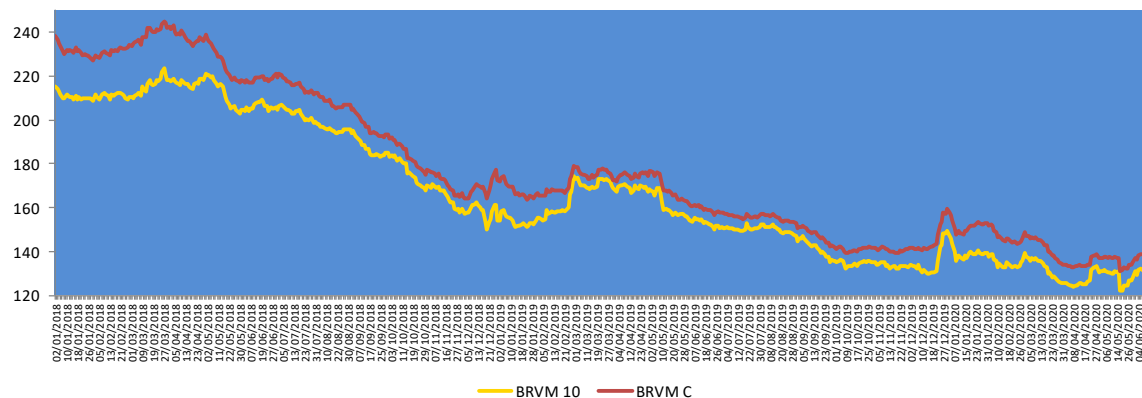

— BRVM 10 — BRVM C

Evolution des indicateurs du marché

	09.06.2020	09.06.2020	Var. journalière	Var. 31.12.19	Var. 02.01.20
Volume (Actions)	35 819	50 537	-29,12%	-98,66%	-98,21%
Valeur (Actions) (M FCFA)	123,20	127,00	-2,99%	-97,53%	-96,42%
Volume (Obligations)	40	315	-87,30%	-99,79%	-
Valeur (Obligation) (M FCFA)	0,40	3,06	-86,93%	-99,79%	-
Capitalisation (Actions) (Milliards FCFA)	4 165,59	4 168,03	-0,06%	-12,13%	-11,15%
Capitalisation (Obligations) (Milliards FCFA)	5 035,58	5 035,58	0,00%	+18,97%	+18,97%
Taux de rendement moyen	9,81%	9,83%	-0,02 pt	-0,30 pt	-0,37 pt
Taux de rentabilité moyen	11,97%	12,56%	-0,59 pt	-0,07 pt	+2,20 pts
Ratio moyen de liquidité	1,64%	2,37%	-0,73 pt	-101,27 pts	-54,85 pts
Ratio moyen de couverture	6,23%	6,83%	-0,60 pt	-245,73 pts	-130,22 pts

Nos fonds communs de placement

Valeurs liquidatives des FCP

FCP	Origine	09.06.20	08.06.20	Variations	
				Jour	Origine
SAPHIR QUIETUDE	5 000	5 997,31	5 996,58	+0,01%	+19,95%
SAPHIR DYNAMIQUE	5 000	5 084,52	5 088,97	-0,09%	+1,69%

Le FCP SAPHIR QUIETUDE a enregistré à la fin de la journée du 09 juin 2020 une légère progression de **+0,01%**. Cette performance est de **+19,95%** depuis la valeur d'origine.

Le FCP SAPHIR DYNAMIQUE a connu une légère baisse de **0,09%** contre une hausse de **1,69%** en comparaison à sa valeur d'origine.

Informations du marché

Sociétés cotées

)] TOTAL SENEGAL

En millions FCFA	2019	2018	Performance
Chiffre d'affaires	448 269	382 175	+17,29%
EBE	17 106	15 662	+9,22%
Marge EBE	3,82%	4,10%	-0,28 pt
Résultat exploitation	12 248	11 053	+10,81%
Marge d'exploitation	2,73%	2,89%	-0,16 pt
Résultat net	5 827	6 342	-8,12%
Marge nette	1,30%	1,66%	-0,36 pt

Source : Etats financiers 2019.

TOTAL SENEGAL a terminé l'exercice 2019 avec une hausse de **17,29%** de son **chiffre d'affaires** pour s'établir à **448 269** millions FCFA contre 382 175 millions FCFA en 2018. Cette évolution est essentiellement portée par la croissance des volumes. De même, l'**excédent brut d'exploitation** a connu une **progression** de **9,22%** pour atteindre **17 106** millions FCFA contre 15 662 millions FCFA en glissement annuel. La **marge d'exploitation** s'est contractée de **0,16 point** par rapport à 2018. Le **résultat net** a connu une **baisse** de **8,12%** pour se situer à **5 827** millions FCFA contre 6 342 millions FCFA en 2018. **Cette contre performance est due à une provision de 1,5 milliards FCFA pour le redressement fiscal.**

TOTAL SENEGAL envisage payer à ces actionnaires un **dividende brut par action de 117 FCFA** pour l'exercice 2019, soit le même montant en 2018. Le taux de distribution est passé de 60% en 2018 à **65%** en 2019. Au cours de clôture du 08 juin 2020 (1 395 FCFA), le titre **TRACTAFRIC CI** offre un **rendement net de 7,53%**.

Sociétés cotées

)] NEI-CEDA COTE D'IVOIRE

En Millions FCFA	T1 2020	T1 2019	2019	Perf
Chiffre d'affaires	242	106	6 438	+129%
Résultat d'exploitation	-222	-222	1 155	0%
Résultat net	-200	-215	588	+7%

Source : Rapport activités T1 2020.

NEI-CEDA CI a connu une **hausse** de **129%** de son **Chiffre d'affaires** à **242 millions** de FCFA au premier trimestre 2020 contre 106 millions de FCFA un an plus tôt en liaison avec la vente ponctuelle de la collection Ihr und wir et de la collection « Far Ahead » sur la période sous revue. De même, le **Résultat net** bien que **déficitaire** de **200 millions** de FCFA au 31 mars 2020, a connu une **amélioration** de **7%** contre -215 millions de FCFA au 31 mars 2019. Rappelons que l'activité de **NEI-CEDA CI** étant saisonnière, l'essentiel de son chiffre d'affaires est basé sur la rentrée scolaire. Ainsi, un ralentissement de la propagation du COVID-19 avant la rentrée scolaire 2020/2021 est gage de bonne perspective pour cette société.

Informations du marché

Sociétés cotées

CFAO MOTORS COTE D'IVOIRE

En Millions FCFA	T1 2020	T1 2019	2019	Perf
Chiffre d'affaires	26 201	26 007	103 290	+0,75%
Résultat d'exploitation	2 038	2 224	7 483	-8,33%
Résultat net	1 433	1 563	5 255	-8,37%

Source : Rapport activités T1 2020.

CFAO MOTORS CI a connu une légère hausse de +0,75% de son Chiffre d'affaires à 26 201 millions de FCFA au premier trimestre 2020 contre 26 007 millions de FCFA un an plus tôt en liaison avec une amélioration de 2,8% des véhicules neufs vendus à 1 353 à fin mars 2020 contre 1 316 à fin mars 2019. La part du marché est maintenue à 38,8% au premier trimestre 2020. Par contre, le Résultat net a connu une décroissance de 8,37% pour s'établir à 1 433 millions de FCFA au 31 mars 2020 contre 1 563 millions de FCFA au 31 mars 2019. Du fait des effets négatifs du COVID-19, CFAO MOTORS CI anticipe une baisse de son activité de 35% sur le deuxième trimestre 2020 par rapport aux prévisions de début d'année.

Assemblées Générales

Sociétés	Nature	Date	Heure	Lieu
CORIS BANK BF	Ordinaire	08/04/2020	09 h	Hôtel SOPATEL Silmandé SA
BOA ML	Mixte	25/04/2020	09h 30	Siège de la Banque BOA MALI
SONATEL SN	Mixte	04/05/2020	10 h	Siège social par visioconférence
ONATEL BF	Ordinaire	07/05/2020	09 h	L'Assemblée Générale Ordinaire des actionnaires de l'ONATEL SA, ne pourra se tenir physiquement. Le vote des résolutions de l'assemblée aura lieu uniquement par correspondance.
BOA CI	Ordinaire	22/05/2020	09h 30	Initialement prévue pour le 11 mai 2020 est reportée au 22 mai 2020 au siège social de la banque, immeuble BOA sis à Abidjan plateau, Angle Avenue Terrassons de Fougères et Rue Gourgas 01 BP 4132 - Abidjan
SIB CI	Ordinaire	26/05/2020	09h 00	Siège social par visioconférence
BOA SN	Ordinaire	29/05/2020	09h30	Immeuble Elan II au 2ème Etage, Almadies, Zone 12, Route de Ngor à Dakar.
NEI-CEDA CI	Ordinaire	10/06/2020	10 h 00	Hôtel TIAMA, Abidjan-Plateau
SG CI	Ordinaire	12/06/2020	09h 00	Espace Iatrille Events, sis à Abidjan Commune de cocody, aux Deux-Plateaux Boulevard Iatrille
NSIA BANQUE CI	Ordinaire	12/06/2020	10 h 00	Abidjan-Plateau, 8-10 Avenue Joseph ANOMA, 01 BP 1264 Abidjan 01
SOGB CI	Ordinaire	19/06/2020	11 h 00	Immeuble CRRAE-UEMOA sis à Abidjan Plateau
SICABLE CI	Ordinaire	19/06/2020	10 h	Hôtel TIAMA, Boulevard de la République à ABIDJAN
FILTISAC CI	Ordinaire	24/06/2020	14h 00	A l'Immeuble CRRAE - UMOA, ABIDJAN-Plateau (RCI)
SMB CI	Ordinaire	25/06/2020	09h30	Abidjan-Port-Bouët, Boulevard de l'Aéroport
ECOBANK TG	Mixte	30/06/2020	11h 00	Eko Hotels & Suites, 1415 Adetokunbo Ademola Street, Victoria Island, Lagos, Nigeria
TRACTAFRIC CI	Ordinaire	30/06/2020	10h 00	Hôtel PULLMAN ABIDJAN sis au Plateau, rue Abdoulaye Fadiga

Informations du marché

Paieement de dividendes

Sociétés	2019		Date de paieement	Date Ex-dividende	DBPA 2018	DBPA 2017	Variation
	DBPA	DNPA					
SERVAIR ABIDJAN					183,28	109,97	
BOA-BF	423	370	04/05/2020	29/04/2020	418	409	+1,20%
SONATEL SN	1 361	1 225	20/05/2020	18/05/2020	1 667	1 667	-18,36%
BOA - MALI	0	0	-	-	291,40	311,84	-
ECOBANK CI	392	353			268	410	+46,27%
BOA -COTE D'IVOIRE	350	315	15/06/2020	11/06/2020	340	328	+2,9%
BOA - BENIN	459	436	15/05/2020	13/05/2020	438	438	+4,79%
BOA - NIGER	462	429,66	20/05/2020	18/05/2020	415	408	+11,33%
ONATEL BF	442,48	387,17	10/06/2020	08/06/2020	467,84	415,95	-5,44%
BOA - SENEGAL	179	161	19/06/2020	17/06/2020	178	178	+0,56%
CORIS BANK BF	480	420	06/07/2020		459,43	402	+4,48%
BOLLORE CI	100	90			185	185	-45,95%
SICABLE CI	83,33	75			83,33	111,11	0%
SOLIBRA CI					1 520	2 580	
CIE CI	117	105			88	36	+32,95%
CFAO CI	29	26			35	32	-17,14%
TOTAL CI	126	114			120,12	114,40	+5%
SODE CI	325	293			300	300	+8,33%
VIVO ENERGY CI					71,43	47,62	
SIB CI	300	270	19/06/2020	17/06/2020	280	210	+7,14%
SMB CI	0	0	-	-	500	125	-
TOTAL SN	117	105			117	62,50	0%
BICI CI					203,2	236	
ORAGROUP TG					61	58	
UNIWAX CI					202	193	
BERNABE CI	0	0	-	-	50	70	-
FILTISAC CI	134	121			119,33	176	+12,61%
SG CI	300	270			225	645	+33,3%
SOGB CI	140	126	30/09/2020		140	480	0%
NSIA BANQUE CI	86	77	30/06/2020		216	518	-60,2%
TRACTAFRIC CI	177	159,3			167	150	+5,93%

DBPA= Dividende Brut Par Action

DNPA=Dividende Net Par Action

Impôt sur les Revenus des Valeurs Mobilières (IRVM) : Bénin (5%) ; Burkina Faso (12,5%), Côte d'Ivoire (10%), Mali (7%), Niger (7%), Sénégal (10%), Togo (7%).

Evénements sur obligations

-)] **Emprunt obligataire dénommé « TPCI 5,95% 2018-2025 »** : paiement des intérêts semestriels le **13 juin 2020**.
-)] **Emprunt obligataire dénommé « B IDC-EBID 6,10% 2017-2027 »** : paiement des intérêts semestriels et remboursement partiel du capital le **16 juin 2020**.
-)] **Emprunt obligataire dénommé « TPCI 5,90% 2016-2026 »** : paiement des intérêts annuels et remboursement partiel du capital le **15 juin 2020**.
-)] **Emprunt obligataire dénommé « CRRH-UEMOA 5,95% 2018-2030 »** : paiement des intérêts semestriels et remboursement partiel du capital le **21 juin 2020**.
-)] **Emprunt obligataire dénommé « CRRH-UEMOA 6,05% 2018-2033 »** : paiement des intérêts semestriels et remboursement partiel du capital le **21 juin 2020**.
-)] Première cotation emprunt obligataire **ETAT DU MALI 6,50% 2020-2028** le **11 juin 2020**.
-)] Première cotation emprunt obligataire **B IDC-EBID 6,40% 2019-2026** le **11 juin 2020**.
-)] **Emprunt obligataire dénommé « TPCI 3% 2014-2024 »** : paiement des intérêts semestriels et remboursement partiel du capital le **19 juin 2020**.
-)] **Emprunt obligataire dénommé « TPCI 5,85% 2014-2021 »** : paiement des intérêts semestriels et remboursement partiel du capital le **19 juin 2020**.
-)] **Emprunt obligataire dénommé « TPCI 5,75% 2019-2026 »** : paiement des intérêts annuels le **20 juin 2020**.
-)] **Emprunt obligataire dénommé « SUKUK ETAT DE COTE D'IVOIRE 5,75% 2015-2020 »** : paiement des profits semestriels et remboursement partiel du capital le **28 juin 2020**.
-)] **Emprunt obligataire dénommé « CRRH-UEMOA 5,85% 2015-2025 »** : paiement des intérêts semestriels et remboursement partiel du capital le **04 juillet 2020**.

Disclaimer.

Le contenu et les informations fournies dans le cadre de cette publication ne sont d'aucune garantie, implicite ou explicite. La responsabilité de la SGI-BENIN ne peut être retenue directement ou indirectement suite à l'utilisation de ces informations par les lecteurs. Les analyses diffusées dans cette publication ne constituent qu'une aide à la décision et ne sauraient être une incitation à investir en bourse. Elles ne sont données qu'à titre indicatif et ne sauraient être assimilées à un quelconque conseil.

Sakinatou SIDI
Directrice Générale
ssidi@sgibenin.com

Adiss OREDOLA
Directeur des Opérations
aoredola@sgibenin.com

Martial C. KPASSE
Chargé de Recherches & Analyses
mkpasse@sgibenin.com