

## Résumé du marché

La BRVM a terminé la séance de cotation du 11 juin 2020 dans le **rouge**. En effet, le BRVM C a perdu **1,13%** à 137,08 points par rapport à la séance précédente. Ce repli est de **1,55%** à 128,77 points pour le BRVM 10. Le titre **SERVAIR ABIDJAN CI** prend la tête du peloton des fortes hausses en s'ajugeant **+7,50%** à **1 075 FCFA**.

Titres	Cours	Var. jour	Volume	C. max	C. min	Flottant
<b>5 plus fortes hausses</b>						
SERVAIR ABIDJAN	1 075	<b>+7,50%</b>	180	1 075	1 050	20,00%
SITAB CI	575	<b>+7,48%</b>	01	575	575	26,95%
BERNABE CI	740	<b>+7,25%</b>	01	740	740	34,92%
BICI CI	4 500	<b>+7,14%</b>	305	4 500	4 200	32,51%
VIVO ENERGY CI	685	<b>+7,03%</b>	11 036	685	615	28,33%
<b>5 plus fortes baisses</b>						
NSIA BANQUE CI	3 800	<b>-7,32%</b>	92	4 100	3 800	20,00%
BOA-COTE D'IVOIRE	3 200	<b>-6,02%</b>	317	3 320	3 200	27,63%
SONATEL SN	13 510	<b>-3,36%</b>	5 088	13 990	13 510	23,16%
ONATEL BF	2 925	<b>-2,50%</b>	20 202	3 000	2 925	23,00%
CFAO MOTORS CI	400	<b>-2,44%</b>	100	400	400	4,12%

## Top &amp; Flop par secteur

Titres	Variation. Jour	Cours clôture	Cours veille
<b>Finance</b>			
BICI CI	<b>+7,14%</b>	4 500	4 200
NSIA BANQUE CI	<b>-7,32%</b>	3 800	4 100
<b>Service public</b>			
-	-	-	-
SONATEL SN	<b>-3,36%</b>	13 510	13 980
<b>Distribution</b>			
SERVAIR ABIDJAN	<b>+7,50%</b>	1 075	1 000
CFAO MOTORS CI	<b>-2,44%</b>	400	410
<b>Industrie</b>			
SITAB CI	<b>+7,48%</b>	575	535
SICABLE CI	<b>-1,76%</b>	835	850
<b>Agriculture</b>			
SOGB CI	<b>+2,34%</b>	1 750	1 710
-	-	-	-
<b>Transport</b>			
BOLLORE CI	<b>+0,37%</b>	1 365	1 360

## Evolution des indices du marché

	11.06.2020	10.06.2020	Var. journalière	Var. 31.12.2019	Var. 02.01.2020
BRVM C	137,08	138,64	<b>-1,13%</b>	<b>-13,92%</b>	<b>-12,96%</b>
BRVM 10	128,77	130,80	<b>-1,55%</b>	<b>-13,64%</b>	<b>-12,27%</b>
Agriculture	64,61	64,04	<b>+0,89%</b>	<b>-24,77%</b>	<b>-24,62%</b>
Distribution	225,82	222,42	<b>+1,53%</b>	<b>-10,83%</b>	<b>-12,17%</b>
Industrie	33,73	33,54	<b>+0,57%</b>	<b>-10,44%</b>	<b>-10,20%</b>
Finance	54,51	54,56	<b>-0,09%</b>	<b>-10,62%</b>	<b>-8,75%</b>
Service public	408,21	421,13	<b>-3,07%</b>	<b>-17,60%</b>	<b>-16,94%</b>
Transport	334,54	333,35	<b>+0,36%</b>	<b>-8,79%</b>	<b>-8,79%</b>
Autres	296,13	296,13	<b>0,00%</b>	<b>-2,04%</b>	<b>-7,69%</b>

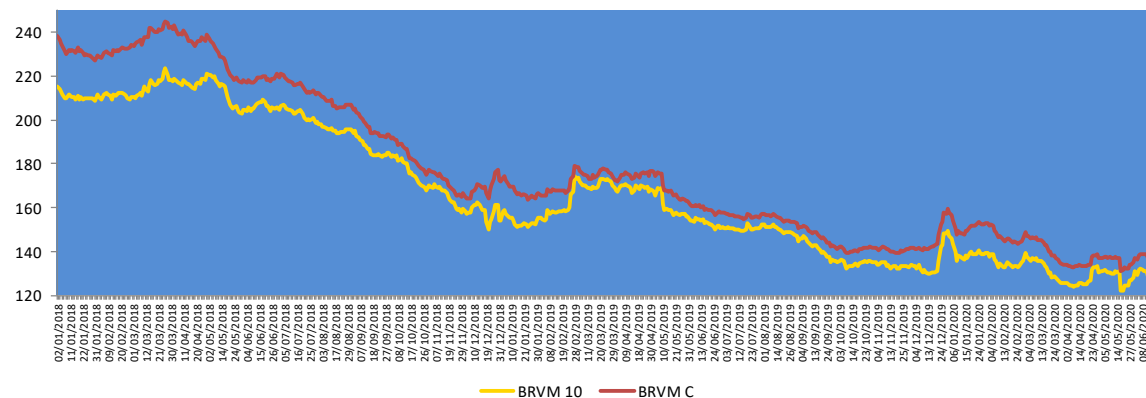

## Evolution des indicateurs du marché

	11.06.2020	10.06.2020	Var. journalière	Var. 31.12.19	Var. 02.01.20
Volume (Actions)	70 355	35 819	<b>+96,42%</b>	<b>-97,37%</b>	<b>-96,49%</b>
Valeur (Actions) (M FCFA)	205,17	123,20	<b>+66,53%</b>	<b>-95,89%</b>	<b>-94,04%</b>
Volume (Obligations)	6 295	40	<b>+15 637,50%</b>	<b>-67,63%</b>	-
Valeur (Obligation) (M FCFA)	62,96	0,40	<b>+15 640,00%</b>	<b>-66,95%</b>	-
Capitalisation (Actions) (Milliards FCFA)	4 118,61	4 165,59	<b>-1,13%</b>	<b>-13,12%</b>	<b>-12,15%</b>
Capitalisation (Obligations) (Milliards FCFA)	5 193,03	5 035,58	<b>+3,13%</b>	<b>+22,69%</b>	<b>+22,69%</b>
Taux de rendement moyen	9,78%	9,81%	<b>-0,03 pt</b>	<b>-0,33 pt</b>	<b>-0,40 pt</b>
Taux de rentabilité moyen	12,31%	11,97%	<b>+0,34 pt</b>	<b>+0,27 pt</b>	<b>+2,54 pts</b>
Ratio moyen de liquidité	4,63%	1,64%	<b>+2,99 pts</b>	<b>-98,28 pts</b>	<b>-51,86 pts</b>
Ratio moyen de couverture	11,21%	6,23%	<b>+4,98 pts</b>	<b>-240,75 pts</b>	<b>-125,24 pts</b>

## Nos fonds communs de placement

### Valeurs liquidatives des FCP

FCP	Origine	09.06.20	08.06.20	Variations	
				Jour	Origine
SAPHIR QUIETUDE	5 000	5 997,31	5 996,58	+0,01%	+19,95%
SAPHIR DYNAMIQUE	5 000	5 084,52	5 088,97	-0,09%	+1,69%

Le FCP SAPHIR QUIETUDE a enregistré à la fin de la journée du 09 juin 2020 une légère progression de **+0,01%**. Cette performance est de **+19,95%** depuis la valeur d'origine.

Le FCP SAPHIR DYNAMIQUE a connu une légère baisse de **0,09%** contre une hausse de **1,69%** en comparaison à sa valeur d'origine.

## Informations du marché

### Sociétés cotées

#### )] TOTAL SENEGAL

En millions FCFA	2019	2018	Performance
Chiffre d'affaires	448 269	382 175	+17,29%
EBE	17 106	15 662	+9,22%
Marge EBE	3,82%	4,10%	-0,28 pt
Résultat exploitation	12 248	11 053	+10,81%
Marge d'exploitation	2,73%	2,89%	-0,16 pt
Résultat net	5 827	6 342	-8,12%
Marge nette	1,30%	1,66%	-0,36 pt

Source : Etats financiers 2019.

**TOTAL SENEGAL** a terminé l'exercice 2019 avec une hausse de **17,29%** de son **chiffre d'affaires** pour s'établir à **448 269** millions FCFA contre 382 175 millions FCFA en 2018. Cette évolution est essentiellement portée par la croissance des volumes. De même, l'**excédent brut d'exploitation** a connu une **progression** de **9,22%** pour atteindre **17 106** millions FCFA contre 15 662 millions FCFA en glissement annuel. La **marge d'exploitation** s'est contractée de **0,16 point** par rapport à 2018. Le **résultat net** a connu une **baisse** de **8,12%** pour se situer à **5 827** millions FCFA contre 6 342 millions FCFA en 2018. **Cette contre performance est due à une provision de 1,5 milliards FCFA pour le redressement fiscal.**

**TOTAL SENEGAL** envisage payer à ces actionnaires un **dividende brut par action de 117 FCFA** pour l'exercice 2019, soit le même montant en 2018. Le taux de distribution est passé de 60% en 2018 à **65%** en 2019. Au cours de clôture du 08 juin 2020 (1 395 FCFA), le titre **TRACTAFRIC CI** offre un **rendement net de 7,53%**.

### Sociétés cotées

#### )] NEI-CEDA COTE D'IVOIRE

En Millions FCFA	T1 2020	T1 2019	2019	Perf
Chiffre d'affaires	242	106	6 438	+129%
Résultat d'exploitation	-222	-222	1 155	0%
Résultat net	-200	-215	588	+7%

Source : Rapport activités T1 2020.

**NEI-CEDA CI** a connu une **hausse** de **129%** de son **Chiffre d'affaires** à **242 millions** de FCFA au premier trimestre 2020 contre 106 millions de FCFA un an plus tôt en liaison avec la vente ponctuelle de la collection Ihr und wir et de la collection « Far Ahead » sur la période sous revue. De même, le **Résultat net** bien que **déficitaire** de **200 millions** de FCFA au 31 mars 2020, a connu une **amélioration** de **7%** contre -215 millions de FCFA au 31 mars 2019. Rappelons que l'activité de **NEI-CEDA CI** étant saisonnière, l'essentiel de son chiffre d'affaires est basé sur la rentrée scolaire. Ainsi, un ralentissement de la propagation du COVID-19 avant la rentrée scolaire 2020/2021 est gage de bonne perspective pour cette société.

## Informations du marché

### Sociétés cotées

#### CFAO MOTORS COTE D'IVOIRE

En Millions FCFA	T1 2020	T1 2019	2019	Perf
Chiffre d'affaires	26 201	26 007	103 290	+0,75%
Résultat d'exploitation	2 038	2 224	7 483	-8,33%
Résultat net	1 433	1 563	5 255	-8,37%

Source : Rapport activités T1 2020.

CFAO MOTORS CI a connu une légère hausse de +0,75% de son Chiffre d'affaires à 26 201 millions de FCFA au premier trimestre 2020 contre 26 007 millions de FCFA un an plus tôt en liaison avec une amélioration de 2,8% des véhicules neufs vendus à 1 353 à fin mars 2020 contre 1 316 à fin mars 2019. La part du marché est maintenue à 38,8% au premier trimestre 2020. Par contre, le Résultat net a connu une décroissance de 8,37% pour s'établir à 1 433 millions de FCFA au 31 mars 2020 contre 1 563 millions de FCFA au 31 mars 2019. Du fait des effets négatifs du COVID-19, CFAO MOTORS CI anticipe une baisse de son activité de 35% sur le deuxième trimestre 2020 par rapport aux prévisions de début d'année.

### Assemblées Générales

Sociétés	Nature	Date	Heure	Lieu
CORIS BANK BF	Ordinaire	08/04/2020	09 h	Hôtel SOPATEL Silmandé SA
BOA ML	Mixte	25/04/2020	09h 30	Siège de la Banque BOA MALI
SONATEL SN	Mixte	04/05/2020	10 h	Siège social par visioconférence
ONATEL BF	Ordinaire	07/05/2020	09 h	L'Assemblée Générale Ordinaire des actionnaires de l'ONATEL SA, ne pourra se tenir physiquement. Le vote des résolutions de l'assemblée aura lieu uniquement par correspondance.
BOA CI	Ordinaire	22/05/2020	09h 30	Initialement prévue pour le 11 mai 2020 est reportée au 22 mai 2020 au siège social de la banque, immeuble BOA sis à Abidjan plateau, Angle Avenue Terrassons de Fougères et Rue Gourgas 01 BP 4132 - Abidjan
SIB CI	Ordinaire	26/05/2020	09h 00	Siège social par visioconférence
BOA SN	Ordinaire	29/05/2020	09h30	Immeuble Elan II au 2ème Etage, Almadies, Zone 12, Route de Ngor à Dakar.
NEI-CEDA CI	Ordinaire	10/06/2020	10 h 00	Hôtel TIAMA, Abidjan-Plateau
SG CI	Ordinaire	12/06/2020	09h 00	Espace Iatrille Events, sis à Abidjan Commune de cocody, aux Deux-Plateaux Boulevard Iatrille
NSIA BANQUE CI	Ordinaire	12/06/2020	10 h 00	Abidjan-Plateau, 8-10 Avenue Joseph ANOMA, 01 BP 1264 Abidjan 01
SOGB CI	Ordinaire	19/06/2020	11 h 00	Immeuble CRRAE-UEMOA sis à Abidjan Plateau
SICABLE CI	Ordinaire	19/06/2020	10 h	Hôtel TIAMA, Boulevard de la République à ABIDJAN
FILTISAC CI	Ordinaire	24/06/2020	14h 00	A l'Immeuble CRRAE - UMOA, ABIDJAN-Plateau (RCI)
SMB CI	Ordinaire	25/06/2020	09h30	Abidjan-Port-Bouët, Boulevard de l'Aéroport
ECOBANK TG	Mixte	30/06/2020	11h 00	Eko Hotels & Suites, 1415 Adetokunbo Ademola Street, Victoria Island, Lagos, Nigeria
TRACTAFRIC CI	Ordinaire	30/06/2020	10h 00	Hôtel PULLMAN ABIDJAN sis au Plateau, rue Abdoulaye Fadiga

## Informations du marché

### Païement de dividendes

Sociétés	2019		Date de paiement	Date Ex-dividende	DBPA 2018	DBPA 2017	Variation
	DBPA	DNPA					
SERVAIR ABIDJAN					183,28	109,97	
BOA-BF	423	370	04/05/2020	29/04/2020	418	409	+1,20%
SONATEL SN	1 361	1 225	20/05/2020	18/05/2020	1 667	1 667	-18,36%
BOA - MALI	0	0	-	-	291,40	311,84	-
ECOBANK CI	392	353			268	410	+46,27%
BOA -COTE D'IVOIRE	350	315	15/06/2020	11/06/2020	340	328	+2,9%
BOA - BENIN	459	436	15/05/2020	13/05/2020	438	438	+4,79%
BOA - NIGER	462	429,66	20/05/2020	18/05/2020	415	408	+11,33%
ONATEL BF	442,48	387,17	10/06/2020	08/06/2020	467,84	415,95	-5,44%
BOA - SENEGAL	179	161	19/06/2020	17/06/2020	178	178	+0,56%
CORIS BANK BF	480	420	06/07/2020		459,43	402	+4,48%
BOLLORE CI	100	90			185	185	-45,95%
SICABLE CI	83,33	75			83,33	111,11	0%
SOLIBRA CI					1 520	2 580	
CIE CI	117	105			88	36	+32,95%
CFAO CI	29	26			35	32	-17,14%
TOTAL CI	126	114			120,12	114,40	+5%
SODE CI	325	293			300	300	+8,33%
VIVO ENERGY CI					71,43	47,62	
SIB CI	300	270	19/06/2020	17/06/2020	280	210	+7,14%
SMB CI	0	0	-	-	500	125	-
TOTAL SN	117	105			117	62,50	0%
BICI CI					203,2	236	
ORAGROUP TG					61	58	
UNIWAX CI					202	193	
BERNABE CI	0	0	-	-	50	70	-
FILTISAC CI	134	121			119,33	176	+12,61%
SG CI	300	270			225	645	+33,3%
SOGB CI	140	126	30/09/2020		140	480	0%
NSIA BANQUE CI	86	77	30/06/2020		216	518	-60,2%
TRACTAFRIC CI	177	159,3			167	150	+5,93%

DBPA= Dividende Brut Par Action

DNPA=Dividende Net Par Action

Impôt sur les Revenus des Valeurs Mobilières (IRVM) : Bénin (5%) ; Burkina Faso (12,5%), Côte d'Ivoire (10%), Mali (7%), Niger (7%), Sénégal (10%), Togo (7%).

### Evénements sur obligations

- )] **Emprunt obligataire dénommé « TPCI 5,95% 2018-2025 »** : paiement des intérêts semestriels le **13 juin 2020**.
- )] **Emprunt obligataire dénommé « BIDC-EBID 6,10% 2017-2027 »** : paiement des intérêts semestriels et remboursement partiel du capital le **16 juin 2020**.
- )] **Emprunt obligataire dénommé « TPCI 5,90% 2016-2026 »** : paiement des intérêts annuels et remboursement partiel du capital le **15 juin 2020**.
- )] **Emprunt obligataire dénommé « CRRH-UEMOA 5,95% 2018-2030 »** : paiement des intérêts semestriels et remboursement partiel du capital le **21 juin 2020**.
- )] **Emprunt obligataire dénommé « CRRH-UEMOA 6,05% 2018-2033 »** : paiement des intérêts semestriels et remboursement partiel du capital le **21 juin 2020**.
- )] **Emprunt obligataire dénommé « TPCI 3% 2014-2024 »** : paiement des intérêts semestriels et remboursement partiel du capital le **19 juin 2020**.
- )] **Emprunt obligataire dénommé « TPCI 5,85% 2014-2021 »** : paiement des intérêts semestriels et remboursement partiel du capital le **19 juin 2020**.
- )] **Emprunt obligataire dénommé « TPCI 5,75% 2019-2026 »** : paiement des intérêts annuels le **20 juin 2020**.
- )] **Emprunt obligataire dénommé « SUKUK ETAT DE COTE D'IVOIRE 5,75% 2015-2020 »** : paiement des profits semestriels et remboursement partiel du capital le **28 juin 2020**.
- )] **Emprunt obligataire dénommé « CRRH-UEMOA 5,85% 2015-2025 »** : paiement des intérêts semestriels et remboursement partiel du capital le **04 juillet 2020**.

Disclaimer.

Le contenu et les informations fournies dans le cadre de cette publication ne sont d'aucune garantie, implicite ou explicite. La responsabilité de la SGI-BENIN ne peut être retenue directement ou indirectement suite à l'utilisation de ces informations par les lecteurs. Les analyses diffusées dans cette publication ne constituent qu'une aide à la décision et ne sauraient être une incitation à investir en bourse. Elles ne sont données qu'à titre indicatif et ne sauraient être assimilées à un quelconque conseil.

Sakinatou SIDI  
Directrice Générale  
ssidi@sgibenin.com

Adiss OREDOLA  
Directeur des Opérations  
aoredola@sgibenin.com

Martial C. KPASSE  
Chargé de Recherches & Analyses  
mkpasse@sgibenin.com