

Résumé du marché

La BRVM a terminé la séance de cotation du 23 juin 2020 dans le **rouge**. En effet, le BRVM C a perdu **0,41%** à 135,29 points par rapport à la séance précédente. Ce repli est de **0,09%** à 125,92 points pour le BRVM 10. Le titre **SOGB CI** prend la tête du peloton des fortes hausses en s'adjugeant **+5,28%** à **1 895 FCFA**.

Titres	Cours	Var. jour	Volume	C. max	C. min	Flottant
5 plus fortes hausses						
SOGB CI	1 895	+5,28%	15	1 895	1 800	26,84%
NESTLE CI	355	+2,90%	111	360	355	20,04%
AIR LIQUIDE CI	245	+2,08%	1 374	245	245	27,92%
FILTISAC CI	1 275	+1,59%	3 305	1 275	1 255	33,48%
SERVAIR ABIDJAN	1 080	+0,47%	257	1 085	1 080	20,00%
5 plus fortes baisses						
SICABLE CI	800	-3,03%	1 022	840	790	48,70%
CFAO MOTORS CI	420	-2,33%	300	420	415	4,12%
ORAGROUP TG	3 900	-2,26%	304	3 900	3 695	20,00%
NSIA BANQUE CI	3 900	-1,27%	96	3 900	3 895	20,00%
SAPH CI	1 100	-0,90%	10 020	1 100	1 100	23,54%

Top & Flop par secteur

Titres	Variation. Jour	Cours clôture	Cours veille
Finance			
BOA BENIN	+0,28%	3 640	3 630
ORAGROUP TG	-2,26%	3 900	3 990
Service public			
SONATEL SN	+0,04%	12 995	12 990
CIE CI	-0,41%	1 225	1 230
Distribution			
SERVAIR ABIDJAN	+0,47%	1 080	1 075
CFAO MOTORS CI	-2,33%	420	430
Industrie			
NESTLE CI	+2,90%	355	345
SICABLE CI	-3,03%	800	825
Agriculture			
SOGB CI	+5,28%	1 895	1 800
SAPH CI	-0,90%	1 100	1 110
Transport			
-	-	-	-

Evolution des indices du marché

	23.06.2020	22.06.2020	Var. journalière	Var. 31.12.2019	Var. 02.01.2020
BRVM C	135,29	135,85	-0,41%	-15,04%	-14,10%
BRVM 10	125,92	126,03	-0,09%	-15,55%	-14,21%
Agriculture	65,58	64,45	+1,75%	-23,64%	-23,49%
Distribution	225,07	226,62	-0,68%	-11,13%	-12,46%
Industrie	34,29	34,23	+0,18%	-8,95%	-8,71%
Finance	54,41	54,66	-0,46%	-10,79%	-8,92%
Service public	396,52	396,49	+0,01%	-19,96%	-19,32%
Transport	342,90	342,90	0,00%	-6,51%	-6,51%
Autres	289,96	289,96	0,00%	-4,08%	-9,62%

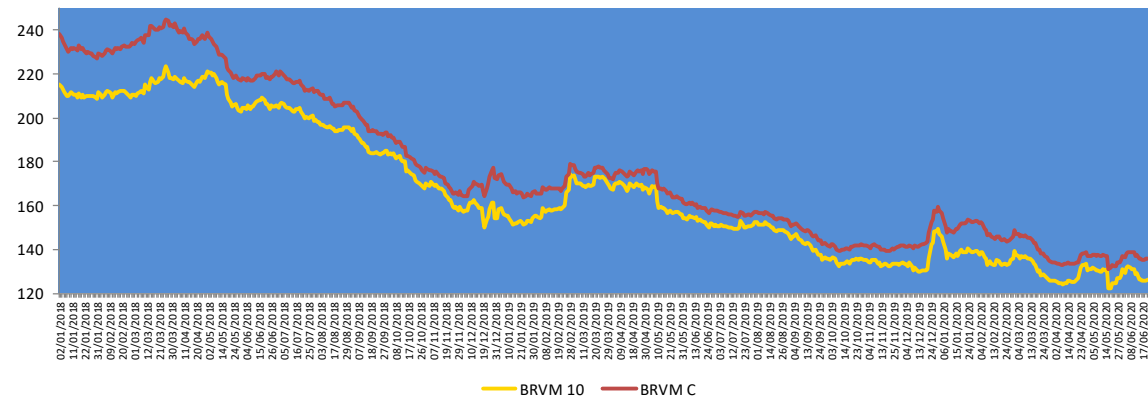

Evolution des indicateurs du marché

	23.06.2020	22.06.2020	Var. journalière	Var. 31.12.19	Var. 02.01.20
Volume (Actions)	73 604	46 261	+59,11%	-97,25%	-96,32%
Valeur (Actions) (M FCFA)	289,99	84,55	+242,98%	-94,19%	-91,57%
Volume (Obligations)	0	134	-100,00%	-100,00%	-
Valeur (Obligation) (M FCFA)	0,00	1,25	-100,00%	-100,00%	-
Capitalisation (Actions) (Milliards FCFA)	4 073,92	4 081,88	-0,20%	-14,06%	-13,11%
Capitalisation (Obligations) (Milliards FCFA)	5 144,73	5 144,73	0,00%	+21,55%	+21,55%
Taux de rendement moyen	9,74%	9,73%	+0,01 pt	-0,37 pt	-0,44 pt
Taux de rentabilité moyen	11,51%	12,13%	-0,62 pt	-0,53 pt	+1,74 pt
Ratio moyen de liquidité	3,30%	2,15%	+1,15 pt	-99,61 pts	-53,19 pts
Ratio moyen de couverture	8,69%	6,55%	+2,14 pts	-243,27 pts	-127,76 pts

Nos fonds communs de placement

Valeurs liquidatives des FCP					
FCP	Origine	22.06.20	19.06.20	Variations	
				Jour	Origine
SAPHIR QUIETUDE	5 000	6 006,47	6 003,86	+0,04%	+20,13%
SAPHIR DYNAMIQUE	5 000	5 088,45	5 085,71	+0,05%	+1,77%

Le FCP SAPHIR QUIETUDE a enregistré à la fin de la journée du 22 juin 2020 une légère progression de **+0,04%**. Cette performance est de **+20,13%** depuis la valeur d'origine.

Le FCP SAPHIR DYNAMIQUE a connu une légère hausse de **0,05%**. Ce rebond est de **1,77%** en comparaison à sa valeur d'origine.

Informations du marché

Sociétés cotées

) BOA COTE D'IVOIRE

L'agence de notation Bloomfield Investment octroie à **BOA CI**, la note **A** sur le **long terme avec perspective Stable** et **A2** sur le **court terme avec perspective stable**. La validité de la notation s'étend de **mai 2020 à avril 2021**.

La notation est basée sur les facteurs positifs suivants :

- La mise en œuvre du programme de digitalisation des produits et services de la banque ;
- Une réorganisation interne, dans le cadre du PTD 2019-2021 ;
- Une stabilité de la marge d'intérêt globale, soutenue par l'activité de placement ;
- Un Produit Net Bancaire (PNB) en progression de 8%, et désormais porté par le résultat des commissions ;
- Une baisse du coût du risque qui favorise davantage la croissance du résultat net ;
- Une amélioration de la diversification du portefeuille, matérialisée par la baisse de sa concentration sur les 50 plus gros débiteurs.

Les principaux facteurs de fragilité de la notation sont les suivants :

- Une lenteur dans l'atteinte des objectifs liés au développement du segment des PME/PMI ;
- Une évolution de l'activité dépôts/crédits en deçà des prévisions, entraînant une contraction de la marge sur la clientèle ;
- Un recul des parts de marché sur les emplois ;
- Une situation socio-politique et sécuritaire qui reste fragile.

Sociétés cotées

) BOA BENIN

L'agence de notation Bloomfield Investment octroie à **BOA BENIN**, la note **A+** sur le **long terme avec perspective Stable** et **A1** sur le **court terme avec perspective stable**. La validité de la notation s'étend de **mai 2020 à avril 2021**.

La notation est basée sur les facteurs positifs suivants :

- Une économie béninoise résiliente face à la fermeture des frontières du Nigéria ;
- Une position de leader du marché sur le marché bancaire toujours maintenue ;
- Une réduction du coefficient d'exploitation ;
- Une amélioration des indicateurs de performance de l'activité ;
- Une amélioration de la qualité du portefeuille de crédit, en lien avec le passage en perte de créances en souffrance ;
- Un risque de liquidité maîtrisé ;
- Des ratios prudentiels conformes à la réglementation.

Les principaux facteurs de fragilité de la qualité de crédit sont les suivants :

- Un rythme moins important des activités de crédits, induisant une baisse de la marge d'intérêt sur activité bancaire ;
- Une baisse de la demande du financement local de l'Etat du Bénin ;
- Une évolution timide du déploiement de la stratégie de financement des PME.

Informations du marché

Sociétés cotées

) Baisse des taux directeurs de la BCEAO

Les membres du Comité de Politique Monétaire ont décidé à la réunion du 22 juin 2020 de **baissier de 50 points de base les taux directeurs de la Banque Centrale.**

Le **taux d'intérêt minimum de soumission aux opérations d'appels d'offres d'injection de liquidité** passe ainsi de 2,50% à **2,00%** et le **taux d'intérêt du guichet de prêt marginal** est ramené de 4,50% à **4,00%**. **Cette décision entre en vigueur à compter du 24 juin 2020.**

Par ailleurs, le Comité de Politique Monétaire a relevé que la situation de constitution des **réserves obligatoires** par les banques reste confortable. Sur cette base, le Comité a décidé de **maintenir inchangé le coefficient de réserves obligatoires applicable aux banques de l'Union, qui demeure fixé à 3,0%.**

Assemblées Générales

Sociétés	Nature	Date	Heure	Lieu
SIB CI	Ordinaire	26/05/2020	09h 00	Siège social par visioconférence
BOA SN	Ordinaire	29/05/2020	09h30	Immeuble Elan II au 2ème Etage, Almadies, Zone 12, Route de Ngor à Dakar.
NEI-CEDA CI	Ordinaire	10/06/2020	10 h 00	Hôtel TIAMA, Abidjan-Plateau
SG CI	Ordinaire	12/06/2020	09h 00	Espace latrille Events, sis à Abidjan Commune de cocody, aux Deux-Plateaux Boulevard Latrille
NSIA BANQUE CI	Ordinaire	12/06/2020	10 h 00	Abidjan-Plateau, 8-10 Avenue Joseph ANOMA, 01 BP 1264 Abidjan 01
SOGB CI	Ordinaire	19/06/2020	11 h 00	Immeuble CRRAE-UEMOA sis à Abidjan Plateau
SICABLE CI	Ordinaire	19/06/2020	10 h	Hôtel TIAMA, Boulevard de la République à ABIDJAN
FILTISAC CI	Ordinaire	24/06/2020	14h 00	A l'Immeuble CRRAE - UMOA, ABIDJAN-Plateau (RCI)
SMB CI	Ordinaire	25/06/2020	09h30	Abidjan-Port-Bouët, Boulevard de l'Aéroport
SETAO CI	Ordinaire	26/06/2020	10h 00	Hôtel TIAMA (salon Ebène) - Abidjan Plateau
ORAGROUP TG	Ordinaire	29/06/2020	10h 00	Hôtel 2 Février situé à la place de l'indépendance, Lomé TOGO
ECOBANK TG	Mixte	30/06/2020	11h 00	Eko Hotels & Suites, 1415 Adetokunbo Ademola Street, Victoria Island, Lagos, Nigeria
TRACTAFRIC CI	Ordinaire	30/06/2020	10h 00	Hôtel PULLMAN ABIDJAN sis au Plateau, rue Abdoulaye Fadiga
CIE CI	Ordinaire	30/06/2020	08h 30	Visioconférence
TOTAL CI	Ordinaire	30/06/2020	10h 00	Siège social de la société
ECOBANK CI	Ordinaire	30/06/2020	10h 00	Hôtel Radisson Blu, sis à Abidjan Port Bouët, route de l'aéroport international Felix Houphouët Boigny
UNIWAX CI	Mixte	30/06/2020	10h 00	Espace Latrille Event, sis à Abidjan, Cocody II-Plateaux (Carrefour Duncan)

Informations du marché

Païement de dividendes

Sociétés	2019		Date de paiement	Date Ex-dividende	DBPA 2018	DBPA 2017	Variation
	DBPA	DNPA					
SERVAIR ABIDJAN					183,28	109,97	
BOA-BF	423	370	04/05/2020	29/04/2020	418	409	+1,20%
SONATEL SN	1 361	1 225	20/05/2020	18/05/2020	1 667	1 667	-18,36%
BOA - MALI	0	0	-	-	291,40	311,84	-
ECOBANK CI	392	353	20/07/2020		268	410	+46,27%
BOA -COTE D'IVOIRE	350	315	15/06/2020	11/06/2020	340	328	+2,9%
BOA - BENIN	459	436	15/05/2020	13/05/2020	438	438	+4,79%
BOA - NIGER	462	429,66	20/05/2020	18/05/2020	415	408	+11,33%
ONATEL BF	442,48	387,17	10/06/2020	08/06/2020	467,84	415,95	-5,44%
BOA - SENEGAL	179	161	19/06/2020	17/06/2020	178	178	+0,56%
CORIS BANK BF	480	420	06/07/2020		459,43	402	+4,48%
BOLLORE CI	100	90			185	185	-45,95%
SICABLE CI	83,33	75			83,33	111,11	0%
SOLIBRA CI					1 520	2 580	
CIE CI	117	105	1 ^{er} /07/2020		88	36	+32,95%
CFAO CI	29	26			35	32	-17,14%
TOTAL CI	126,125	113,5125			120,12	114,40	+5%
SODE CI	325	292,5			300	300	+8,33%
VIVO ENERGY CI					71,43	47,62	
SIB CI	300	270	19/06/2020	17/06/2020	280	210	+7,14%
SMB CI	0	0	-	-	500	125	-
TOTAL SN	117	105			117	62,50	0%
BICI CI					203,2	236	
ORAGROUP TG	64	59,5			61	58	+4,92%
UNIWAX CI	0	0			202	193	-
BERNABE CI	0	0	-	-	50	70	-
FILTISAC CI	134	121			119,33	176	+12,61%
SG CI	300	270			225	645	+33,3%
SOGB CI	140	126	15/07/2020	13/07/2020	140	480	0%
NSIA BANQUE CI	86,32	77,69	30/06/2020		216	518	-60,2%
TRACTAFRIC CI	177	159,3			167	150	+5,93%

DBPA= Dividende Brut Par Action

DNPA=Dividende Net Par Action

Impôt sur les Revenus des Valeurs Mobilières (IRVM) : Bénin (5%) ; Burkina Faso (12,5%), Côte d'Ivoire (10%), Mali (7%), Niger (7%), Sénégal (10%), Togo (7%).

Evénements sur obligations

-)] **Emprunt obligataire dénommé « SUKUK ETAT DE COTE D'IVOIRE 5,75% 2015-2020 »** : paiement des profits semestriels et remboursement partiel du capital le **28 juin 2020**.
-)] **Emprunt obligataire dénommé « CRRH-UEMOA 5,85% 2015-2025 »** : paiement des intérêts semestriels et remboursement partiel du capital le **04 juillet 2020**.
-)] **Emprunt obligataire dénommé « BIDC-EBID 6,40% 2019-2026 »** : paiement des intérêts semestriels le **12 juillet 2020**.
-)] **Emprunt obligataire dénommé « ETAT DU MALI 6,50% 2019-2027 »** : paiement des intérêts annuels le **12 juillet 2020**.
-)] **Emprunt obligataire dénommé « CRRH-UEMOA 6% 2014-2024 »** : paiement des intérêts semestriels et remboursement partiel du capital le **30 juin 2020**.
-)] **Emprunt obligataire dénommé « TPCI 6% 2017-2025 »** : paiement des intérêts semestriels et remboursement partiel du capital le **29 juin 2020**.
-)] **Emprunt obligataire dénommé « DIASPORA BONDS BHS 6,25% 2019-2024 »** : paiement des intérêts semestriels le **10 juillet 2020**.
-)] **Emprunt obligataire dénommé « TPBF 6,50% 2017-2024 »** : paiement des intérêts semestriels et remboursement partiel du capital le **29 juin 2020**.
-)] **Emprunt obligataire dénommé « CRRH-UEMOA 5,85% 2016-2026 »** : paiement des intérêts semestriels et remboursement partiel du capital le **03 juillet 2020**.
-)] **Emprunt obligataire dénommé « CRRH-UEMOA 6,10% 2012-2024 »** : paiement des intérêts semestriels et remboursement partiel du capital le **17 juillet 2020**.

Disclaimer.

Le contenu et les informations fournies dans le cadre de cette publication ne sont d'aucune garantie, implicite ou explicite. La responsabilité de la SGI-BENIN ne peut être retenue directement ou indirectement suite à l'utilisation de ces informations par les lecteurs. Les analyses diffusées dans cette publication ne constituent qu'une aide à la décision et ne sauraient être une incitation à investir en bourse. Elles ne sont données qu'à titre indicatif et ne sauraient être assimilées à un quelconque conseil.

Sakinatou SIDI
Directrice Générale
ssidi@sgibenin.com

Adiss OREDOLA
Directeur des Opérations
aoredola@sgibenin.com

Martial C. KPASSE
Chargé de Recherches & Analyses
mkpasse@sgibenin.com