

Résumé du marché

La BRVM a terminé la séance de cotation du 13 juillet 2020 dans le **vert**. En effet, le BRVM C a gagné **0,03%** à 131,37 points par rapport à la séance précédente. Mais, on note une baisse est de **0,07%** à 122,58 points pour le BRVM 10. Le titre **SAPH CI** prend la tête du peloton des fortes hausses en s'adjugeant **+7,27%** à **1 180** FCFA.

Titres	Cours	Var. jour	Volume	C. max	C. min	Flottant
5 plus fortes hausses						
SAPH CI	1 180	+7,27%	02	1 180	1 150	23,54%
NSIA BANQUE CI	3 400	+6,25%	08	3 400	3 400	20,00%
SERVAIR ABIDJAN	1 375	+5,77%	8 804	1 375	1 300	20,00%
CROWN SIEM CI	195	+5,41%	458	195	190	10,42%
BERNABE CI	735	+2,80%	47 238	735	715	34,92%
5 plus fortes baisses						
SETAO CI	205	-6,82%	126	205	205	20,83%
SODE CI	3 000	-6,25%	810	3 200	3 000	49,53%
AIR LIQUIDE CI	210	-4,55%	01	210	210	27,92%
BICI CI	4 500	-4,26%	630	4 500	4 500	32,51%
TOTAL SN	1 325	-1,85%	1 304	1 350	1 300	30,72%

Top & Flop par secteur

Titres	Variation. Jour	Cours clôture	Cours veille
Finance			
NSIA BANQUE CI	+6,25%	3 400	3 200
BICI CI	-4,26%	4 500	4 700
Service public			
CIE CI	+0,42%	1 200	1 195
SODE CI	-6,25%	3 000	3 200
Distribution			
SERVAIR ABIDJAN	+5,77%	1 375	1 300
TOTAL SN	-1,85%	1 325	1 350
Industrie			
CROWN SIEM CI	+5,41%	195	185
AIR LIQUIDE CI	-4,55%	210	220
Agriculture			
SAPH CI	+7,27%	1 180	1 100
-	-	-	-
Transport			
BOLLORE CI	-1,08%	1 380	1 395

Evolution des indices du marché

	13.07.2020	10.07.2020	Var. journalière	Var. 31.12.2019	Var. 02.01.2020
BRVM C	131,37	131,33	+0,03%	-17,50%	-16,59%
BRVM 10	122,58	122,67	-0,07%	-17,79%	-16,49%
Agriculture	62,82	62,86	-0,06%	-26,85%	-26,71%
Distribution	216,04	216,62	-0,27%	-14,70%	-15,97%
Industrie	33,94	33,91	+0,09%	-9,88%	-9,64%
Finance	52,88	52,72	+0,30%	-13,30%	-11,48%
Service public	382,46	383,01	-0,14%	-22,79%	-22,18%
Transport	338,12	341,70	-1,05%	-7,81%	-7,81%
Autres	252,95	271,45	-6,82%	-16,32%	-21,15%

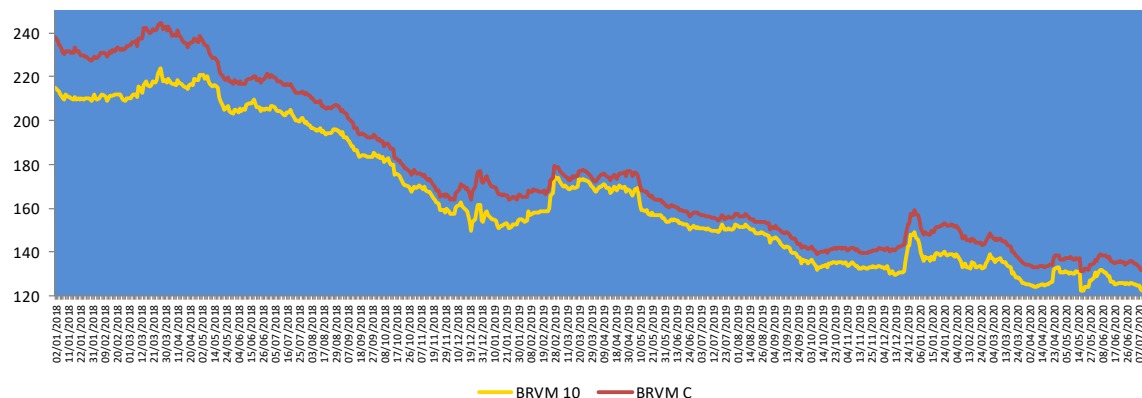

— BRVM 10 — BRVM C

Evolution des indicateurs du marché

	13.07.2020	10.07.2020	Var. journalière	Var. 31.12.19	Var. 02.01.20
Volume (Actions)	91 219	46 859	+94,67%	-96,59%	-95,45%
Valeur (Actions) (M FCFA)	112,16	68,67	+63,33%	-97,75%	-96,74%
Volume (Obligations)	0	1 067	-100,00%	-100,00%	-
Valeur (Obligation) (M FCFA)	0,00	10,66	-100,00%	-100,00%	-
Capitalisation (Actions) (Milliards FCFA)	3 947,25	3 945,86	+0,04%	-16,74%	-15,81%
Capitalisation (Obligations) (Milliards FCFA)	5 111,49	5 111,49	0,00%	+20,76%	+20,76%
Taux de rendement moyen	9,88%	9,89%	-0,01 pt	-0,23 pt	-0,30 pt
Taux de rentabilité moyen	12,35%	11,92%	+0,43 pt	+0,31 pt	+2,58 pts
Ratio moyen de liquidité	8,28%	2,89%	+5,39 pts	-94,63 pts	-48,21 pts
Ratio moyen de couverture	18,55%	8,00%	+10,55 pts	-233,41 pts	-117,90 pts

Nos fonds communs de placement

Valeurs liquidatives des FCP					
FCP	Origine	10.07.20	09.07.20	Variations	
				Jour	Origine
SAPHIR QUIETUDE	5 000	6 023,85	6 023,07	+0,01%	+20,48%
SAPHIR DYNAMIQUE	5 000	5 028,02	5 020,20	+0,16%	+0,56%

Le FCP SAPHIR QUIETUDE a enregistré à la fin de la journée du 10 juillet 2020 une légère progression de **+0,01%**. Cette performance est de **+20,48%** depuis la valeur d'origine.

Le FCP SAPHIR DYNAMIQUE a connu une légère hausse de **0,16%**. Ce rebond est de **0,56%** en comparaison à sa valeur d'origine.

Informations du marché

Sociétés cotées

) BOA BURKINA FASO

L'agence de notation Bloomfield Investment octroie à **BOA BF**, la note **A** sur le **long terme avec perspective Stable** et **A1** sur le **court terme avec perspective stable**. La validité de la notation s'étend de **mai 2020 à avril 2021**.

La notation est basée sur les facteurs positifs suivants :

- Une bonne progression des ressources issues de la clientèle grâce au renforcement de la stratégie de collecte des dépôts ;
- Un résultat net en hausse de 7% démontrant la bonne performance enregistrée sur les commissions ;
- Le lancement du Plan Triennal de Développement (PTD) 2019-2021, axé sur le développement du digital et des offres de services appropriés aux PME.

Les principaux facteurs de fragilité de la qualité de crédit sont les suivants :

- Un risque d'amenuisement de la marge d'intérêts important en raison de la détérioration continue de la marge interbancaire ;
- Une forte dégradation du coût du risque passant de 1 089 millions de francs CFA en 2018 à 2 080 millions de francs CFA en 2019 en dépit d'un niveau de recouvrement satisfaisant ;
- Une capacité à accroître la part des PME/PMI dans le portefeuille, à démontrer ;
- Une situation sécuritaire fragile et une crise sanitaire menaçant l'activité économique du pays.

Sociétés cotées

) BOA BENIN

L'agence de notation Bloomfield Investment octroie à **BOA BENIN**, la note **A+** sur le **long terme avec perspective Stable** et **A1** sur le **court terme avec perspective stable**. La validité de la notation s'étend de **mai 2020 à avril 2021**.

La notation est basée sur les facteurs positifs suivants :

- Une économie béninoise résiliente face à la fermeture des frontières du Nigéria ;
- Une position de leader du marché sur le marché bancaire toujours maintenue ;
- Une réduction du coefficient d'exploitation ;
- Une amélioration des indicateurs de performance de l'activité ;
- Une amélioration de la qualité du portefeuille de crédit, en lien avec le passage en perte de créances en souffrance ;
- Un risque de liquidité maîtrisé ;
- Des ratios prudentiels conformes à la réglementation.

Les principaux facteurs de fragilité de la qualité de crédit sont les suivants :

- Un rythme moins important des activités de crédits, induisant une baisse de la marge d'intérêt sur activité bancaire ;
- Une baisse de la demande du financement local de l'Etat du Bénin ;
- Une évolution timide du déploiement de la stratégie de financement des PME.

Informations du marché

Sociétés cotées

) TOTAL COTE D'IVOIRE

L'agence de notation Bloomfield Investment octroie à **TOTAL CI**, la note **AA+** sur le **long terme avec perspective Stable** et **A1** sur le **court terme avec perspective stable**. La validité de la notation s'étend de **novembre 2019 à Octobre 2020**.

La notation est basée sur les facteurs positifs suivants :

- Une stratégie commerciale permettant de maintenir le leadership sur le marché ;
- Un développement d'offres et de services digitaux ;
- Une hausse continue du chiffre d'affaire ;
- Une amélioration de la structure financière ;
- Une bonne flexibilité financière ;
- Un risque de rupture de management maîtrisé.

Les principaux facteurs de fragilité de la qualité de crédit sont les suivants :

- Des indicateurs de performance d'exploitation à consolider ;
- Un environnement sociopolitique fragile.

Assemblées Générales

Sociétés	Nature	Date	Heure	Lieu
SIB CI	Ordinaire	26/05/2020	09h 00	Siège social par visioconférence
BOA SN	Ordinaire	29/05/2020	09h30	Immeuble Elan II au 2ème Etage, Almadies, Zone 12, Route de Ngor à Dakar.
NEI-CEDA CI	Ordinaire	10/06/2020	10 h 00	Hôtel TIAMA, Abidjan-Plateau
SG CI	Ordinaire	12/06/2020	09h 00	Espace latrille Events, sis à Abidjan Commune de cocody, aux Deux-Plateaux Boulevard Latrille
NSIA BANQUE CI	Ordinaire	12/06/2020	10 h 00	Abidjan-Plateau, 8-10 Avenue Joseph ANOMA, 01 BP 1264 Abidjan 01
SOGB CI	Ordinaire	19/06/2020	11 h 00	Immeuble CRRAE-UEMOA sis à Abidjan Plateau
SICABLE CI	Ordinaire	19/06/2020	10 h	Hôtel TIAMA, Boulevard de la République à ABIDJAN
FILTISAC CI	Ordinaire	24/06/2020	14h 00	A l'Immeuble CRRAE - UMOA, ABIDJAN-Plateau (RCI)
SMB CI	Ordinaire	25/06/2020	09h30	Abidjan-Port-Bouët, Boulevard de l'Aéroport
SETAO CI	Ordinaire	26/06/2020	10h 00	Hôtel TIAMA (salon Ebène) - Abidjan Plateau
ORAGROUP TG	Ordinaire	29/06/2020	10h 00	Hôtel 2 Février situé à la place de l'indépendance, Lomé TOGO
ECOBANK TG	Mixte	30/06/2020	11h 00	Eko Hotels & Suites, 1415 Adetokunbo Ademola Street, Victoria Island, Lagos, Nigeria
TRACTAFRIC CI	Ordinaire	30/06/2020	10h 00	Hôtel PULLMAN ABIDJAN sis au Plateau, rue Abdoulaye Fadiga
CIE CI	Ordinaire	30/06/2020	08h 30	Visioconférence
TOTAL CI	Ordinaire	30/06/2020	10h 00	Siège social de la société
ECOBANK CI	Ordinaire	30/06/2020	10h 00	Hôtel Radisson Blu, sis à Abidjan Port Bouët, route de l'aéroport international Felix Houphouët Boigny
UNIWAX CI	Mixte	30/06/2020	10h 00	Espace Latrille Event, sis à Abidjan, Cocody II-Plateaux (Carrefour Duncan)
CFAO CI	Ordinaire	30/06/2020	09h 00	Siège social sis à Abidjan Treichville, 117, Boulevard de Marseille
FILTISAC CI	Ordinaire	20/07/2020	15h 00	Hôtel RADISSON BLU, situé sur la Route de l'Aéroport.

Informations du marché

Païement de dividendes

Sociétés	2019		Date de paiement	Date Ex-dividende	DBPA 2018	DBPA 2017	Variation
	DBPA	DNPA					
SERVAIR ABIDJAN					183,28	109,97	
BOA-BF	423	370	04/05/2020	29/04/2020	418	409	+1,20%
SONATEL SN	1 361	1 225	20/05/2020	18/05/2020	1 667	1 667	-18,36%
BOA - MALI	0	0	-	-	291,40	311,84	-
ECOBANK CI	392	353	20/07/2020	16/07/2020	268	410	+46,27%
BOA -CÔTE D'IVOIRE	350	315	15/06/2020	11/06/2020	340	328	+2,9%
BOA - BENIN	459	436	15/05/2020	13/05/2020	438	438	+4,79%
BOA - NIGER	462	429,66	20/05/2020	18/05/2020	415	408	+11,33%
ONATEL BF	442,48	387,17	10/06/2020	08/06/2020	467,84	415,95	-5,44%
BOA - SENEGAL	179	161	19/06/2020	17/06/2020	178	178	+0,56%
CORIS BANK BF	480	420	08/07/2020	06/07/2020	459,43	402	+4,48%
BOLLORE CI	100	90			185	185	-45,95%
SICABLE CI	83,33	75			83,33	111,11	0%
SOLIBRA CI					1 520	2 580	
CIE CI	117	105			88	36	+32,95%
CFAO CI	28,97	26,07			35	32	-17,23%
TOTAL CI	126,125	113,5125			120,12	114,40	+5%
SODE CI	325	292,5			300	300	+8,33%
VIVO ENERGY CI					71,43	47,62	
SIB CI	300	270	19/06/2020	17/06/2020	280	210	+7,14%
SMB CI	0	0	-	-	500	125	-
TOTAL SN	117	105			117	62,50	0%
BICI CI					203,2	236	
ORAGROUP TG	64	59,52	17/07/2020	15/07/2020	61	58	+4,92%
UNIWAX CI	0	0			202	193	-
BERNABE CI	0	0	-	-	50	70	-
FILTISAC CI	134	121			119,33	176	+12,61%
SG CI	300	273	31/07/2020	29/07/2020	225	645	+33,3%
SOGB CI	140	126	15/07/2020	13/07/2020	140	480	0%
NSIA BANQUE CI	86,32	77,69	27/07/2020	23/07/2020	216	518	-60,2%
TRACTAFRIC CI	177	159,3			167	150	+5,93%

DBPA= Dividende Brut Par Action

DNPA=Dividende Net Par Action

Impôt sur les Revenus des Valeurs Mobilières (IRVM) : Bénin (5%) ; Burkina Faso (12,5%), Côte d'Ivoire (10%), Mali (7%), Niger (7%), Sénégal (10%), Togo (7%).

Evénements sur obligations

-) **Emprunt obligataire dénommé « CRRH-UEMOA 6,10% 2012-2024 »** : paiement des intérêts semestriels et remboursement partiel du capital le **17 juillet 2020**.
-) **Emprunt obligataire dénommé « TPBF 6,50% 2017-2027 »** : paiement des intérêts semestriels et remboursement partiel du capital le **31 juillet 2020**.
-) **Emprunt obligataire dénommé « ETAT DU SENEGAL 6,50% 2013-2023 »** : paiement des intérêts semestriels et remboursement partiel du capital le **29 juillet 2020**.
-) **Emprunt dénommé « SUKUK ETAT DU SENEGAL 6% 2016-2026 »** : paiement des profits semestriels et remboursement partiel du capital le **26 juillet 2020**.

Disclaimer.

Le contenu et les informations fournies dans le cadre de cette publication ne sont d'aucune garantie, implicite ou explicite. La responsabilité de la SGI-BENIN ne peut être retenue directement ou indirectement suite à l'utilisation de ces informations par les lecteurs. Les analyses diffusées dans cette publication ne constituent qu'une aide à la décision et ne sauraient être une incitation à investir en bourse. Elles ne sont données qu'à titre indicatif et ne sauraient être assimilées à un quelconque conseil.

Sakinatou SIDI
Directrice Générale
ssidi@sgibenin.com

Adiss OREDOLA
Directeur des Opérations
aoredola@sgibenin.com

Martial C. KPASSE
Chargé de Recherches & Analyses
mkpasse@sgibenin.com