

## Résumé du marché

La BRVM a terminé la séance de cotation du 21 juillet 2020 dans le **rouge**. En effet, le BRVM C a perdu **0,24%** à 129,41 points par rapport à la séance précédente. Cette baisse est de **0,40%** à 121,23 points pour le BRVM 10. Le titre **AIR LIQUIDE CI** prend la tête du peloton des fortes hausses en s'adjugeant **+7,50%** à **215 FCFA**.

Titres	Cours	Var. jour	Volume	C. max	C. min	Flottant
<b>5 plus fortes hausses</b>						
AIR LIQUIDE CI	215	<b>+7,50%</b>	02	215	215	27,92%
FILTISAC CI	1 270	<b>+5,83%</b>	251	1 270	1 270	33,48%
SITAB CI	570	<b>+5,56%</b>	04	570	570	26,95%
BOA-NIGER	3 500	<b>+2,49%</b>	20	3 550	3 500	40,52%
SERVAIR ABIDJAN	1 115	<b>+2,29%</b>	1 237	1 115	1 090	20,00%
<b>5 plus fortes baisses</b>						
CROWN SIEM CI	190	<b>-7,32%</b>	10	190	190	10,42%
BERNABE CI	645	<b>-3,73%</b>	20	645	645	34,92%
NEI-CEDA CI	130	<b>-3,70%</b>	585	130	130	17,99%
BOA-BURKINA FASO	3 200	<b>-2,59%</b>	506	3 255	3 200	29,10%
ECOBANK CI	3 065	<b>-1,92%</b>	79	3 085	3 065	20,44%

Top & Flop par secteur			
Titres	Variation. Jour	Cours clôture	Cours veille
<b>Finance</b>			
BOA-NIGER	<b>+2,49%</b>	3 500	3 415
BOA-BURKINA FASO	<b>-2,59%</b>	3 200	3 285
<b>Service public</b>			
ONATEL BF	<b>+1,72%</b>	2 950	2 900
SONATEL SN	<b>-0,84%</b>	12 345	12 450
<b>Distribution</b>			
SERVAIR ABIDJAN	<b>+2,29%</b>	1 115	1 090
BERNABE CI	<b>-3,73%</b>	645	670
<b>Industrie</b>			
AIR LIQUIDE CI	<b>+7,50%</b>	215	200
CROWN SIEM CI	<b>-7,32%</b>	190	205
<b>Agriculture</b>			
-	-	-	-
-	-	-	-
<b>Transport</b>			
-	-	-	-

## Evolution des indices du marché

	21.07.2020	20.07.2020	Var. journalière	Var. 31.12.2019	Var. 02.01.2020
BRVM C	129,41	129,72	<b>-0,24%</b>	<b>-18,73%</b>	<b>-17,83%</b>
BRVM 10	121,23	121,72	<b>-0,40%</b>	<b>-18,70%</b>	<b>-17,41%</b>
Agriculture	57,05	57,05	<b>0,00%</b>	<b>-33,57%</b>	<b>-33,44%</b>
Distribution	205,01	205,05	<b>-0,02%</b>	<b>-19,05%</b>	<b>-20,26%</b>
Industrie	33,67	33,47	<b>+0,60%</b>	<b>-10,59%</b>	<b>-10,36%</b>
Finance	52,20	52,30	<b>-0,19%</b>	<b>-14,41%</b>	<b>-12,62%</b>
Service public	380,08	381,91	<b>-0,48%</b>	<b>-23,28%</b>	<b>-22,66%</b>
Transport	329,77	329,77	<b>0,00%</b>	<b>-10,09%</b>	<b>-10,09%</b>
Autres	252,95	252,95	<b>0,00%</b>	<b>-16,32%</b>	<b>-21,15%</b>

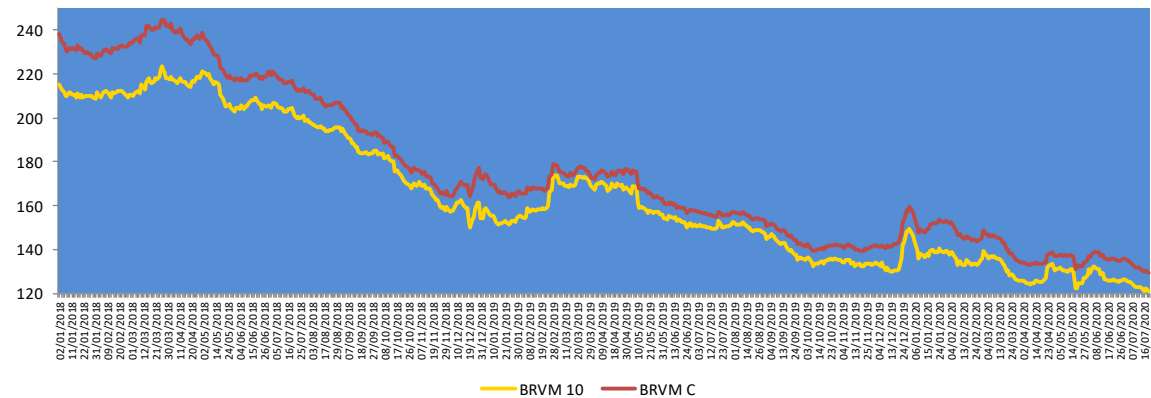

## Evolution des indicateurs du marché

	21.07.2020	20.07.2020	Var. journalière	Var. 31.12.19	Var. 02.01.20
Volume (Actions)	37 690	28 139	<b>+33,94%</b>	<b>-98,59%</b>	<b>-98,12%</b>
Valeur (Actions) (M FCFA)	271,86	89,12	<b>+205,05%</b>	<b>-94,56%</b>	<b>-92,10%</b>
Volume (Obligations)	300	407	<b>-26,29%</b>	<b>-98,46%</b>	-
Valeur (Obligation) (M FCFA)	3,01	3,90	<b>-22,82%</b>	<b>-98,42%</b>	-
Capitalisation (Actions) (Milliards FCFA)	3 888,38	3 897,71	<b>-0,24%</b>	<b>-17,98%</b>	<b>-17,06%</b>
Capitalisation (Obligations) (Milliards FCFA)	5 117,37	5 115,53	<b>+0,04%</b>	<b>+20,90%</b>	<b>+20,90%</b>
Taux de rendement moyen	10,44%	10,46%	<b>-0,02 pt</b>	<b>+0,33 pt</b>	<b>+0,26 pt</b>
Taux de rentabilité moyen	12,42%	10,88%	<b>+1,54 pt</b>	<b>0,38 pt</b>	<b>+2,65 pts</b>
Ratio moyen de liquidité	1,59%	1,11%	<b>+0,48 pt</b>	<b>-101,32 pts</b>	<b>-54,90 pts</b>
Ratio moyen de couverture	5,44%	4,00%	<b>+1,44 pt</b>	<b>-246,52 pts</b>	<b>-131,01 pts</b>

## Nos fonds communs de placement

### Valeurs liquidatives des FCP

FCP	Origine	20.07.20	17.07.20	Variations	
				Jour	Origine
SAPHIR QUIETUDE	5 000	5 750,71	5 748,42	+0,04%	+15,01%
SAPHIR DYNAMIQUE	5 000	4 821,37	4 829,52	-0,17%	-3,57%

Le FCP SAPHIR QUIETUDE a enregistré à la fin de la journée du 20 juillet 2020 une légère progression de **+0,04%**. Cette performance est de **+15,01%** depuis la valeur d'origine.

Le FCP SAPHIR DYNAMIQUE a connu une légère baisse **0,17%**. Ce repli est de **3,57%** en comparaison à sa valeur d'origine.

## Informations du marché

### Sociétés cotées

#### ) BOA BURKINA FASO

L'agence de notation Bloomfield Investment octroie à **BOA BF**, la note **A** sur le **long terme avec perspective Stable** et **A1** sur le **court terme avec perspective stable**. La validité de la notation s'étend de **mai 2020 à avril 2021**.

La notation est basée sur les facteurs positifs suivants :

- Une bonne progression des ressources issues de la clientèle grâce au renforcement de la stratégie de collecte des dépôts ;
- Un résultat net en hausse de 7% démontrant la bonne performance enregistrée sur les commissions ;
- Le lancement du Plan Triennal de Développement (PTD) 2019-2021, axé sur le développement du digital et des offres de services appropriés aux PME.

Les principaux facteurs de fragilité de la qualité de crédit sont les suivants :

- Un risque d'amenuisement de la marge d'intérêts important en raison de la détérioration continue de la marge interbancaire ;
- Une forte dégradation du coût du risque passant de 1 089 millions de francs CFA en 2018 à 2 080 millions de francs CFA en 2019 en dépit d'un niveau de recouvrement satisfaisant ;
- Une capacité à accroître la part des PME/PMI dans le portefeuille, à démontrer ;
- Une situation sécuritaire fragile et une crise sanitaire menaçant l'activité économique du pays.

### Sociétés cotées

#### ) BERNABE COTE D'IVOIRE

L'agence de notation Bloomfield Investment octroie à **BERNABE CI**, la note **A** sur le **long terme avec perspective Stable** et **A1** sur le **court terme avec perspective stable**. La validité de la notation s'étend de **juillet 2020 à juin 2021**.

La notation est basée sur les facteurs positifs suivants :

- Un renforcement du cadre de la gouvernance ;
- Une amélioration de la gestion globale des stocks ;
- Un réseau de distribution important ;
- Une maîtrise des charges de fonctionnement ;
- La mise en place d'un plan de continuité d'activités visant à contenir l'impact de la Covid-19 sur les activités.

Les principaux facteurs de fragilité de la qualité de crédit sont les suivants :

- Une contreperformance du secteur du Bâtiment et Travaux Publics (BTP) ;
- Une régression continue du niveau d'activités ;
- Des indicateurs de performance et de rentabilité en berne ;
- Une capacité à atteindre les prévisions de ventes à démontrer ;
- Une aggravation du déficit de trésorerie nette ;
- Un environnement socio politique fragile.

## Informations du marché

### Sociétés cotées

#### ) TOTAL COTE D'IVOIRE

L'agence de notation Bloomfield Investment octroie à **TOTAL CI**, la note **AA+** sur le **long terme avec perspective Stable** et **A1** sur le **court terme avec perspective stable**. La validité de la notation s'étend de **novembre 2019 à Octobre 2020**.

La notation est basée sur les facteurs positifs suivants :

- Une stratégie commerciale permettant de maintenir le leadership sur le marché ;
- Un développement d'offres et de services digitaux ;
- Une hausse continue du chiffre d'affaire ;
- Une amélioration de la structure financière ;
- Une bonne flexibilité financière ;
- Un risque de rupture de management maîtrisé.

Les principaux facteurs de fragilité de la qualité de crédit sont les suivants :

- Des indicateurs de performance d'exploitation à consolider ;
- Un environnement sociopolitique fragile.

### Assemblées Générales

Sociétés	Nature	Date	Heure	Lieu
SIB CI	Ordinaire	26/05/2020	09h 00	Siège social par visioconférence
BOA SN	Ordinaire	29/05/2020	09h30	Immeuble Elan II au 2ème Etage, Almadies, Zone 12, Route de Ngor à Dakar.
NEI-CEDA CI	Ordinaire	10/06/2020	10 h 00	Hôtel TIAMA, Abidjan-Plateau
SG CI	Ordinaire	12/06/2020	09h 00	Espace latrille Events, sis à Abidjan Commune de cocody, aux Deux-Plateaux Boulevard Latrille
NSIA BANQUE CI	Ordinaire	12/06/2020	10 h 00	Abidjan-Plateau, 8-10 Avenue Joseph ANOMA, 01 BP 1264 Abidjan 01
SOGB CI	Ordinaire	19/06/2020	11 h 00	Immeuble CRRAE-UEMOA sis à Abidjan Plateau
SICABLE CI	Ordinaire	19/06/2020	10 h	Hôtel TIAMA, Boulevard de la République à ABIDJAN
FILTISAC CI	Ordinaire	24/06/2020	14h 00	A l'Immeuble CRRAE - UMOA, ABIDJAN-Plateau (RCI)
SMB CI	Ordinaire	25/06/2020	09h30	Abidjan-Port-Bouët, Boulevard de l'Aéroport
SETAO CI	Ordinaire	26/06/2020	10h 00	Hôtel TIAMA (salon Ebène) - Abidjan Plateau
ORAGROUP TG	Ordinaire	29/06/2020	10h 00	Hôtel 2 Février situé à la place de l'indépendance, Lomé TOGO
ECOBANK TG	Mixte	30/06/2020	11h 00	Eko Hotels & Suites, 1415 Adetokunbo Ademola Street, Victoria Island, Lagos, Nigeria
TRACTAFRIC CI	Ordinaire	30/06/2020	10h 00	Hôtel PULLMAN ABIDJAN sis au Plateau, rue Abdoulaye Fadiga
CIE CI	Ordinaire	30/06/2020	08h 30	Visioconférence
TOTAL CI	Ordinaire	30/06/2020	10h 00	Siège social de la société
ECOBANK CI	Ordinaire	30/06/2020	10h 00	Hôtel Radisson Blu, sis à Abidjan Port Bouët, route de l'aéroport international Felix Houphouët Boigny
UNIWAX CI	Mixte	30/06/2020	10h 00	Espace Latrille Event, sis à Abidjan, Cocody II-Plateaux (Carrefour Duncan)
CFAO CI	Ordinaire	30/06/2020	09h 00	Siège social sis à Abidjan Treichville, 117, Boulevard de Marseille
FILTISAC CI	Ordinaire	20/07/2020	15h 00	Hôtel RADISSON BLU, situé sur la Route de l'Aéroport.

## Informations du marché

### Païement de dividendes

Sociétés	2019		Date de paiement	Date Ex-dividende	DBPA 2018	DBPA 2017	Variation
	DBPA	DNPA					
SERVAIR ABIDJAN					183,28	109,97	
BOA-BF	423	370	04/05/2020	29/04/2020	418	409	+1,20%
SONATEL SN	1 361	1 225	20/05/2020	18/05/2020	1 667	1 667	-18,36%
BOA - MALI	0	0	-	-	291,40	311,84	-
ECOBANK CI	392	352,8	20/07/2020	16/07/2020	268	410	+46,27%
BOA -CÔTE D'IVOIRE	350	315	15/06/2020	11/06/2020	340	328	+2,9%
BOA - BENIN	459	436	15/05/2020	13/05/2020	438	438	+4,79%
BOA - NIGER	462	429,66	20/05/2020	18/05/2020	415	408	+11,33%
ONATEL BF	442,48	387,17	10/06/2020	08/06/2020	467,84	415,95	-5,44%
BOA - SENEGAL	179	161	19/06/2020	17/06/2020	178	178	+0,56%
CORIS BANK BF	480	420	08/07/2020	06/07/2020	459,43	402	+4,48%
BOLLORE CI	100	90			185	185	-45,95%
SICABLE CI	83,33	75	29/07/2020	27/07/2020	83,33	111,11	0%
SOLIBRA CI					1 520	2 580	
CIE CI	117	104,979	05/08/2020	03/08/2020	88	36	+32,95%
CFAO CI	28,97	26,07			35	32	-17,23%
TOTAL CI	126,125	113,5125			120,12	114,40	+5%
SODE CI	325	292,5			300	300	+8,33%
VIVO ENERGY CI					71,43	47,62	
SIB CI	300	270	19/06/2020	17/06/2020	280	210	+7,14%
SMB CI	0	0	-	-	500	125	-
TOTAL SN	117	105			117	62,50	0%
BICI CI					203,2	236	
ORAGROUP TG	64	59,52	17/07/2020	15/07/2020	61	58	+4,92%
UNIWAX CI	0	0			202	193	-
BERNABE CI	0	0	-	-	50	70	-
FILTISAC CI	134	125	06/08/2020	04/08/2020	119,33	176	+12,61%
SG CI	300	273	29/07/2020	27/07/2020	225	645	+33,3%
SOGB CI	140	126	15/07/2020	13/07/2020	140	480	0%
NSIA BANQUE CI	86,32	77,69	27/07/2020	23/07/2020	216	518	-60,2%
TRACTAFRIC CI	177	159,3			167	150	+5,93%

DBPA= Dividende Brut Par Action

DNPA=Dividende Net Par Action

Impôt sur les Revenus des Valeurs Mobilières (IRVM) : Bénin (5%) ; Burkina Faso (12,5%), Côte d'Ivoire (10%), Mali (7%), Niger (7%), Sénégal (10%), Togo (7%).

### Evénements sur obligations

- )] **Emprunt obligataire dénommé « TPBF 6,50% 2017-2027 »** : paiement des intérêts semestriels et remboursement partiel du capital le **31 juillet 2020**.
- )] **Emprunt obligataire dénommé « ETAT DU SENEGAL 6,50% 2013-2023 »** : paiement des intérêts semestriels et remboursement partiel du capital le **29 juillet 2020**.
- )] **Emprunt dénommé « SUKUK ETAT DU SENEGAL 6% 2016-2026 »** : paiement des profits semestriels et remboursement partiel du capital le **26 juillet 2020**.
- )] **Emprunt obligataire dénommé « SIFCA 6,90% 2013-2021 »** : paiement des intérêts annuels et remboursement partiel du capital le **08 août 2020**.
- )] **Emprunt obligataire dénommé « TPCI 6% 2018-2026 »** : paiement des intérêts annuels le **02 août 2020**.

Disclaimer.

Le contenu et les informations fournies dans le cadre de cette publication ne sont d'aucune garantie, implicite ou explicite. La responsabilité de la SGI-BENIN ne peut être retenue directement ou indirectement suite à l'utilisation de ces informations par les lecteurs. Les analyses diffusées dans cette publication ne constituent qu'une aide à la décision et ne sauraient être une incitation à investir en bourse. Elles ne sont données qu'à titre indicatif et ne sauraient être assimilées à un quelconque conseil.

Sakinatou SIDI  
Directrice Générale  
ssidi@sgibenin.com

Adiss OREDOLA  
Directeur des Opérations  
aoredola@sgibenin.com

Martial C. KPASSE  
Chargé de Recherches & Analyses  
mkpasse@sgibenin.com