

Résumé du marché

La BRVM a terminé la séance de cotation du 12 août 2020 dans le **rouge**. En effet, le BRVM C a perdu **0,24%** à 129,50 points par rapport à la séance précédente. Cette baisse est de **0,54%** à 122,31 points pour le BRVM 10. Le titre **SOGB CI** prend la tête du peloton des fortes hausses en s'adjugeant **+5,33%** à **1 580 FCFA**.

Titres	Cours	Var. jour	Volume	C. max	C. min	Flottant
5 plus fortes hausses						
SOGB CI	1 580	+5,33%	5 631	1 580	1 500	26,84%
SUCRIVOIRE CI	525	+5,00%	665	525	500	23,00%
CFAO MOTORS CI	385	+4,05%	535	385	370	4,12%
BOA-SENEGAL	1 370	+3,40%	05	1 370	1 370	30,08%
BOA-NIGER	3 600	+2,86%	3 275	3 690	3 445	40,52%
5 plus fortes baisses						
SODE CI	2 650	-7,02%	1 760	2 855	2 650	49,53%
NESTLE CI	300	-6,25%	22	300	300	20,04%
CIE CI	1 120	-5,08%	787	1 180	1 100	30,95%
SIB COTE D'IVOIRE	2 405	-2,83%	1 181	2 475	2 400	20,00%
SG CI	7 100	-2,07%	135	7 100	7 050	43,53%

Top & Flop par secteur

Titres	Variation. Jour	Cours clôture	Cours veille
Finance			
BOA-SENEGAL	+3,40%	1 370	1 325
SIB COTE D'IVOIRE	-2,83%	2 405	2 475
Service public			
-	-	-	-
SODE CI	-7,02%	2 650	2 850
Distribution			
CFAO MOTORS CI	+4,05%	385	370
VIVO ENERGY CI	-1,67%	590	600
Industrie			
-	-	-	-
NESTLE CI	-6,25%	300	320
Agriculture			
SOGB CI	+5,33%	1 580	1 500
-	-	-	-
Transport			
BOLLORE CI	+0,81%	1 250	1 240

Evolution des indices du marché

	12.08.2020	11.08.2020	Var. journalière	Var. 31.12.2019	Var. 02.01.2020
BRVM C	129,50	129,81	-0,24%	-18,68%	-17,77%
BRVM 10	122,31	122,98	-0,54%	-17,97%	-16,67%
Agriculture	58,31	56,85	+2,57%	-32,10%	-31,97%
Distribution	203,53	201,72	+0,90%	-19,64%	-20,84%
Industrie	32,38	32,46	-0,25%	-14,02%	-13,79%
Finance	51,90	51,94	-0,08%	-14,90%	-13,12%
Service public	386,49	389,63	-0,81%	-21,98%	-21,36%
Transport	307,10	304,71	+0,78%	-16,27%	-16,27%
Autres	234,44	234,44	0,00%	-22,45%	-26,92%

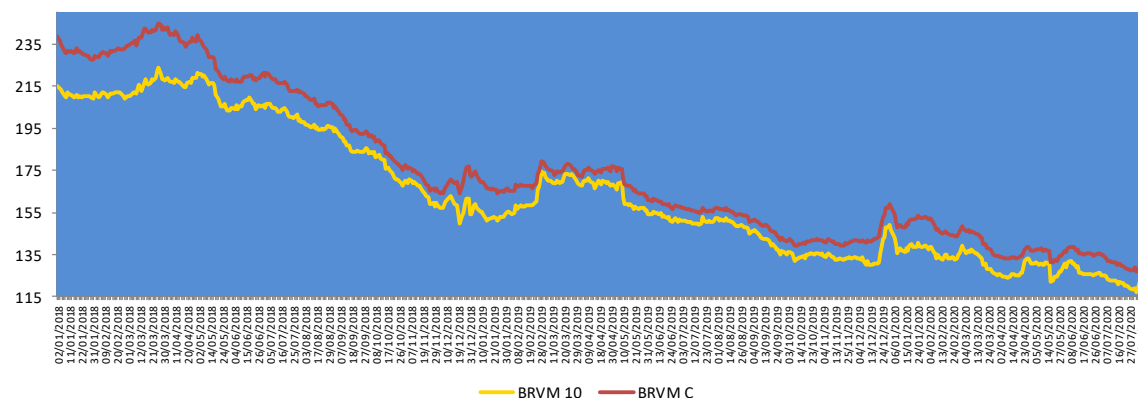

Evolution des indicateurs du marché

	12.08.2020	11.08.2020	Var. journalière	Var. 31.12.19	Var. 02.01.20
Volume (Actions)	228 093	83 002	+174,80%	-91,48%	-88,61%
Valeur (Actions) (M FCFA)	234,70	212,38	+10,51%	-95,30%	-93,18%
Volume (Obligations)	20 199	307 023	-93,42%	+3,85%	-
Valeur (Obligation) (M FCFA)	201,99	3 017,57	-93,31%	+6,04%	-
Capitalisation (Actions) (Milliards FCFA)	3 890,85	3 900,13	-0,24%	-17,92%	-17,01%
Capitalisation (Obligations) (Milliards FCFA)	5 086,18	5 080,63	+0,11%	+20,17%	+20,17%
Taux de rendement moyen	10,70%	10,73%	-0,03 pt	+0,59 pt	+0,52 pt
Taux de rentabilité moyen	12,93%	12,69%	+0,24 pt	+0,89 pt	+3,16 pts
Ratio moyen de liquidité	7,01%	10,30%	-3,29 pts	-95,90 pts	-49,48 pts
Ratio moyen de couverture	10,39%	12,15%	-1,76 pt	-241,57 pts	-126,06 pts

Nos fonds communs de placement

Valeurs liquidatives des FCP					
FCP	Origine	11.08.20	10.08.20	Variations	
				Jour	Origine
SAPHIR QUIETUDE	5 000	5 773,16	5 771,79	+0,02%	+15,46%
SAPHIR DYNAMIQUE	5 000	4 844,97	4 827,17	+0,37%	-3,10%

Le FCP SAPHIR QUIETUDE a enregistré à la fin de la journée du 11 août 2020 une légère progression de **+0,02%**. Cette performance est de **+15,46%** depuis la valeur d'origine.

Le FCP SAPHIR DYNAMIQUE a connu une légère hausse **0,37%** contre un repli de **3,10%** en comparaison à sa valeur d'origine.

Informations du marché

Sociétés cotées

ONATEL BURKINA FASO

En Millions FCFA	S1 2020	S1 2019	Perf
Chiffre d'affaires	79 995	78 361	+2,1%
Résultat d'exploitation	23 480	21 495	+9,2%
Résultat des activités ordinaires	20 892	20 062	+4,1%
Résultat net	14 586	13 884	+5,1%
Marge nette	18,23%	17,72%	+0,51 pt
Données opérationnelles			
Parc actif mobile	8 930 109	8 020 000	+11,3%
Parc actif fixe	74 562	76 576	-2,6%
Parc internet (Fixe et Mobile)	4 042 955	2 760 685	+46,4%

Source : Rapport activités S1 2020.

ONATEL BF a terminé le premier semestre 2020 avec une hausse de **2,1%** de son **Chiffre d'affaires** à **79 995 millions** de FCFA contre 78 361 millions de FCFA en glissement annuel en liaison avec (i) l'augmentation de la base clients (+11,3% à 8,9 millions de clients Mobile) ; (ii) l'amélioration des revenus de Data Mobile et du Mobile Money. De même, le **Résultat net** a connu une **progression** de **5,1%** pour atteindre à **14 586 millions** de FCFA au 30 juin 2020 contre 13 884 millions de FCFA à fin juin 2019, malgré l'importance des amortissements et des charges d'intérêts liés à l'acquisition de la Licence Neutre.

Au niveau opérationnel, la base **clients Mobile** a évolué de **+11,3%** à **8,93 millions** au 30 juin 2020 contre 8,02 millions un an plus tôt. Le **Parc internet** est passé de 2,76 millions à **4,04 millions**, soit un **rebond** de **46,4%** en liaison avec l'engouement pour l'internet Mobile, suscité par la très bonne qualité du réseau 4G/3G.

Sociétés cotées

BERNABE COTE D'IVOIRE

L'agence de notation Bloomfield Investment octroie à **BERNABE CI**, la note **A** sur le **long terme avec perspective Stable** et **A1** sur le **court terme avec perspective stable**. La validité de la notation s'étend de **juillet 2020 à juin 2021**.

La notation est basée sur les facteurs positifs suivants :

- Un renforcement du cadre de la gouvernance ;
- Une amélioration de la gestion globale des stocks ;
- Un réseau de distribution important ;
- Une maîtrise des charges de fonctionnement ;
- La mise en place d'un plan de continuité d'activités visant à contenir l'impact de la Covid-19 sur les activités.

Les principaux facteurs de fragilité de la qualité de crédit sont les suivants :

- Une contreperformance du secteur du Bâtiment et Travaux Publics (BTP) ;
- Une régression continue du niveau d'activités ;
- Des indicateurs de performance et de rentabilité en berne ;
- Une capacité à atteindre les prévisions de ventes à démontrer ;
- Une aggravation du déficit de trésorerie nette ;
- Un environnement socio politique fragile.

Informations du marché

Sociétés cotées

) TOTAL COTE D'IVOIRE

L'agence de notation Bloomfield Investment octroie à **TOTAL CI**, la note **AA+** sur le **long terme avec perspective Stable** et **A1** sur le **court terme avec perspective stable**. La validité de la notation s'étend de **novembre 2019 à Octobre 2020**.

La notation est basée sur les facteurs positifs suivants :

- Une stratégie commerciale permettant de maintenir le leadership sur le marché ;
- Un développement d'offres et de services digitaux ;
- Une hausse continue du chiffre d'affaire ;
- Une amélioration de la structure financière ;
- Une bonne flexibilité financière ;
- Un risque de rupture de management maîtrisé.

Les principaux facteurs de fragilité de la qualité de crédit sont les suivants :

- Des indicateurs de performance d'exploitation à consolider ;
- Un environnement sociopolitique fragile.

Assemblées Générales

Sociétés	Nature	Date	Heure	Lieu
SIB CI	Ordinaire	26/05/2020	09h 00	Siège social par visioconférence
BOA SN	Ordinaire	29/05/2020	09h30	Immeuble Elan II au 2ème Etage, Almadies, Zone 12, Route de Ngor à Dakar.
NEI-CEDA CI	Ordinaire	10/06/2020	10 h 00	Hôtel TIAMA, Abidjan-Plateau
SG CI	Ordinaire	12/06/2020	09h 00	Espace latrille Events, sis à Abidjan Commune de cocody, aux Deux-Plateaux Boulevard Latrille
NSIA BANQUE CI	Ordinaire	12/06/2020	10 h 00	Abidjan-Plateau, 8-10 Avenue Joseph ANOMA, 01 BP 1264 Abidjan 01
SOGB CI	Ordinaire	19/06/2020	11 h 00	Immeuble CRRAE-UEMOA sis à Abidjan Plateau
SICABLE CI	Ordinaire	19/06/2020	10 h	Hôtel TIAMA, Boulevard de la République à ABIDJAN
FILTISAC CI	Ordinaire	24/06/2020	14h 00	A l'Immeuble CRRAE - UMOA, ABIDJAN-Plateau (RCI)
SMB CI	Ordinaire	25/06/2020	09h30	Abidjan-Port-Bouët, Boulevard de l'Aéroport
SETAO CI	Ordinaire	26/06/2020	10h 00	Hôtel TIAMA (salon Ebène) - Abidjan Plateau
ORAGROUP TG	Ordinaire	29/06/2020	10h 00	Hôtel 2 Février situé à la place de l'indépendance, Lomé TOGO
ECOBANK TG	Mixte	30/06/2020	11h 00	Eko Hotels & Suites, 1415 Adetokunbo Ademola Street, Victoria Island, Lagos, Nigeria
TRACTAFRIC CI	Ordinaire	30/06/2020	10h 00	Hôtel PULLMAN ABIDJAN sis au Plateau, rue Abdoulaye Fadiga
CIE CI	Ordinaire	30/06/2020	08h 30	Visioconférence
TOTAL CI	Ordinaire	30/06/2020	10h 00	Siège social de la société
ECOBANK CI	Ordinaire	30/06/2020	10h 00	Hôtel Radisson Blu, sis à Abidjan Port Bouët, route de l'aéroport international Felix Houphouët Boigny
UNIWAX CI	Mixte	30/06/2020	10h 00	Espace Latrille Event, sis à Abidjan, Cocody II-Plateaux (Carrefour Duncan)
CFAO CI	Ordinaire	30/06/2020	09h 00	Siège social sis à Abidjan Treichville, 117, Boulevard de Marseille
FILTISAC CI	Ordinaire	20/07/2020	15h 00	Hôtel RADISSON BLU, situé sur la Route de l'Aéroport.

Informations du marché

Païement de dividendes

Sociétés	2019		Date de paiement	Date Ex-dividende	DBPA 2018	DBPA 2017	Variation
	DBPA	DNPA					
SERVAIR ABIDJAN					183,28	109,97	
BOA-BF	423	370	04/05/2020	29/04/2020	418	409	+1,20%
SONATEL SN	1 361	1 225	20/05/2020	18/05/2020	1 667	1 667	-18,36%
BOA - MALI	0	0	-	-	291,40	311,84	-
ECOBANK CI	392	352,8	20/07/2020	16/07/2020	268	410	+46,27%
BOA -CÔTE D'IVOIRE	350	315	15/06/2020	11/06/2020	340	328	+2,9%
BOA - BENIN	459	436	15/05/2020	13/05/2020	438	438	+4,79%
BOA - NIGER	462	429,66	20/05/2020	18/05/2020	415	408	+11,33%
ONATEL BF	442,48	387,17	10/06/2020	08/06/2020	467,84	415,95	-5,44%
BOA - SENEGAL	179	161	19/06/2020	17/06/2020	178	178	+0,56%
CORIS BANK BF	480	420	08/07/2020	06/07/2020	459,43	402	+4,48%
BOLLORE CI	100	90			185	185	-45,95%
SICABLE CI	83,33	75	29/07/2020	27/07/2020	83,33	111,11	0%
SOLIBRA CI					1 520	2 580	
CIE CI	117	104,979	05/08/2020	03/08/2020	88	36	+32,95%
CFAO CI	28,97	26,073	25/08/2020	21/08/2020	35	32	-17,23%
TOTAL CI	126,125	113,5125			120,12	114,40	+5%
SODE CI	325	292,5			300	300	+8,33%
VIVO ENERGY CI					71,43	47,62	
SIB CI	300	270	19/06/2020	17/06/2020	280	210	+7,14%
SMB CI	0	0	-	-	500	125	-
TOTAL SN	117	105			117	62,50	0%
BICI CI					203,2	236	
ORAGROUP TG	64	59,52	17/07/2020	15/07/2020	61	58	+4,92%
UNIWAX CI	0	0			202	193	-
BERNABE CI	0	0	-	-	50	70	-
FILTISAC CI	134	125	06/08/2020	04/08/2020	119,33	176	+12,61%
SG CI	300	273	29/07/2020	27/07/2020	225	645	+33,3%
SOGB CI	140	126	15/07/2020	13/07/2020	140	480	0%
NSIA BANQUE CI	86,32	77,69	27/07/2020	23/07/2020	216	518	-60,2%
TRACTAFRIC CI	177	159,3			167	150	+5,93%

DBPA= Dividende Brut Par Action

DNPA=Dividende Net Par Action

Impôt sur les Revenus des Valeurs Mobilières (IRVM) : Bénin (5%) ; Burkina Faso (12,5%), Côte d'Ivoire (10%), Mali (7%), Niger (7%), Sénégal (10%), Togo (7%).

Evénements sur obligations

-)] **Emprunt dénommé « SUKUK ETAT DU TOGO 6,50% 2016-2026 »** : paiement des profits semestriels et remboursement partiel du capital le **17 août 2020**.
-)] Première cotation de l'Emprunt obligataire dénommé « **TPBF 6,50% 2020-2028** » le **18 août 2020**.
-)] **Emprunt obligataire dénommé « CRRH-UEMOA 6,10% 2012-2022 »** : paiement des intérêts semestriels et remboursement partiel du capital le **13 août 2020**.
-)] **Emprunt obligataire dénommé « TPCI 5,75% 2019-2026 »** : paiement des intérêts annuels le **21 août 2020**.
-)] Première cotation des Emprunts obligataires dénommés « **TPCI 5,90% 2020-2030** » et « **TPCI 5,80% 2020-2027** » le **18 août 2020**.

Disclaimer.

Le contenu et les informations fournies dans le cadre de cette publication ne sont d'aucune garantie, implicite ou explicite. La responsabilité de la SGI-BENIN ne peut être retenue directement ou indirectement suite à l'utilisation de ces informations par les lecteurs. Les analyses diffusées dans cette publication ne constituent qu'une aide à la décision et ne sauraient être une incitation à investir en bourse. Elles ne sont données qu'à titre indicatif et ne sauraient être assimilées à un quelconque conseil.

Sakinatou SIDI
Directrice Générale
ssidi@sgibenin.com

Adiss OREDOLA
Directeur des Opérations
aoredola@sgibenin.com

Martial C. KPASSE
Chargé de Recherches & Analyses
mkpasse@sgibenin.com