

## Résumé du marché

La BRVM a terminé la séance de cotation du 14 août 2020 dans le **vert**. En effet, le BRVM C a gagné **0,36%** à 129,93 points par rapport à la séance précédente. Cette hausse est de **0,21%** à 122,69 points pour le BRVM 10. Le titre **BOLLORE CI** prend la tête du peloton des fortes hausses en s'ajugeant **+7,20%** à **1 340** FCFA.

Titres	Cours	Var. jour	Volume	C. max	C. min	Flottant
<b>5 plus fortes hausses</b>						
BOLLORE CI	1 340	<b>+7,20%</b>	104	1 340	1 255	22,20%
TOTAL CI	1 280	<b>+7,11%</b>	3 185	1 280	1 195	27,01%
BOA-SENEGAL	1 350	<b>+3,85%</b>	175	1 370	1 305	30,08%
ECOBANK CI	3 000	<b>+2,56%</b>	576 919	3 000	2 900	20,44%
CFAO MOTORS CI	400	<b>+2,56%</b>	18	400	390	4,12%
<b>5 plus fortes baisses</b>						
SETAO CI	185	<b>-7,50%</b>	675	190	185	20,83%
CIE CI	1 050	<b>-6,25%</b>	1 681	1 120	1 050	30,95%
FILTISAC CI	950	<b>-4,04%</b>	1 890	990	950	33,48%
CROWN SIEM CI	140	<b>-3,45%</b>	670	140	140	10,42%
UNIWAX CI	885	<b>-2,75%</b>	1 419	900	885	27,71%

## Top &amp; Flop par secteur

Titres	Variation. Jour	Cours clôture	Cours veille
<b>Finance</b>			
BOA-SENEGAL	<b>+3,85%</b>	1 350	1 300
BOA ML	<b>-2,00%</b>	980	1 000
<b>Service public</b>			
ONATEL BF	<b>+1,55%</b>	2 945	2 900
CIE CI	<b>-6,25%</b>	1 050	1 120
<b>Distribution</b>			
TOTAL CI	<b>+7,11%</b>	1 280	1 195
TOTAL SN	<b>-1,16%</b>	1 280	1 295
<b>Industrie</b>			
SMB CI	<b>+0,44%</b>	2 280	2 270
FILTISAC CI	<b>-4,04%</b>	950	990
<b>Agriculture</b>			
SOGB CI	<b>+1,27%</b>	1 600	1 580
SUCRIVOIRE CI	<b>-1,00%</b>	495	500
<b>Transport</b>			
BOLLORE CI	<b>+7,20%</b>	1 340	1 250

## Evolution des indices du marché

	14.08.2020	13.08.2020	Var. journalière	Var. 31.12.2019	Var. 02.01.2020
BRVM C	129,93	129,47	<b>+0,36%</b>	<b>-18,41%</b>	<b>-17,50%</b>
BRVM 10	122,69	122,43	<b>+0,21%</b>	<b>-17,72%</b>	<b>-16,41%</b>
Agriculture	58,04	57,82	<b>+0,38%</b>	<b>-32,42%</b>	<b>-32,28%</b>
Distribution	209,34	204,09	<b>+2,57%</b>	<b>-17,34%</b>	<b>-18,58%</b>
Industrie	32,13	32,31	<b>-0,56%</b>	<b>-14,68%</b>	<b>-14,46%</b>
Finance	51,81	51,73	<b>+0,15%</b>	<b>-15,05%</b>	<b>-13,27%</b>
Service public	387,79	387,76	<b>+0,01%</b>	<b>-21,72%</b>	<b>-21,10%</b>
Transport	328,58	307,10	<b>+6,99%</b>	<b>-10,41%</b>	<b>-10,41%</b>
Autres	228,27	246,78	<b>-7,50%</b>	<b>-24,49%</b>	<b>-28,85%</b>

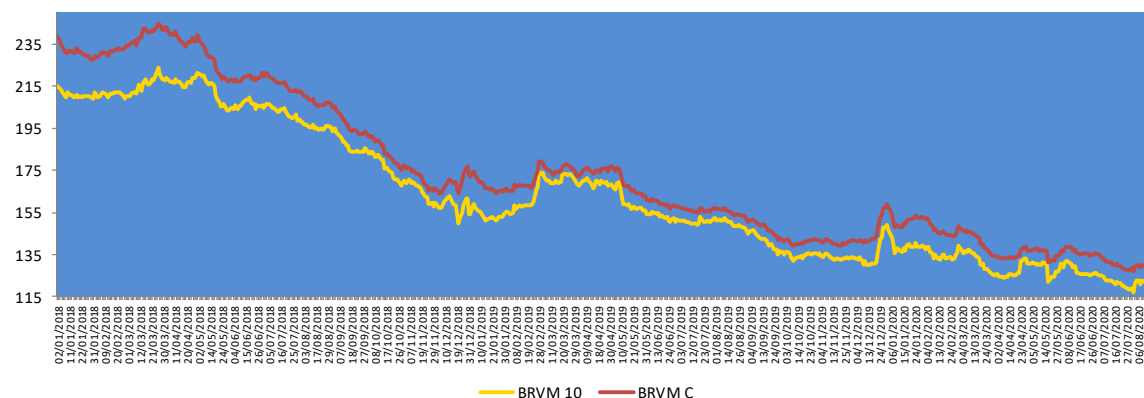

## Evolution des indicateurs du marché

	14.08.2020	13.08.2020	Var. journalière	Var. 31.12.19	Var. 02.01.20
Volume (Actions)	605 827	42 466	<b>+1326,62%</b>	<b>-77,36%</b>	<b>-69,75%</b>
Valeur (Actions) (M FCFA)	1 816,73	146,82	<b>+1137,39%</b>	<b>-63,63%</b>	<b>-47,19%</b>
Volume (Obligations)	491	400 175	<b>-99,88%</b>	<b>-97,48%</b>	-
Valeur (Obligation) (M FCFA)	4,91	3 921,73	<b>-99,87%</b>	<b>-97,42%</b>	-
Capitalisation (Actions) (Milliards FCFA)	3 904,01	3 890,16	<b>+0,36%</b>	<b>-17,65%</b>	<b>-16,73%</b>
Capitalisation (Obligations) (Milliards FCFA)	5 084,14	5 086,00	<b>-0,04%</b>	<b>+20,12%</b>	<b>+20,12%</b>
Taux de rendement moyen	10,71%	10,72%	<b>-0,01 pt</b>	<b>+0,60 pt</b>	<b>+0,53 pt</b>
Taux de rentabilité moyen	12,93%	13,27%	<b>-0,34 pt</b>	<b>+0,89 pt</b>	<b>+3,16 pts</b>
Ratio moyen de liquidité	20,20%	12,50%	<b>+7,70 pts</b>	<b>-82,71 pts</b>	<b>-36,29 pts</b>
Ratio moyen de couverture	23,10%	14,97%	<b>+8,13 pts</b>	<b>-228,86 pts</b>	<b>-113,35 pts</b>

## Nos fonds communs de placement

Valeurs liquidatives des FCP					
FCP	Origine	13.08.20	12.08.20	Variations	
				Jour	Origine
SAPHIR QUIETUDE	5 000	5 774,72	5 773,94	+0,01%	+15,49%
SAPHIR DYNAMIQUE	5 000	4 838,28	4 836,71	+0,03%	-3,23%

Le FCP SAPHIR QUIETUDE a enregistré à la fin de la journée du 13 août 2020 une légère progression de **+0,01%**. Cette performance est de **+15,49%** depuis la valeur d'origine.

Le FCP SAPHIR DYNAMIQUE a connu une légère hausse **0,03%** contre un repli de **3,23%** en comparaison à sa valeur d'origine.

## Informations du marché

### Sociétés cotées

#### ONATEL BURKINA FASO

En Millions FCFA	S1 2020	S1 2019	Perf
Chiffre d'affaires	79 995	78 361	+2,1%
Résultat d'exploitation	23 480	21 495	+9,2%
Résultat des activités ordinaires	20 892	20 062	+4,1%
<b>Résultat net</b>	<b>14 586</b>	<b>13 884</b>	<b>+5,1%</b>
Marge nette	18,23%	17,72%	+0,51 pt
<b>Données opérationnelles</b>			
Parc actif mobile	8 930 109	8 020 000	+11,3%
Parc actif fixe	74 562	76 576	-2,6%
Parc internet (Fixe et Mobile)	4 042 955	2 760 685	+46,4%

Source : Rapport activités S1 2020.

ONATEL BF a terminé le premier semestre 2020 avec une hausse de **2,1%** de son **Chiffre d'affaires** à **79 995 millions** de FCFA contre 78 361 millions de FCFA en glissement annuel en liaison avec (i) l'augmentation de la base clients (+11,3% à 8,9 millions de clients Mobile) ; (ii) l'amélioration des revenus de Data Mobile et du Mobile Money. De même, le **Résultat net** a connu une **progression** de **5,1%** pour atteindre à **14 586 millions** de FCFA au 30 juin 2020 contre 13 884 millions de FCFA à fin juin 2019, malgré l'importance des amortissements et des charges d'intérêts liés à l'acquisition de la Licence Neutre.

Au niveau opérationnel, la base **clients Mobile** a évolué de **+11,3%** à **8,93 millions** au 30 juin 2020 contre 8,02 millions un an plus tôt. Le **Parc internet** est passé de 2,76 millions à **4,04 millions**, soit un **rebond** de **46,4%** en liaison avec l'engouement pour l'internet Mobile, suscité par la très bonne qualité du réseau 4G/3G.

### Sociétés cotées

#### BERNABE COTE D'IVOIRE

L'agence de notation Bloomfield Investment octroie à **BERNABE CI**, la note **A** sur **le long terme avec perspective Stable** et **A1** sur **le court terme avec perspective stable**. La validité de la notation s'étend de **juillet 2020 à juin 2021**.

La notation est basée sur les facteurs positifs suivants :

- Un renforcement du cadre de la gouvernance ;
- Une amélioration de la gestion globale des stocks ;
- Un réseau de distribution important ;
- Une maîtrise des charges de fonctionnement ;
- La mise en place d'un plan de continuité d'activités visant à contenir l'impact de la Covid-19 sur les activités.

Les principaux facteurs de fragilité de la qualité de crédit sont les suivants :

- Une contreperformance du secteur du Bâtiment et Travaux Publics (BTP) ;
- Une régression continue du niveau d'activités ;
- Des indicateurs de performance et de rentabilité en berne ;
- Une capacité à atteindre les prévisions de ventes à démontrer ;
- Une aggravation du déficit de trésorerie nette ;
- Un environnement socio politique fragile.

## Informations du marché

### Sociétés cotées

#### ) TOTAL COTE D'IVOIRE

L'agence de notation Bloomfield Investment octroie à **TOTAL CI**, la note **AA+** sur le **long terme avec perspective Stable** et **A1** sur le **court terme avec perspective stable**. La validité de la notation s'étend de **novembre 2019 à Octobre 2020**.

La notation est basée sur les facteurs positifs suivants :

- Une stratégie commerciale permettant de maintenir le leadership sur le marché ;
- Un développement d'offres et de services digitaux ;
- Une hausse continue du chiffre d'affaire ;
- Une amélioration de la structure financière ;
- Une bonne flexibilité financière ;
- Un risque de rupture de management maîtrisé.

Les principaux facteurs de fragilité de la qualité de crédit sont les suivants :

- Des indicateurs de performance d'exploitation à consolider ;
- Un environnement sociopolitique fragile.

### Assemblées Générales

Sociétés	Nature	Date	Heure	Lieu
SIB CI	Ordinaire	26/05/2020	09h 00	Siège social par visioconférence
BOA SN	Ordinaire	29/05/2020	09h30	Immeuble Elan II au 2ème Etage, Almadies, Zone 12, Route de Ngor à Dakar.
NEI-CEDA CI	Ordinaire	10/06/2020	10 h 00	Hôtel TIAMA, Abidjan-Plateau
SG CI	Ordinaire	12/06/2020	09h 00	Espace latrille Events, sis à Abidjan Commune de cocody, aux Deux-Plateaux Boulevard Latrille
NSIA BANQUE CI	Ordinaire	12/06/2020	10 h 00	Abidjan-Plateau, 8-10 Avenue Joseph ANOMA, 01 BP 1264 Abidjan 01
SOGB CI	Ordinaire	19/06/2020	11 h 00	Immeuble CRRAE-UEMOA sis à Abidjan Plateau
SICABLE CI	Ordinaire	19/06/2020	10 h	Hôtel TIAMA, Boulevard de la République à ABIDJAN
FILTISAC CI	Ordinaire	24/06/2020	14h 00	A l'Immeuble CRRAE - UMOA, ABIDJAN-Plateau (RCI)
SMB CI	Ordinaire	25/06/2020	09h30	Abidjan-Port-Bouët, Boulevard de l'Aéroport
SETAO CI	Ordinaire	26/06/2020	10h 00	Hôtel TIAMA (salon Ebène) - Abidjan Plateau
ORAGROUP TG	Ordinaire	29/06/2020	10h 00	Hôtel 2 Février situé à la place de l'indépendance, Lomé TOGO
ECOBANK TG	Mixte	30/06/2020	11h 00	Eko Hotels & Suites, 1415 Adetokunbo Ademola Street, Victoria Island, Lagos, Nigeria
TRACTAFRIC CI	Ordinaire	30/06/2020	10h 00	Hôtel PULLMAN ABIDJAN sis au Plateau, rue Abdoulaye Fadiga
CIE CI	Ordinaire	30/06/2020	08h 30	Visioconférence
TOTAL CI	Ordinaire	30/06/2020	10h 00	Siège social de la société
ECOBANK CI	Ordinaire	30/06/2020	10h 00	Hôtel Radisson Blu, sis à Abidjan Port Bouët, route de l'aéroport international Felix Houphouët Boigny
UNIWAX CI	Mixte	30/06/2020	10h 00	Espace Latrille Event, sis à Abidjan, Cocody II-Plateaux (Carrefour Duncan)
CFAO CI	Ordinaire	30/06/2020	09h 00	Siège social sis à Abidjan Treichville, 117, Boulevard de Marseille
FILTISAC CI	Ordinaire	20/07/2020	15h 00	Hôtel RADISSON BLU, situé sur la Route de l'Aéroport.
SUCRIVOIRE CI	Ordinaire	28/08/2020	09h30	Visioconférence

## Informations du marché

### Païement de dividendes

Sociétés	2019		Date de paiement	Date Ex-dividende	DBPA 2018	DBPA 2017	Variation
	DBPA	DNPA					
SERVAIR ABIDJAN					183,28	109,97	
BOA-BF	423	370	04/05/2020	29/04/2020	418	409	+1,20%
SONATEL SN	1 361	1 225	20/05/2020	18/05/2020	1 667	1 667	-18,36%
BOA - MALI	0	0	-	-	291,40	311,84	-
ECOBANK CI	392	352,8	20/07/2020	16/07/2020	268	410	+46,27%
BOA -COTE D'IVOIRE	350	315	15/06/2020	11/06/2020	340	328	+2,9%
BOA - BENIN	459	436	15/05/2020	13/05/2020	438	438	+4,79%
BOA - NIGER	462	429,66	20/05/2020	18/05/2020	415	408	+11,33%
ONATEL BF	442,48	387,17	10/06/2020	08/06/2020	467,84	415,95	-5,44%
BOA - SENEGAL	179	161	19/06/2020	17/06/2020	178	178	+0,56%
CORIS BANK BF	480	420	08/07/2020	06/07/2020	459,43	402	+4,48%
BOLLORE CI	100	90			185	185	-45,95%
SICABLE CI	83,33	75	29/07/2020	27/07/2020	83,33	111,11	0%
SOLIBRA CI					1 520	2 580	
CIE CI	117	104,979	05/08/2020	03/08/2020	88	36	+32,95%
CFAO CI	28,97	26,073	25/08/2020	21/08/2020	35	32	-17,23%
TOTAL CI	126,125	113,5125			120,12	114,40	+5%
SODE CI	325	292,5			300	300	+8,33%
VIVO ENERGY CI					71,43	47,62	
SIB CI	300	270	19/06/2020	17/06/2020	280	210	+7,14%
SMB CI	0	0	-	-	500	125	-
TOTAL SN	117	105			117	62,50	0%
BICI CI					203,2	236	
ORAGROUP TG	64	59,52	17/07/2020	15/07/2020	61	58	+4,92%
UNIWAX CI	0	0			202	193	-
BERNABE CI	0	0	-	-	50	70	-
FILTISAC CI	134	125	06/08/2020	04/08/2020	119,33	176	+12,61%
SG CI	300	273	29/07/2020	27/07/2020	225	645	+33,3%
SOGB CI	140	126	15/07/2020	13/07/2020	140	480	0%
NSIA BANQUE CI	86,32	77,69	27/07/2020	23/07/2020	216	518	-60,2%
TRACTAFRIC CI	177	159,3	01/09/2020	28/08/2020	167	150	+5,93%

DBPA= Dividende Brut Par Action

DNPA=Dividende Net Par Action

Impôt sur les Revenus des Valeurs Mobilières (IRVM) : Bénin (5%) ; Burkina Faso (12,5%), Côte d'Ivoire (10%), Mali (7%), Niger (7%), Sénégal (10%), Togo (7%).

### Evénements sur obligations

- )] Emprunt dénommé « SUKUK ETAT DU TOGO 6,50% 2016-2026 » : paiement des profits semestriels et remboursement partiel du capital le **17 août 2020**.
- )] Première cotation de l'Emprunt obligataire dénommé « **TPBF 6,50% 2020-2028** » le **18 août 2020**.
- )] Emprunt obligataire dénommé « TPCI 5,75% 2019-2026 » : paiement des intérêts annuels le **21 août 2020**.
- )] Première cotation des Emprunts obligataires dénommés « **TPCI 5,90% 2020-2030** » et « **TPCI 5,80% 2020-2027** » le **28 août 2020**.

Disclaimer.

Le contenu et les informations fournies dans le cadre de cette publication ne sont d'aucune garantie, implicite ou explicite. La responsabilité de la SGI-BENIN ne peut être retenue directement ou indirectement suite à l'utilisation de ces informations par les lecteurs. Les analyses diffusées dans cette publication ne constituent qu'une aide à la décision et ne sauraient être une incitation à investir en bourse. Elles ne sont données qu'à titre indicatif et ne sauraient être assimilées à un quelconque conseil.

Sakinatou SIDI  
Directrice Générale  
ssidi@sgibenin.com

Adiss OREDOLA  
Directeur des Opérations  
aoredola@sgibenin.com

Martial C. KPASSE  
Chargé de Recherches & Analyses  
mkpasse@sgibenin.com