

Résumé du marché

La BRVM a terminé la séance de cotation du 19 août 2020 dans le **rouge**. En effet, le BRVM C a perdu **0,20%** à 128,96 points par rapport à la séance précédente. Cette chute est de **0,30%** à 121,93 points pour le BRVM 10. Le titre **FILTISAC CI** prend la tête du peloton des fortes hausses en s'ajugeant **+6,44%** à **1 075 FCFA**.

Titres	Cours	Var. jour	Volume	C. max	C. min	Flottant
5 plus fortes hausses						
FILTISAC CI	1 075	+6,44%	21	1 075	1 075	33,48%
BICI CI	5 000	+2,04%	50	5 000	5 000	32,51%
UNIWAX CI	865	+1,76%	319	885	865	27,71%
BOLLORE CI	1 225	+1,24%	470	1 250	1 225	22,20%
ECOBANK CI	2 930	+1,03%	223	2 930	2 925	20,44%
5 plus fortes baisses						
CROWN SIEM CI	130	-3,70%	250	135	130	10,42%
BERNABE CI	630	-3,08%	1 276	680	630	34,92%
BOA-COTE D'IVOIRE	2 725	-2,68%	2 425	2 800	2 725	27,63%
SERVAIR ABIDJAN	1 080	-1,82%	56	1 100	1 080	20,00%
VIVO ENERGY CI	580	-1,69%	808	590	580	28,33%

Top & Flop par secteur			
Titres	Variation. Jour	Cours clôture	Cours veille
Finance			
BICI CI	+2,04%	5 000	4 900
BOA-COTE D'IVOIRE	-2,68%	2 725	2 800
Service public			
-	-	-	-
ONATEL BF	-1,53%	2 900	2 945
Distribution			
-	-	-	-
BERNABE CI	-3,08%	630	650
Industrie			
FILTISAC CI	+6,44%	1 075	1 010
CROWN SIEM CI	-3,70%	130	135
Agriculture			
-	-	-	-
SUCRIVOIRE CI	-1,00%	495	500
Transport			
BOLLORE CI	+1,24%	1 225	1 210

Evolution des indices du marché

	19.08.2020	18.08.2020	Var. journalière	Var. 31.12.2019	Var. 02.01.2020
BRVM C	128,96	129,22	-0,20%	-19,02%	-18,12%
BRVM 10	121,93	122,30	-0,30%	-18,23%	-16,93%
Agriculture	58,98	59,04	-0,10%	-31,32%	-31,19%
Distribution	203,59	205,16	-0,77%	-19,61%	-20,82%
Industrie	32,20	32,02	+0,56%	-14,50%	-14,27%
Finance	51,59	51,59	0,00%	-15,41%	-13,64%
Service public	385,30	387,18	-0,49%	-22,22%	-21,60%
Transport	301,13	297,55	+1,20%	-17,89%	-17,89%
Autres	228,27	228,27	0,00%	-24,49%	-28,85%

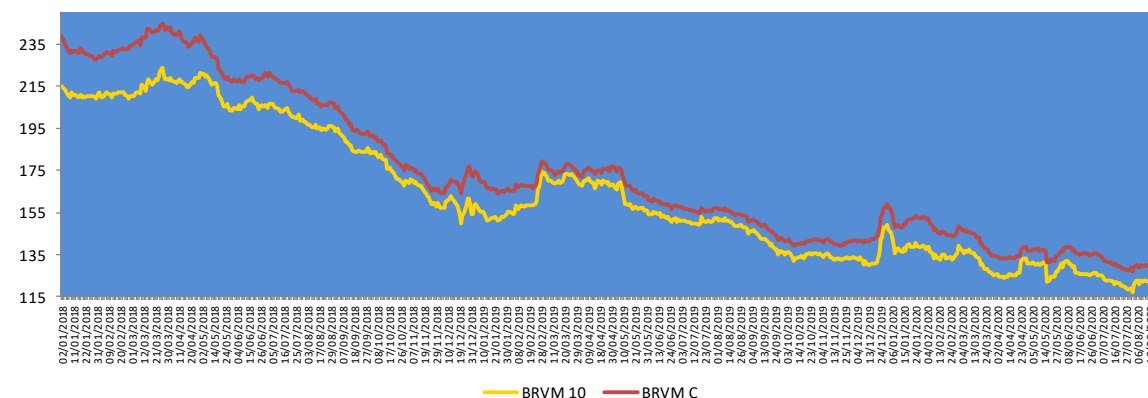

Evolution des indicateurs du marché

	19.08.2020	18.08.2020	Var. journalière	Var. 31.12.19	Var. 02.01.20
Volume (Actions)	20 784	38 107	-45,46%	-99,22%	-98,96%
Valeur (Actions) (M FCFA)	77,55	97,35	-20,34%	-98,45%	-97,75%
Volume (Obligations)	7 488	6 783	+10,39%	-61,50%	-
Valeur (Obligation) (M FCFA)	73,62	67,83	+8,54%	-61,35%	-
Capitalisation (Actions) (Milliards FCFA)	3 874,74	3 882,44	-0,20%	-18,26%	-17,35%
Capitalisation (Obligations) (Milliards FCFA)	5 318,35	5 324,48	-0,12%	+25,65%	+25,65%
Taux de rendement moyen	10,83%	10,81%	+0,02 pt	+0,72 pt	+0,65 pt
Taux de rentabilité moyen	12,80%	12,73%	+0,07 pt	+0,76 pt	+3,03 pts
Ratio moyen de liquidité	0,58%	1,02%	-0,44 pt	-102,33 pts	-55,91 pts
Ratio moyen de couverture	2,20%	2,99%	-0,79 pt	-249,76 pts	-134,25 pts

Nos fonds communs de placement

Valeurs liquidatives des FCP					
FCP	Origine	18.08.20	17.08.20	Variations	
				Jour	Origine
SAPHIR QUIETUDE	5 000	5 778,62	5 777,85	+0,01%	+15,57%
SAPHIR DYNAMIQUE	5 000	4 842,63	4 838,74	+0,08%	-3,15%

Le FCP SAPHIR QUIETUDE a enregistré à la fin de la journée du 18 août 2020 une légère progression de **+0,01%**. Cette performance est de **+15,57%** depuis la valeur d'origine.

Le FCP SAPHIR DYNAMIQUE a connu une légère hausse **0,08%** contre un repli de **3,15%** en comparaison à sa valeur d'origine.

Informations du marché

Sociétés cotées

ONATEL BURKINA FASO

En Millions FCFA	S1 2020	S1 2019	Perf
Chiffre d'affaires	79 995	78 361	+2,1%
Résultat d'exploitation	23 480	21 495	+9,2%
Résultat des activités ordinaires	20 892	20 062	+4,1%
Résultat net	14 586	13 884	+5,1%
Marge nette	18,23%	17,72%	+0,51 pt
Données opérationnelles			
Parc actif mobile	8 930 109	8 020 000	+11,3%
Parc actif fixe	74 562	76 576	-2,6%
Parc internet (Fixe et Mobile)	4 042 955	2 760 685	+46,4%

Source : Rapport activités S1 2020.

ONATEL BF a terminé le premier semestre 2020 avec une hausse de **2,1%** de son **Chiffre d'affaires** à **79 995 millions** de FCFA contre 78 361 millions de FCFA en glissement annuel en liaison avec (i) l'augmentation de la base clients (+11,3% à 8,9 millions de clients Mobile) ; (ii) l'amélioration des revenus de Data Mobile et du Mobile Money. De même, le **Résultat net** a connu une **progression** de **5,1%** pour atteindre à **14 586 millions** de FCFA au 30 juin 2020 contre 13 884 millions de FCFA à fin juin 2019, malgré l'importance des amortissements et des charges d'intérêts liés à l'acquisition de la Licence Neutre.

Au niveau opérationnel, la base **clients Mobile** a évolué de **+11,3%** à **8,93 millions** au 30 juin 2020 contre 8,02 millions un an plus tôt. Le **Parc internet** est passé de 2,76 millions à **4,04 millions**, soit un **rebond** de **46,4%** en liaison avec l'engouement pour l'internet Mobile, suscité par la très bonne qualité du réseau 4G/3G.

Sociétés cotées

BERNABE COTE D'IVOIRE

L'agence de notation Bloomfield Investment octroie à **BERNABE CI**, la note **A** sur le **long terme avec perspective Stable** et **A1** sur le **court terme avec perspective stable**. La validité de la notation s'étend de **juillet 2020** à **juin 2021**.

La notation est basée sur les facteurs positifs suivants :

- Un renforcement du cadre de la gouvernance ;
- Une amélioration de la gestion globale des stocks ;
- Un réseau de distribution important ;
- Une maîtrise des charges de fonctionnement ;
- La mise en place d'un plan de continuité d'activités visant à contenir l'impact de la Covid-19 sur les activités.

Les principaux facteurs de fragilité de la qualité de crédit sont les suivants :

- Une contreperformance du secteur du Bâtiment et Travaux Publics (BTP) ;
- Une régression continue du niveau d'activités ;
- Des indicateurs de performance et de rentabilité en berne ;
- Une capacité à atteindre les prévisions de ventes à démontrer ;
- Une aggravation du déficit de trésorerie nette ;
- Un environnement socio politique fragile.

Informations du marché

Sociétés cotées

) TOTAL COTE D'IVOIRE

L'agence de notation Bloomfield Investment octroie à **TOTAL CI**, la note **AA+** sur le **long terme avec perspective Stable** et **A1** sur le **court terme avec perspective stable**. La validité de la notation s'étend de **novembre 2019 à Octobre 2020**.

La notation est basée sur les facteurs positifs suivants :

- Une stratégie commerciale permettant de maintenir le leadership sur le marché ;
- Un développement d'offres et de services digitaux ;
- Une hausse continue du chiffre d'affaire ;
- Une amélioration de la structure financière ;
- Une bonne flexibilité financière ;
- Un risque de rupture de management maîtrisé.

Les principaux facteurs de fragilité de la qualité de crédit sont les suivants :

- Des indicateurs de performance d'exploitation à consolider ;
- Un environnement sociopolitique fragile.

Assemblées Générales

Sociétés	Nature	Date	Heure	Lieu
SIB CI	Ordinaire	26/05/2020	09h 00	Siège social par visioconférence
BOA SN	Ordinaire	29/05/2020	09h30	Immeuble Elan II au 2ème Etage, Almadies, Zone 12, Route de Ngor à Dakar.
NEI-CEDA CI	Ordinaire	10/06/2020	10 h 00	Hôtel TIAMA, Abidjan-Plateau
SG CI	Ordinaire	12/06/2020	09h 00	Espace latrille Events, sis à Abidjan Commune de cocody, aux Deux-Plateaux Boulevard Latrille
NSIA BANQUE CI	Ordinaire	12/06/2020	10 h 00	Abidjan-Plateau, 8-10 Avenue Joseph ANOMA, 01 BP 1264 Abidjan 01
SOGB CI	Ordinaire	19/06/2020	11 h 00	Immeuble CRRAE-UEMOA sis à Abidjan Plateau
SICABLE CI	Ordinaire	19/06/2020	10 h	Hôtel TIAMA, Boulevard de la République à ABIDJAN
FILTISAC CI	Ordinaire	24/06/2020	14h 00	A l'Immeuble CRRAE - UMOA, ABIDJAN-Plateau (RCI)
SMB CI	Ordinaire	25/06/2020	09h30	Abidjan-Port-Bouët, Boulevard de l'Aéroport
SETAO CI	Ordinaire	26/06/2020	10h 00	Hôtel TIAMA (salon Ebène) - Abidjan Plateau
ORAGROUP TG	Ordinaire	29/06/2020	10h 00	Hôtel 2 Février situé à la place de l'indépendance, Lomé TOGO
ECOBANK TG	Mixte	30/06/2020	11h 00	Eko Hotels & Suites, 1415 Adetokunbo Ademola Street, Victoria Island, Lagos, Nigeria
TRACTAFRIC CI	Ordinaire	30/06/2020	10h 00	Hôtel PULLMAN ABIDJAN sis au Plateau, rue Abdoulaye Fadiga
CIE CI	Ordinaire	30/06/2020	08h 30	Visioconférence
TOTAL CI	Ordinaire	30/06/2020	10h 00	Siège social de la société
ECOBANK CI	Ordinaire	30/06/2020	10h 00	Hôtel Radisson Blu, sis à Abidjan Port Bouët, route de l'aéroport international Felix Houphouët Boigny
UNIWAX CI	Mixte	30/06/2020	10h 00	Espace Latrille Event, sis à Abidjan, Cocody II-Plateaux (Carrefour Duncan)
CFAO CI	Ordinaire	30/06/2020	09h 00	Siège social sis à Abidjan Treichville, 117, Boulevard de Marseille
FILTISAC CI	Ordinaire	20/07/2020	15h 00	Hôtel RADISSON BLU, situé sur la Route de l'Aéroport.
SUCRIVOIRE CI	Ordinaire	28/08/2020	09h30	Visioconférence

Païement de dividendes

Sociétés	2019		Date de paiement	Date Ex-dividende	DBPA 2018	DBPA 2017	Variation
	DBPA	DNPA					
SERVAIR ABIDJAN					183,28	109,97	
BOA-BF	423	370	04/05/2020	29/04/2020	418	409	+1,20%
SONATEL SN	1 361	1 225	20/05/2020	18/05/2020	1 667	1 667	-18,36%
BOA - MALI	0	0	-	-	291,40	311,84	-
ECOBANK CI	392	352,8	20/07/2020	16/07/2020	268	410	+46,27%
BOA -COTE D'IVOIRE	350	315	15/06/2020	11/06/2020	340	328	+2,9%
BOA - BENIN	459	436	15/05/2020	13/05/2020	438	438	+4,79%
BOA - NIGER	462	429,66	20/05/2020	18/05/2020	415	408	+11,33%
ONATEL BF	442,48	387,17	10/06/2020	08/06/2020	467,84	415,95	-5,44%
BOA - SENEGAL	179	161	19/06/2020	17/06/2020	178	178	+0,56%
CORIS BANK BF	480	420	08/07/2020	06/07/2020	459,43	402	+4,48%
BOLLORE CI	100	90			185	185	-45,95%
SICABLE CI	83,33	75	29/07/2020	27/07/2020	83,33	111,11	0%
SOLIBRA CI					1 520	2 580	
CIE CI	117	104,979	05/08/2020	03/08/2020	88	36	+32,95%
CFAO CI	28,97	26,073	25/08/2020	21/08/2020	35	32	-17,23%
TOTAL CI	126,125	113,5125			120,12	114,40	+5%
SODE CI	325	292,5			300	300	+8,33%
VIVO ENERGY CI					71,43	47,62	
SIB CI	300	270	19/06/2020	17/06/2020	280	210	+7,14%
SMB CI	0	0	-	-	500	125	-
TOTAL SN	117	105			117	62,50	0%
BICI CI					203,2	236	
ORAGROUP TG	64	59,52	17/07/2020	15/07/2020	61	58	+4,92%
UNIWAX CI	0	0			202	193	-
BERNABE CI	0	0	-	-	50	70	-
FILTISAC CI	134	125	06/08/2020	04/08/2020	119,33	176	+12,61%
SG CI	300	273	29/07/2020	27/07/2020	225	645	+33,3%
SOGB CI	140	126	15/07/2020	13/07/2020	140	480	0%
NSIA BANQUE CI	86,32	77,69	27/07/2020	23/07/2020	216	518	-60,2%
TRACTAFRIC CI	177	159,3	01/09/2020	28/08/2020	167	150	+5,93%

DBPA= Dividende Brut Par Action

DNPA=Dividende Net Par Action

Impôt sur les Revenus des Valeurs Mobilières (IRVM) : Bénin (5%) ; Burkina Faso (12,5%), Côte d'Ivoire (10%), Mali (7%), Niger (7%), Sénégal (10%), Togo (7%).

Evénements sur obligations

- Emprunt obligataire dénommé « TPCI 5,75% 2019-2026 » : paiement des intérêts annuels le **21 août 2020**.
- Emprunt obligataire dénommé « SHELTER AFRIQUE 6,6% 2014-2021 » : paiement des intérêts semestriels et remboursement partiel du capital le **28 août 2020**.

Disclaimer.

Le contenu et les informations fournies dans le cadre de cette publication ne sont d'aucune garantie, implicite ou explicite. La responsabilité de la SGI-BENIN ne peut être retenue directement ou indirectement suite à l'utilisation de ces informations par les lecteurs. Les analyses diffusées dans cette publication ne constituent qu'une aide à la décision et ne sauraient être une incitation à investir en bourse. Elles ne sont données qu'à titre indicatif et ne sauraient être assimilées à un quelconque conseil.

Sakinatou SIDI
Directrice Générale
ssidi@sgibenin.com

Adiss OREDOLA
Directeur des Opérations
aoredola@sgibenin.com

Martial C. KPASSE
Chargé de Recherches & Analyses
mkpasse@sgibenin.com