

## Résumé du marché

La BRVM a terminé la séance de cotation du 24 août 2020 dans le **rouge**. En effet, le BRVM C a perdu **0,21%** à 128,27 points par rapport à la séance précédente. Cette baisse est de **0,42%** à 121,18 points pour le BRVM 10. Le titre **BOLLORE CI** prend la tête du peloton des fortes hausses en s'ajugeant **+7,50%** à **1 290** FCFA.

Titres	Cours	Var. jour	Volume	C. max	C. min	Flottant
<b>5 plus fortes hausses</b>						
BOLLORE CI	1 290	<b>+7,50%</b>	4 008	1 290	1 200	22,20%
SAPH CI	1 060	<b>+7,07%</b>	101	1 060	990	23,54%
SICABLE CI	780	<b>+6,85%</b>	2 465	780	740	48,70%
FILTISAC CI	1 200	<b>+4,80%</b>	3 261	1 200	1 145	33,48%
BOA-SENEGAL	1 350	<b>+3,85%</b>	13	1 350	1 350	30,08%
<b>5 plus fortes baisses</b>						
NEI-CEDA CI	130	<b>-7,14%</b>	1 026	140	130	17,99%
TOTAL CI	1 230	<b>-3,53%</b>	04	1 270	1 230	27,01%
BOA-BENIN	3 400	<b>-3,13%</b>	868	3 500	3 400	45,25%
BOA-COTE D'IVOIRE	2 835	<b>-2,24%</b>	15 245	2 895	2 835	27,63%
SIB COTE D'IVOIRE	2 400	<b>-2,04%</b>	26 193	2 450	2 400	20,00%

## Top &amp; Flop par secteur

Titres	Variation. Jour	Cours clôture	Cours veille
<b>Finance</b>			
BOA-SENEGAL	<b>+3,85%</b>	1 350	1 300
BOA-BENIN	<b>-3,13%</b>	3 400	3 510
<b>Service public</b>			
-	-	-	-
CIE CI	<b>-1,35%</b>	1 100	1 115
<b>Distribution</b>			
SERVAIR ABIDJAN	<b>+2,97%</b>	1 040	1 010
TOTAL CI	<b>-3,53%</b>	1 230	1 275
<b>Industrie</b>			
SICABLE CI	<b>+6,85%</b>	780	730
NEI-CEDA CI	<b>-7,14%</b>	130	140
<b>Agriculture</b>			
SAPH CI	<b>+7,07%</b>	1 060	990
SUCRIVOIRE CI	<b>-1,00%</b>	495	500
<b>Transport</b>			
BOLLORE CI	<b>+7,50%</b>	1 290	1 200

## Evolution des indices du marché

	24.08.2020	21.08.2020	Var. journalière	Var. 31.12.2019	Var. 02.01.2020
BRVM C	128,27	128,54	<b>-0,21%</b>	<b>-19,45%</b>	<b>-18,55%</b>
BRVM 10	121,18	121,69	<b>-0,42%</b>	<b>-18,73%</b>	<b>-17,44%</b>
Agriculture	60,34	59,09	<b>+2,12%</b>	<b>-29,74%</b>	<b>-29,60%</b>
Distribution	198,84	199,85	<b>-0,51%</b>	<b>-21,49%</b>	<b>-22,66%</b>
Industrie	32,45	32,29	<b>+0,50%</b>	<b>-13,83%</b>	<b>-13,60%</b>
Finance	51,20	51,45	<b>-0,49%</b>	<b>-16,05%</b>	<b>-14,30%</b>
Service public	383,18	384,75	<b>-0,41%</b>	<b>-22,65%</b>	<b>-22,03%</b>
Transport	316,64	295,16	<b>+7,28%</b>	<b>-13,67%</b>	<b>-13,67%</b>
Autres	222,10	222,10	<b>0,00%</b>	<b>-26,53%</b>	<b>-30,77%</b>

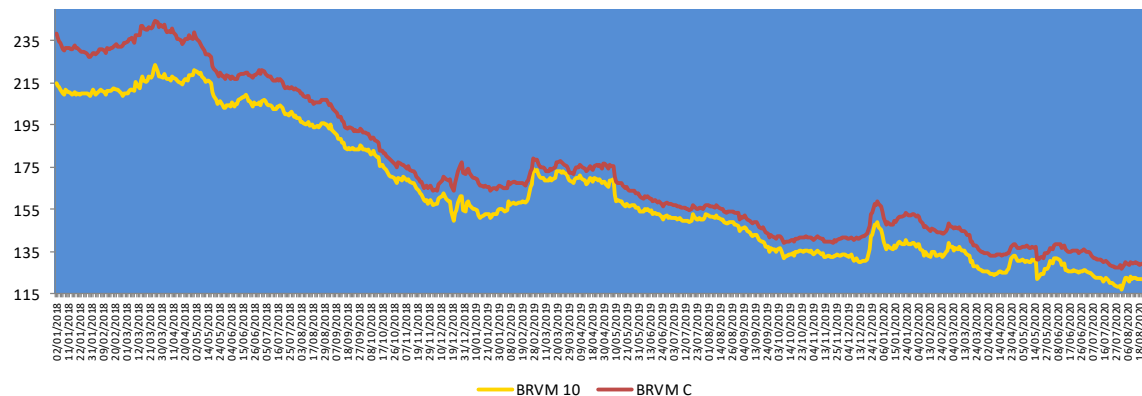

— BRVM 10 — BRVM C

## Evolution des indicateurs du marché

	24.08.2020	21.08.2020	Var. journalière	Var. 31.12.19	Var. 02.01.20
Volume (Actions)	408 458	92 820	<b>+340,05%</b>	<b>-84,74%</b>	<b>-79,60%</b>
Valeur (Actions) (M FCFA)	393,82	101,98	<b>+286,17%</b>	<b>-92,12%</b>	<b>-88,55%</b>
Volume (Obligations)	1 055	1 290	<b>-18,22%</b>	<b>-94,58%</b>	-
Valeur (Obligation) (M FCFA)	10,30	12,90	<b>-20,16%</b>	<b>-94,59%</b>	-
Capitalisation (Actions) (Milliards FCFA)	3 853,97	3 862,02	<b>-0,21%</b>	<b>-18,70%</b>	<b>-17,80%</b>
Capitalisation (Obligations) (Milliards FCFA)	5 325,23	5 323,51	<b>+0,03%</b>	<b>+25,81%</b>	<b>+25,81%</b>
Taux de rendement moyen	10,75%	10,85%	<b>-0,10 pt</b>	<b>+0,64 pt</b>	<b>+0,57 pt</b>
Taux de rentabilité moyen	13,51%	12,06%	<b>+1,45 pt</b>	<b>+1,47 pt</b>	<b>+3,74 pts</b>
Ratio moyen de liquidité	27,75%	2,15%	<b>+25,60 pts</b>	<b>-75,16 pts</b>	<b>-28,74 pts</b>
Ratio moyen de couverture	33,45%	3,69%	<b>+29,76 pts</b>	<b>-218,51 pts</b>	<b>-103,00 pts</b>

## Nos fonds communs de placement

Valeurs liquidatives des FCP					
FCP	Origine	21.08.20	20.08.20	Variations	
				Jour	Origine
SAPHIR QUIETUDE	5 000	5 784,43	5 783,62	+0,01%	+15,69%
SAPHIR DYNAMIQUE	5 000	4 838,83	4 838,95	-0,002%	-3,22%

Le FCP SAPHIR QUIETUDE a enregistré à la fin de la journée du 21 août 2020 une légère progression de **+0,01%**. Cette performance est de **+15,69%** depuis la valeur d'origine.

Le FCP SAPHIR DYNAMIQUE a connu une légère baisse **0,002%**. Ce repli est de **3,22%** en comparaison à sa valeur d'origine.

## Informations du marché

### Sociétés cotées

#### ONATEL BURKINA FASO

En Millions FCFA	S1 2020	S1 2019	Perf
Chiffre d'affaires	79 995	78 361	+2,1%
Résultat d'exploitation	23 480	21 495	+9,2%
Résultat des activités ordinaires	20 892	20 062	+4,1%
<b>Résultat net</b>	<b>14 586</b>	<b>13 884</b>	<b>+5,1%</b>
Marge nette	18,23%	17,72%	+0,51 pt
<b>Données opérationnelles</b>			
Parc actif mobile	8 930 109	8 020 000	+11,3%
Parc actif fixe	74 562	76 576	-2,6%
Parc internet (Fixe et Mobile)	4 042 955	2 760 685	+46,4%

Source : Rapport activités S1 2020.

ONATEL BF a terminé le premier semestre 2020 avec une hausse de **2,1%** de son **Chiffre d'affaires** à **79 995 millions** de FCFA contre 78 361 millions de FCFA en glissement annuel en liaison avec (i) l'augmentation de la base clients (+11,3% à 8,9 millions de clients Mobile); (ii) l'amélioration des revenus de Data Mobile et du Mobile Money. De même, le **Résultat net** a connu une **progression** de **5,1%** pour atteindre à **14 586 millions** de FCFA au 30 juin 2020 contre 13 884 millions de FCFA à fin juin 2019, malgré l'importance des amortissements et des charges d'intérêts liés à l'acquisition de la Licence Neutre.

Au niveau opérationnel, la base **clients Mobile** a évolué de **+11,3%** à **8,93 millions** au 30 juin 2020 contre 8,02 millions un an plus tôt. Le **Parc internet** est passé de 2,76 millions à **4,04 millions**, soit un **rebond** de **46,4%** en liaison avec l'engouement pour l'internet Mobile, suscité par la très bonne qualité du réseau 4G/3G.

### Sociétés cotées

#### BOA BURKINA FASO

En Millions FCFA	S1 2020	S1 2019	Perf
Produit Net Bancaire	23 231	20 782	+11,78%
Frais généraux	10 561	9 181	+15,03%
Résultat Brut d'exploitation	12 655	11 602	+9,08%
Coût du risque	2 136	972	+119,75%
<b>Résultat net</b>	<b>9 295</b>	<b>9 124</b>	<b>+1,87%</b>
Coefficient d'exploitation	45,46%	44,18%	+1,28 pt

Source : Rapport activités S1 2020.

BOA BF a clôturé le premier semestre 2020 avec une **progression** de **11,78%** de son **Produit Net Bancaire** à **23 231 millions** de FCFA contre 20 782 millions de FCFA un an plus tôt. Malgré une **hausse** de **119,75%** du **coût du risque** à **2 136 millions** de FCFA, le **Résultat Net** à fin juin 2020 a **connu un accroissement** de **1,87%** à **9 295 millions** de FCFA contre 9 124 millions de FCFA au 30 juin 2019. Le **coefficient d'exploitation** a évolué de **+1,28 points** pour s'établir à **45,46%** contre 44,18% en glissement annuel en liaison avec la **hausse** de **15,03%** des **Frais généraux** à **10 561 millions** de FCFA contre 9 181 millions de FCFA au premier semestre 2019.

## Informations du marché

### Sociétés cotées

#### SICABLE CI

En Millions FCFA	S1 2020	S1 2019	Perf
Chiffre d'affaires	10 450,5	6 106,0	+71,2%
Excédent Brut d'Exploitation	1 695,0	391,6	+332,8%
Résultat d'exploitation	1 590,2	573,4	+177,3%
Résultat des activités ordinaires	1 589,9	573,5	+177,2%
<b>Résultat net</b>	<b>1 144,2</b>	<b>502,6</b>	<b>+127,6%</b>
Marge nette	10,95%	8,23%	+2,72 pts

Source : Rapport activités S1 2020.

Au premier semestre 2020, **SICABLE CI** a enregistré une hausse de **71,2%** de son **Chiffre d'affaires** à **10 450,5 millions** de FCFA contre 6 106,0 millions de FCFA à la même période de 2019. Cette progression est à mettre en relation avec une bonne tenue du carnet de commandes et le projet d'enfouissement du réseau HTA de la ville d'Abidjan qui continue à tirer les ventes de négoce (+124%). De même, le **Résultat d'exploitation** est bien orienté avec une **progression** de **+177,3%** pour se situer à **1 590,2 millions** de FCFA contre 573,4 millions de FCFA au 30 juin 2019. Le **Résultat Net** s'est **accru** de **+127,6%** pour s'établir à **1 144,2 millions** de FCFA à fin juin 2020 contre 502,6 millions de FCFA à fin juin 2019.

### Assemblées Générales

Sociétés	Nature	Date	Heure	Lieu
SIB CI	Ordinaire	26/05/2020	09h 00	Siège social par visioconférence
BOA SN	Ordinaire	29/05/2020	09h30	Immeuble Elan II au 2ème Etage, Almadies, Zone 12, Route de Ngor à Dakar.
NEI-CEDA CI	Ordinaire	10/06/2020	10 h 00	Hôtel TIAMA, Abidjan-Plateau
SG CI	Ordinaire	12/06/2020	09h 00	Espace latrille Events, sis à Abidjan Commune de cocody, aux Deux-Plateaux Boulevard Latrille
NSIA BANQUE CI	Ordinaire	12/06/2020	10 h 00	Abidjan-Plateau, 8-10 Avenue Joseph ANOMA, 01 BP 1264 Abidjan 01
SOGB CI	Ordinaire	19/06/2020	11 h 00	Immeuble CRRAE-UEMOA sis à Abidjan Plateau
SICABLE CI	Ordinaire	19/06/2020	10 h	Hôtel TIAMA, Boulevard de la République à ABIDJAN
FILTISAC CI	Ordinaire	24/06/2020	14h 00	A l'Immeuble CRRAE - UMOA, ABIDJAN-Plateau (RCI)
SMB CI	Ordinaire	25/06/2020	09h30	Abidjan-Port-Bouët, Boulevard de l'Aéroport
SETAO CI	Ordinaire	26/06/2020	10h 00	Hôtel TIAMA (salon Ebène) - Abidjan Plateau
ORAGROUP TG	Ordinaire	29/06/2020	10h 00	Hôtel 2 Février situé à la place de l'indépendance, Lomé TOGO
ECOBANK TG	Mixte	30/06/2020	11h 00	Eko Hotels & Suites, 1415 Adetokunbo Ademola Street, Victoria Island, Lagos, Nigeria
TRACTAFRIC CI	Ordinaire	30/06/2020	10h 00	Hôtel PULLMAN ABIDJAN sis au Plateau, rue Abdoulaye Fadiga
CIE CI	Ordinaire	30/06/2020	08h 30	Visioconférence
TOTAL CI	Ordinaire	30/06/2020	10h 00	Siège social de la société
ECOBANK CI	Ordinaire	30/06/2020	10h 00	Hôtel Radisson Blu, sis à Abidjan Port Bouët, route de l'aéroport international Felix Houphouët Boigny
UNIWAX CI	Mixte	30/06/2020	10h 00	Espace Latrille Event, sis à Abidjan, Cocody II-Plateaux (Carrefour Duncan)
CFAO CI	Ordinaire	30/06/2020	09h 00	Siège social sis à Abidjan Treichville, 117, Boulevard de Marseille
FILTISAC CI	Ordinaire	20/07/2020	15h 00	Hôtel RADISSON BLU, situé sur la Route de l'Aéroport.
SUCRIVOIRE CI	Ordinaire	28/08/2020	09h30	Visioconférence

## Informations du marché

### Païement de dividendes

Sociétés	2019		Date de paiement	Date Ex-dividende	DBPA 2018	DBPA 2017	Variation
	DBPA	DNPA					
SERVAIR ABIDJAN					183,28	109,97	
BOA-BF	423	370	04/05/2020	29/04/2020	418	409	+1,20%
SONATEL SN	1 361	1 225	20/05/2020	18/05/2020	1 667	1 667	-18,36%
BOA - MALI	0	0	-	-	291,40	311,84	-
ECOBANK CI	392	352,8	20/07/2020	16/07/2020	268	410	+46,27%
BOA -COTE D'IVOIRE	350	315	15/06/2020	11/06/2020	340	328	+2,9%
BOA - BENIN	459	436	15/05/2020	13/05/2020	438	438	+4,79%
BOA - NIGER	462	429,66	20/05/2020	18/05/2020	415	408	+11,33%
ONATEL BF	442,48	387,17	10/06/2020	08/06/2020	467,84	415,95	-5,44%
BOA - SENEGAL	179	161	19/06/2020	17/06/2020	178	178	+0,56%
CORIS BANK BF	480	420	08/07/2020	06/07/2020	459,43	402	+4,48%
BOLLORE CI	100	90			185	185	-45,95%
SICABLE CI	83,33	75	29/07/2020	27/07/2020	83,33	111,11	0%
SOLIBRA CI					1 520	2 580	
CIE CI	117	104,979	05/08/2020	03/08/2020	88	36	+32,95%
CFAO CI	28,97	26,073	25/08/2020	21/08/2020	35	32	-17,23%
TOTAL CI	126,125	113,5125			120,12	114,40	+5%
SODE CI	325	292,5			300	300	+8,33%
VIVO ENERGY CI					71,43	47,62	
SIB CI	300	270	19/06/2020	17/06/2020	280	210	+7,14%
SMB CI	0	0	-	-	500	125	-
TOTAL SN	117	105			117	62,50	0%
BICI CI					203,2	236	
ORAGROUP TG	64	59,52	17/07/2020	15/07/2020	61	58	+4,92%
UNIWAX CI	0	0			202	193	-
BERNABE CI	0	0	-	-	50	70	-
FILTISAC CI	134	125	06/08/2020	04/08/2020	119,33	176	+12,61%
SG CI	300	273	29/07/2020	27/07/2020	225	645	+33,3%
SOGB CI	140	126	15/07/2020	13/07/2020	140	480	0%
NSIA BANQUE CI	86,32	77,69	27/07/2020	23/07/2020	216	518	-60,2%
TRACTAFRIC CI	177	159,3	01/09/2020	28/08/2020	167	150	+5,93%

DBPA= Dividende Brut Par Action

DNPA=Dividende Net Par Action

Impôt sur les Revenus des Valeurs Mobilières (IRVM) : Bénin (5%) ; Burkina Faso (12,5%), Côte d'Ivoire (10%), Mali (7%), Niger (7%), Sénégal (10%), Togo (7%).

### Evénements sur obligations

- Emprunt obligataire dénommé « SHELTER AFRIQUE 6,6% 2014-2021 » : paiement des intérêts semestriels et remboursement partiel du capital le 28 août 2020.
- Première cotation de l'Emprunt Obligataire dénommé « SONATEL 6,50% 2020-2027 » le 15 septembre 2020.

#### Disclaimer.

Le contenu et les informations fournies dans le cadre de cette publication ne sont d'aucune garantie, implicite ou explicite. La responsabilité de la SGI-BENIN ne peut être retenue directement ou indirectement suite à l'utilisation de ces informations par les lecteurs. Les analyses diffusées dans cette publication ne constituent qu'une aide à la décision et ne sauraient être une incitation à investir en bourse. Elles ne sont données qu'à titre indicatif et ne sauraient être assimilées à un quelconque conseil.

Sakinatou SIDI  
Directrice Générale  
ssidi@sgibenin.com

Adiss OREDOLA  
Directeur des Opérations  
aoredola@sgibenin.com

Martial C. KPASSE  
Chargé de Recherches & Analyses  
mkpasse@sgibenin.com