

## Résumé du marché

La BRVM a terminé la séance de cotation du 06 novembre 2020 dans le **rouge**. En effet, le BRVM C a perdu **0,01%** à 128,33 points par rapport à la séance précédente. Ce repli est de **0,54%** à 116,31 points pour le BRVM 10. Le titre **FILTISAC CI** prend la tête du peloton des fortes hausses en s'ajugeant **+7,17%** à **1 495 FCFA**.

Titres	Cours	Var. jour	Volume	C. max	C. min	Flottant
<b>5 plus fortes hausses</b>						
FILTISAC CI	1 495	<b>+7,17%</b>	3 376	1 495	1 300	33,48%
NESTLE CI	340	<b>+6,25%</b>	02	340	340	19,13%
BOA-COTE D'IVOIRE	3 150	<b>+5,70%</b>	1 700	3 150	2 975	27,63%
SOGB CI	2 200	<b>+5,26%</b>	388	2 200	1 935	26,84%
CIE CI	1 395	<b>+4,10%</b>	3 200	1 395	1 300	30,95%
<b>5 plus fortes baisses</b>						
TOTAL CI	1 100	<b>-4,35%</b>	595	1 150	1 100	27,01%
BOA-MALI	1 020	<b>-2,86%</b>	1 368	1 040	1 020	21,45%
CFAO MOTORS CI	340	<b>-2,86%</b>	1 528	350	340	4,12%
SITAB CI	475	<b>-2,06%</b>	57 670	475	475	26,95%
ONATEL BF	2 845	<b>-1,90%</b>	11 028	2 900	2 800	23,00%

Top & Flop par secteur			
Titres	Variation. Jour	Cours clôture	Cours veille
<b>Finance</b>			
BOA-COTE D'IVOIRE	<b>+5,70%</b>	3 150	2 980
BOA-MALI	<b>-2,86%</b>	1 020	1 050
<b>Service public</b>			
CIE CI	<b>+4,10%</b>	1 395	1 340
ONATEL BF	<b>-1,90%</b>	2 845	2 900
<b>Distribution</b>			
VIVO ENERGY CI	<b>+0,84%</b>	600	595
TOTAL CI	<b>-4,35%</b>	1 100	1 150
<b>Industrie</b>			
FILTISAC CI	<b>+7,17%</b>	1 495	1 395
SITAB CI	<b>-2,06%</b>	475	485
<b>Agriculture</b>			
SOGB CI	<b>+5,26%</b>	2 200	2 090
-	-	-	-
<b>Transport</b>			
-	-	-	-

## Evolution des indices du marché

	06.11.2020	05.11.2020	Var. journalière	Var. 31.12.2019	Var. 02.01.2020
BRVM C	128,33	128,34	<b>-0,01%</b>	<b>-19,41%</b>	<b>-18,52%</b>
BRVM 10	116,31	116,94	<b>-0,54%</b>	<b>-22,00%</b>	<b>-20,76%</b>
Agriculture	76,82	75,27	<b>+2,06%</b>	<b>-10,55%</b>	<b>-10,37%</b>
Distribution	184,46	187,79	<b>-1,77%</b>	<b>-27,17%</b>	<b>-28,26%</b>
Industrie	34,31	33,86	<b>+1,33%</b>	<b>-8,90%</b>	<b>-8,65%</b>
Finance	53,75	53,46	<b>+0,54%</b>	<b>-11,87%</b>	<b>-10,03%</b>
Service public	358,76	361,29	<b>-0,70%</b>	<b>-27,58%</b>	<b>-27,00%</b>
Transport	309,48	309,48	<b>0,00%</b>	<b>-15,62%</b>	<b>-15,62%</b>
Autres	339,32	339,32	<b>0,00%</b>	<b>+12,25%</b>	<b>+5,77%</b>

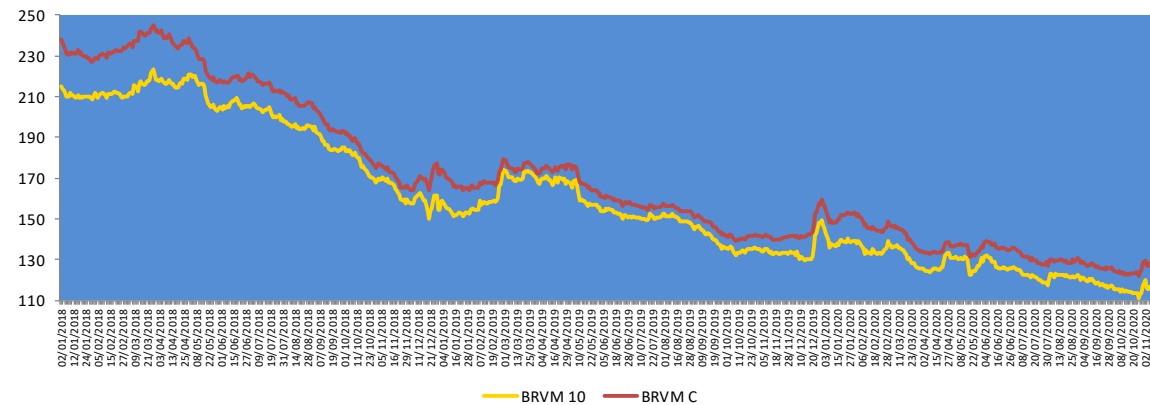

## Evolution des indicateurs du marché

	06.11.2020	05.11.2020	Var. journalière	Var. 31.12.19	Var. 02.01.20
Volume (Actions)	100 191	1 147 631	<b>-91,27%</b>	<b>-96,26%</b>	<b>-95,00%</b>
Valeur (Actions) (M FCFA)	120,74	2 847,03	<b>-95,76%</b>	<b>-97,58%</b>	<b>-96,49%</b>
Volume (Obligations)	38	50 110	<b>-99,92%</b>	<b>-99,80%</b>	-
Valeur (Obligation) (M FCFA)	0,38	493,59	<b>-99,92%</b>	<b>-99,80%</b>	-
Capitalisation (Actions) (Milliards FCFA)	3 855,93	3 856,21	<b>-0,01%</b>	<b>-18,66%</b>	<b>-17,76%</b>
Capitalisation (Obligations) (Milliards FCFA)	5 660,32	5 657,31	<b>+0,05%</b>	<b>+33,73%</b>	<b>+33,73%</b>
Taux de rendement moyen	9,95%	10,02%	<b>-0,07 pt</b>	<b>-0,16 pt</b>	<b>-0,23 pt</b>
Taux de rentabilité moyen	14,71%	14,28%	<b>+0,43 pt</b>	<b>+2,67 pts</b>	<b>+4,94 pts</b>
Ratio moyen de liquidité	2,64%	25,62%	<b>-22,98 pts</b>	<b>-100,27 pts</b>	<b>-53,85 pts</b>
Ratio moyen de couverture	5,52%	28,34%	<b>-22,82 pts</b>	<b>-246,44 pts</b>	<b>-130,93 pts</b>

## Nos fonds communs de placement

### Valeurs liquidatives des FCP

FCP	Origine	04.11.20	03.11.20	Variations	
				Jour	Origine
SAPHIR QUIETUDE	5 000	5 840,78	5 839,12	+0,03%	+16,82%
SAPHIR DYNAMIQUE	5 000	4 818,70	4 820,30	-0,03%	-3,63%

Le FCP SAPHIR QUIETUDE a enregistré à la fin de la journée du 04 novembre 2020 une légère progression de **+0,03%**. Cette performance est de **+16,82%** depuis la valeur d'origine.

Le FCP SAPHIR DYNAMIQUE a connu une légère baisse **0,03%**. Ce retrait est de **3,63%** en comparaison à sa valeur d'origine.

## Informations du marché

### Sociétés cotées

#### ) SETAO CI

En Millions FCFA	T3 2020	T3 2019	2019	Perf
Chiffres d'affaires	9 425	5 634	9 277	+67%
Résultat d'exploitation	1 268	925	979	+37%
Résultat des activités ordinaires	1 371	1 029	1 115	+33%
Résultat net	1 025	843	866	+21%
Marge nette	11%	15%	9%	-4 pts

Source : Rapport activités T3 2020.

SETAO CI a terminé le troisième trimestre 2020 avec une hausse de **67%** de son **Chiffre d'affaires** **9 425 millions** de FCFA contre 5 634 millions de FCFA en glissement annuel en relation avec la contribution d'un projet hôtelier et le démarrage d'un projet hospitalier. De même, **Résultat net** a connu une croissance de **21%** pour se situer à **1 025 millions** de FCFA au 30 septembre 2020 contre 843 millions de FCFA au 30 septembre 2019. La **marge nette** a régressé de **4 points de pourcentage** pour s'établir à **11%** à fin septembre 2020 contre 15% un an plus tôt.

#### ) AIR LIQUIDE CI

En Millions FCFA	T3 2020	T3 2019	2019	Perf
Chiffres d'affaires	4 780	5 242	7 170	-9%
Charges totales	6 140	7 619	9 941	-19%
Résultat net	-242	-396	-27	+39%
Marge nette	-5%	-8%	-0,4%	+3 pts

Source : Rapport activités T3 2020.

AIR LIQUIDE CI a enregistré au 30 septembre 2020 une baisse de **9%** de son **Chiffre d'affaires** à **4 780 millions** de FCFA contre 5 242 millions de FCFA au 30 septembre 2019 en lien avec un ralentissement du soudage et aussi sur le gaz. Le **Résultat net**, quand bien même toujours **déficitaire de 242 millions** de FCFA au 30 septembre 2020 contre -396 millions de FCFA au 30 septembre 2019, s'est amélioré de **39%**.

### Sociétés cotées

#### ) BICI CI

En Millions FCFA	2019	2018	Perf
Produit Net Bancaire	45 937	48 788	-5,84%
Frais généraux (y compris amortissements)	32 057	32 363	-0,95%
Résultat d'exploitation	-3 612	11 740	-130,77%
Coût du risque	17 492	4 685	+273,36%
Résultat net	-3 612	9 793	-136,88%
Coefficient d'exploitation	69,78%	66,33%	+345 bps

Source : Etats financiers 2019.

BICI CI a terminé l'année 2019 avec une baisse de **5,84%** de son **Produit Net Bancaire** à **45 937 millions** de FCFA contre 48 788 millions de FCFA un an plus tôt en lien avec une **décroissance** de la **marge nette bancaire** de **7,45%** (26 233 millions FCFA en 2019 contre 28 344 millions FCFA en 2018) conjuguée avec une **hausse** de **2,25%** des **commissions nettes** (17 159 millions FCFA en 2019 contre 16 781 millions FCFA en 2018). Le **Résultat d'exploitation** est **déficitaire de 3 612 millions** FCFA au 31 décembre 2019 contre 11 740 millions FCFA en glissement annuel, soit une **chute** de **130,77%**. Ceci s'explique par le **coût du risque** qui est passé de 4 685 millions FCFA au 31 décembre 2018 à **17 492 millions** FCFA au 31 décembre 2019, soit une **augmentation** de **273,36%**. Par conséquent, le **Résultat Net** a régressé de **136,88%** pour se situer à **-3 612 millions** FCFA en 2019 contre 9 793 millions FCFA en 2018. Le **coefficient d'exploitation** est passé de 66,33% en 2018 à **69,78%** en 2019, soit une **hausse** de **345 points de base**.

## Informations du marché

### Sociétés cotées

#### ECOBANK CI

En Millions FCFA	T3 2020	T3 2019	Perf
Produit Net Bancaire	62 295	60 606	+2,8%
Frais généraux	32 243	33 252	-3,0%
Résultat brut d'exploitation	30 052	27 354	+9,9%
Coût du risque	7 815	6 268	+24,7%
<b>Résultat net</b>	<b>22 856</b>	<b>17 986</b>	<b>+27,1%</b>
Coefficient d'exploitation	51,8%	54,9%	-310 bps

Source : Rapport activités T3 2020.

Au 30 septembre 2020, **ECOBANK CI** a enregistré une **augmentation** de **2,8%** de son **Produit Net Bancaire** à **62 295 millions** de FCFA contre 60 606 millions de FCFA au 30 septembre 2019, grâce à une bonne performance de 11,5% des produits hors intérêt, conjuguée avec une légère contraction de 0,6% de la marge nette d'intérêts. De même, le **Résultat Net** s'est établi à **22 856 millions** de FCFA au troisième trimestre 2020 contre 17 986 millions de FCFA au troisième trimestre 2019, soit une **hausse** de **27,1%**.

#### NEI-CEDA CI

En Millions FCFA	T3 2020	T3 2019	2019	Perf
Chiffres d'affaires	4 697	4 728	6 438	-1%
Résultat d'exploitation	766	1 033	1 155	-26%
Résultat des activités ordinaires	833	1 063	1 204	-22%
<b>Résultat net</b>	<b>392</b>	<b>490</b>	<b>588</b>	<b>-20%</b>
Marge Nette	8%	10%	9%	-2%

Source : Rapport activités T32020.

**NEI-CEDA CI** a enregistré au 30 septembre 2020 une **régression** de **1%** de son **Chiffre d'affaires** à **4 697 millions** de FCFA contre 4 728 millions de FCFA au 30 septembre 2019. De même, le **Résultat net** a **chuté** de **20%** pour s'établir à **392 millions** de FCFA à fin septembre 2020 contre 490 millions de FCFA au fin septembre 2019.

### Assemblées Générales

Sociétés	Nature	Date	Heure	Lieu
ORAGROUP TG	Ordinaire	29/06/2020	10h 00	Hôtel 2 Février situé à la place de l'indépendance, Lomé TOGO
ECOBANK TG	Mixte	30/06/2020	11h 00	Eko Hotels & Suites, 1415 Adetokunbo Ademola Street, Victoria Island, Lagos, Nigeria
TRACTAFRIC CI	Ordinaire	30/06/2020	10h 00	Hôtel PULLMAN ABIDJAN sis au Plateau, rue Abdoulaye Fadiga
CIE CI	Ordinaire	30/06/2020	08h 30	Visioconférence
TOTAL CI	Ordinaire	30/06/2020	10h 00	Siège social de la société
ECOBANK CI	Ordinaire	30/06/2020	10h 00	Hôtel Radisson Blu, sis à Abidjan Port Bouët, route de l'aéroport international Felix Houphouët Boigny
UNIWAX CI	Mixte	30/06/2020	10h 00	Espace Latrille Event, sis à Abidjan, Cocody II-Plateaux (Carrefour Duncan)
CFAO CI	Ordinaire	30/06/2020	09h 00	Siège social sis à Abidjan Treichville, 117, Boulevard de Marseille
FILTISAC CI	Ordinaire	20/07/2020	15h 00	Hôtel RADISSON BLU, situé sur la Route de l'Aéroport.
SUCRIVOIRE CI	Ordinaire	28/08/2020	09h30	Visioconférence
BERNABE CI	Ordinaire	26/09/2020	10h 00	Salle de conférence du Radisson Blu Hôtel situé près de l'Aéroport d'Abidjan
SITAB CI	Mixte	30/09/2020	10h 00	SALLE DES FÊTES de l'Hôtel Ivoire à Cocody
AIR LIQUIDE CI	Ordinaire	07/10/2020	10h 00	Salle de conférence de la CRRAE-UMOA, à Abidjan
NESTLE CI	Mixte	21/10/2020	10h 00	Visioconférence
SONATEL SN	Extraordinaire	27/10/2020	15h 00	Visioconférence
SAPH CI	Ordinaire	27/10/2020	09h30	Visioconférence
MOVIS CI	Mixte	30/10/2020	09h 00	Siège Social de MOVIS CI : Vridi, zone industrielle, Rue des Conteneurs
NSIA BANQUE CI	Extraordinaire	09/11/2020	11h 00	Plateforme de conférence à distance Teams
BOLLORE CI	Ordinaire	24/11/2020	10h 00	Salle Lougah François du palais de la culture sis à Treichville, Avenue Christiani à Abidjan
BICI CI	Ordinaire	24/11/2020	09h 30	Auditorium de la Maison de l'Entreprise (CGECI) sise au Plateau
TOTAL SENEGAL	Ordinaire	27/11/2020	09h30	Visioconférence

## Informations du marché

### Païement de dividendes

Sociétés	2019		Date de paiement	Date Ex-dividende	DBPA 2018	DBPA 2017	Variation
	DBPA	DNPA					
SERVAIR ABIDJAN	0	0	-	-	183,28	109,97	-
BOA-BF	423	370	04/05/2020	29/04/2020	418	409	+1,20%
SONATEL SN	1 361	1 225	20/05/2020	18/05/2020	1 667	1 667	-18,36%
BOA - MALI	0	0	-	-	291,40	311,84	-
ECOBANK CI	392	352,8	20/07/2020	16/07/2020	268	410	+46,27%
BOA -CÔTE D'IVOIRE	350	315	15/06/2020	11/06/2020	340	328	+2,9%
BOA - BENIN	459	436	15/05/2020	13/05/2020	438	438	+4,79%
BOA - NIGER	462	429,66	20/05/2020	18/05/2020	415	408	+11,33%
ONATEL BF	442,48	387,17	10/06/2020	08/06/2020	467,84	415,95	-5,44%
BOA - SENEGAL	179	161	19/06/2020	17/06/2020	178	178	+0,56%
CORIS BANK BF	480	420	08/07/2020	06/07/2020	459,43	402	+4,48%
BOLLORE CI	100	90			185	185	-45,95%
SICABLE CI	83,33	75	29/07/2020	27/07/2020	83,33	111,11	0%
SOLIBRA CI	0	0	-	-	1 520	2 580	-
CIE CI	117	104,979	05/08/2020	03/08/2020	88	36	+32,95%
CFAO CI	28,97	26,073	25/08/2020	21/08/2020	35	32	-17,23%
TOTAL CI	126,125	113,5125	25/09/2020	23/09/2020	120,12	114,40	+5%
SODE CI	325	292,5	25/09/2020	23/09/2020	300	300	+8,33%
VIVO ENERGY CI	71,43	64,29			71,43	47,62	0%
SIB CI	300	270	19/06/2020	17/06/2020	280	210	+7,14%
SMB CI	0	0	-	-	500	125	-
TOTAL SN	117	105			117	62,50	0%
BICI CI					203,2	236	
ORAGROUP TG	64	59,52	17/07/2020	15/07/2020	61	58	+4,92%
UNIWAX CI	0	0	-	-	202	193	-
BERNABE CI	0	0	-	-	50	70	-
FILTISAC CI	134	125	06/08/2020	04/08/2020	119,33	176	+12,61%
SG CI	300	273	29/07/2020	27/07/2020	225	645	+33,3%
SOGB CI	140	126	15/07/2020	13/07/2020	140	480	0%
NSIA BANQUE CI	86,32	77,69	27/07/2020	23/07/2020	216	518	-60,2%
TRACTAFRIC CI	177	159,3	01/09/2020	28/08/2020	167	150	+5,93%

DBPA= Dividende Brut Par Action

DNPA=Dividende Net Par Action

Impôt sur les Revenus des Valeurs Mobilières (IRVM) : Bénin (5%) ; Burkina Faso (12,5%), Côte d'Ivoire (10%), Mali (7%), Niger (7%), Sénégal (10%), Togo (7%).

### Evénements sur obligations

- )] **Emprunt obligataire dénommé « TPBF 6,50% 2018-2025 »** : paiement des intérêts semestriels le **15 novembre 2020**.
- )] **Emprunt obligataire dénommé « CRRH-UEMOA 5,95% 2017-2029 »** : paiement des intérêts semestriels et remboursement partiel du capital le **17 novembre 2020**.
- )] **Emprunt obligataire dénommé « TPCI 5,95% 2017-2024 B »** : paiement des intérêts semestriels et remboursement partiel du capital le **10 novembre 2020**.
- )] **Emprunt obligataire dénommé « TPBF 6,50% 2013-2020 »** : paiement des intérêts semestriels et dernier remboursement du capital le **29 novembre 2020**.
- )] **Première cotation de l'Emprunt obligataire dénommé « TPBJ 6,50% 2020-2028 »** le **20 novembre 2020**.
- )] **Emprunt obligataire dénommé « TPBJ 6,50% 2018-2025 »** : paiement des intérêts semestriels le **29 novembre 2020**.

Disclaimer.

Le contenu et les informations fournies dans le cadre de cette publication ne sont d'aucune garantie, implicite ou explicite. La responsabilité de la SGI-BENIN ne peut être retenue directement ou indirectement suite à l'utilisation de ces informations par les lecteurs. Les analyses diffusées dans cette publication ne constituent qu'une aide à la décision et ne sauraient être une incitation à investir en bourse. Elles ne sont données qu'à titre indicatif et ne sauraient être assimilées à un quelconque conseil.

Sakinatou SIDI  
Directrice Générale  
ssidi@sgibenin.com

Adiss OREDOLA  
Directeur des Opérations  
aoredola@sgibenin.com

Martial C. KPASSE  
Chargé de Recherches & Analyses  
mkpasse@sgibenin.com