

Résumé du marché

La BRVM a clôturé la séance de cotation du 18 février 2021 dans le **rouge**. En effet, le BRVM C a perdu **0,04%** à 132,79 points par rapport à la séance précédente. Mais, on note une hausse de **0,12%** à 115,02 points pour le BRVM 10. Le titre **BOA MALI** prend la tête du peloton des fortes hausses en s'adjugeant **+7,00%** à **1 300** FCFA.

Titres	Cours	Var. jour	Volume	C. max	C. min	Flottant
5 plus fortes hausses						
BOA-MALI	1 300	+7,00%	226	1 300	1 215	21,45%
TOTAL CI	1 200	+3,00%	1 411	1 200	1 165	27,01%
BOA-BURKINA FASO	3 800	+2,70%	8 886	3 800	3 695	29,10%
SUCRIVOIRE CI	580	+1,75%	100	580	580	23,00%
CIE CI	1 420	+1,43%	47	1 420	1 400	30,95%
5 plus fortes baisses						
CROWN SIEM CI	200	-6,98%	3 0811	210	200	10,42%
CFAO MOTORS CI	380	-3,80%	5 630	380	375	4,12%
TOTAL SN	1 300	-3,35%	1 893	1 300	1 300	30,86%
PALM CI	3 400	-2,86%	222	3 500	3 400	32,90%
AIR LIQUIDE CI	200	-2,44%	289	205	200	27,92%

Top & Flop par secteur

Titres	Variation. Jour	Cours clôture	Cours veille
Finance			
BOA-MALI	+7,00%	1 300	1 215
ORAGROUP TG	-1,19%	3 745	3 790
Service public			
CIE CI	+1,43%	1 420	1 400
-	-	-	-
Distribution			
TOTAL CI	+3,00%	1 200	1 165
CFAO MOTORS CI	-3,80%	380	395
Industrie			
SITAB CI	+1,35%	750	740
CROWN SIEM CI	-6,98%	200	215
Agriculture			
SUCRIVOIRE CI	+1,75%	580	570
PALM CI	-2,86%	3 400	3 500
Transport			
BOLLORE CI	-0,34%	1 445	1 450

Evolution des indices du marché

	18.02.2021	17.02.2021	Var. journalière	Var. 31.12.2020	Var. 04.01.2021
BRVM C	132,79	132,84	-0,04%	-8,65%	-6,20%
BRVM 10	115,02	114,88	+0,12%	-12,12%	-9,11%
Agriculture	104,52	105,41	-0,84%	+20,78%	+22,03%
Distribution	194,44	196,06	-0,83%	-14,13%	-12,99%
Industrie	38,50	38,61	-0,28%	+6,21%	+5,54%
Finance	55,02	54,98	+0,07%	-8,28%	-5,64%
Service public	358,80	358,51	+0,08%	-12,59%	-9,61%
Transport	353,04	354,83	-0,50%	-6,77%	-6,18%
Autres	370,16	376,33	-1,64%	+7,14%	+7,14%

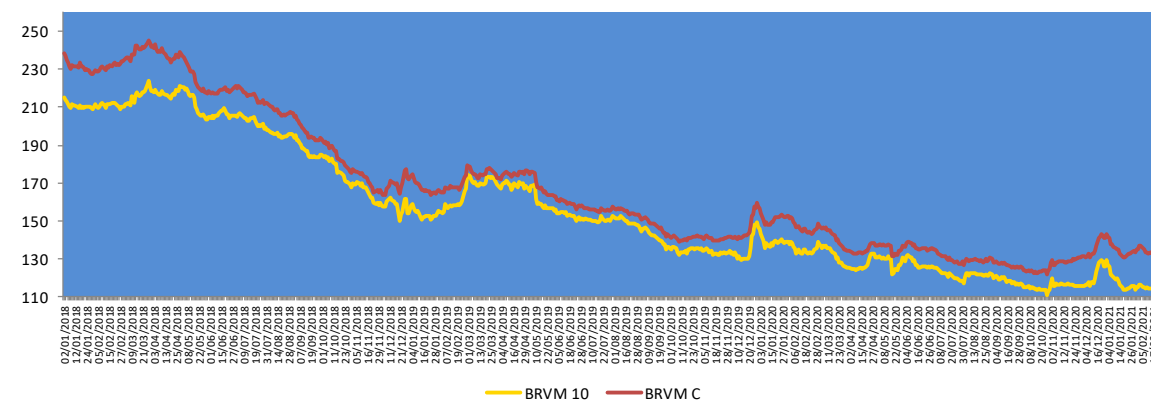

Evolution des indicateurs du marché

	18.02.2021	17.02.2021	Var. journalière	Var. 31.12.20	Var. 04.01.21
Volume (Actions)	126 131	52 724	+139,23%	-90,85%	-58,45%
Valeur (Actions) (M FCFA)	642,93	171,50	+274,89%	-89,26%	-67,45%
Volume (Obligations)	151 539	10 059	+1406,50%	+1052,21%	-
Valeur (Obligation) (M FCFA)	1 477,75	100,59	+1369,08%	+1024,11%	-
Capitalisation (Actions) (Milliards FCFA)	3 996,11	3 997,87	-0,04%	-8,51%	-6,05%
Capitalisation (Obligations) (Milliards FCFA)	6 279,95	6 130,19	+2,44%	+3,78%	+3,84%
Taux de rendement moyen	8,28%	8,29%	-0,01 pt	-0,47 pt	+0,26 pt
Taux de rentabilité moyen	12,59%	12,65%	-0,06 pt	-1,93 pt	+1,09 pt
Ratio moyen de liquidité	4,68%	1,09%	+3,59 pts	+1,08 pt	+3,45 pts
Ratio moyen de couverture	9,57%	5,27%	+4,30 pts	+4,94 pts	+7,99 pts

Nos fonds communs de placement

Valeurs liquidatives des FCP

FCP	Origine	17.02.21	16.02.21	Variations	
				Jour	Origine
SAPHIR QUIETUDE	5 000	5 928,45	5 927,68	+0,01%	+18,57%
SAPHIR DYNAMIQUE	5 000	5 044,31	5 044,01	+0,01%	+0,89%

Le FCP SAPHIR QUIETUDE a enregistré à la fin de la journée du 17 février 2021 une légère progression de **0,01%**. Cette performance est de **+18,57%** depuis la valeur d'origine.

Le FCP SAPHIR DYNAMIQUE a connu une légère hausse de **0,01%**. Ce rebond est de **0,89%** en comparaison à sa valeur d'origine.

Informations du marché

Sociétés cotées

) CROWN SIEM CI

En Millions FCFA	S1 2020	S1 2019	2019	Perf
Chiffres d'affaires	10 009	9 503	18 686	+5%
Résultat d'exploitation	542	548	1 021	-1%
Résultat des activités ordinaires	543	540	995	+1%
Résultat net	408	388	690	+5%
Marge nette	4,08%	4,08%	3,69%	0 pt

Source : Rapport activités S1 2020.

CROWN SIEM CI a terminé le premier semestre 2020 avec une **légère hausse** de **5%** de son **Chiffre d'affaires** à **10 009 millions** de FCFA contre 9 503 millions de FCFA en glissement annuel en liaison avec la progression des volumes de ventes enregistrée principalement sur les secteurs poisson et café-cacao. De même, **Résultat net** a connu une augmentation de **5%** pour se situer à **408 millions** de FCFA au 30 juin 2020 contre 388 millions de FCFA au 30 juin 2019.

) SAFCA CI

En Millions FCFA	T3 2020	T3 2019	Perf
Produit Net Bancaire	2 332	2 383	-2%
Coût du risque	490	777	-37%
Résultat net	-1 093	-992	-10%

Source : Rapport activités T3 2020.

SAFCA CI a enregistré au 30 septembre 2020 une **baisse** de **2%** de son **Produit Net Bancaire** à **2 332 millions** de FCFA contre 2 383 millions de FCFA au 30 septembre 2019. Le **Résultat net** est toujours **déficitaire de 1 093 millions** de FCFA au 30 septembre 2020 contre -992 millions de FCFA au 30 septembre 2019, soit une dégradation de **10%**.

Sociétés cotées

) BICI CI

En Millions FCFA	S1 2020	S1 2019	2019	Perf
Produit Net Bancaire	23 380	23 027	45 937	+1,5%
Frais de gestion	16 083	16 971	32 057	-5,2%
Résultat brut d'exploitation	7 297	6 057	13 880	+20,5%
Coût du risque	1 587	5 182	17 492	-69,4%
Résultat net	4 715	704	-3 612	+569,7%
Coefficient d'exploitation	68,8%	73,7%	69,8%	-490 bps

Source : Rapport d'activités S1 2020.

BICI CI a terminé le premier semestre 2020 avec une **légère hausse** de **1,5%** de son **Produit Net Bancaire** à **23 380 millions** de FCFA contre 23 027 millions de FCFA un an plus tôt. Par contre, le **Résultat brut d'exploitation** s'est **amélioré** de **20,5%** pour atteindre **7 297 millions** FCFA au 30 juin 2020 contre 6 057 millions FCFA au 30 juin 2019. Le **coût du risque** est passé de 5 182 millions FCFA au fin juin 2019 à **1 587 millions** FCFA à fin juin 2020, soit une **baisse** de **69,4%**. Par conséquent, le **Résultat Net** a **progressé** de **569,7%** pour se situer à **4 715 millions** FCFA au premier semestre 2020 contre 704 millions FCFA au premier semestre 2019. Le **coefficient d'exploitation** est passé de 73,7% à fin juin 2019 à **68,8%** à fin juin 2020, soit un **repli** de **490 points de base**.

Informations du marché

Païement de dividendes

Sociétés	2019		Date de paiement	Date Ex-dividende	DBPA 2018	DBPA 2017	Variation
	DBPA	DNPA					
SERVAIR ABIDJAN	0	0	-	-	183,28	109,97	-
BOA-BF	423	370	04/05/2020	29/04/2020	418	409	+1,20%
SONATEL SN	1 361	1 225	20/05/2020	18/05/2020	1 667	1 667	-18,36%
BOA - MALI	0	0	-	-	291,40	311,84	-
ECOBANK CI	392	352,8	20/07/2020	16/07/2020	268	410	+46,27%
BOA -CÔTE D'IVOIRE	350	315	15/06/2020	11/06/2020	340	328	+2,9%
BOA - BENIN	459	436	15/05/2020	13/05/2020	438	438	+4,79%
BOA - NIGER	462	429,66	20/05/2020	18/05/2020	415	408	+11,33%
ONATEL BF	442,48	387,17	10/06/2020	08/06/2020	467,84	415,95	-5,44%
BOA - SENEGAL	179	161	19/06/2020	17/06/2020	178	178	+0,56%
CORIS BANK BF	480	420	08/07/2020	06/07/2020	459,43	402	+4,48%
BOLLORE CI	111	100	18/12/2020	16/12/2020	185	185	-45,95%
SICABLE CI	83,33	75	29/07/2020	27/07/2020	83,33	111,11	0%
SOLIBRA CI	0	0	-	-	1 520	2 580	-
CIE CI	117	104,979	05/08/2020	03/08/2020	88	36	+32,95%
CFAO CI	28,97	26,073	25/08/2020	21/08/2020	35	32	-17,23%
TOTAL CI	126,125	113,5125	25/09/2020	23/09/2020	120,12	114,40	+5%
SODE CI	325	292,5	25/09/2020	23/09/2020	300	300	+8,33%
VIVO ENERGY CI	71,43	63,9	26/11/2020	24/11/2020	71,43	47,62	0%
SIB CI	300	270	19/06/2020	17/06/2020	280	210	+7,14%
SMB CI	0	0	-	-	500	125	-
TOTAL SN	117	105,30	22/12/2020	18/12/2020	117	62,50	0%
BICI CI	-	-	-	-	203,2	236	-
ORAGROUP TG	64	59,52	17/07/2020	15/07/2020	61	58	+4,92%
UNIWAX CI	0	0	-	-	202	193	-
BERNABE CI	0	0	-	-	50	70	-
FILTISAC CI	134	125	06/08/2020	04/08/2020	119,33	176	+12,61%
SG CI	300	273	29/07/2020	27/07/2020	225	645	+33,3%
SOGB CI	140	126	15/07/2020	13/07/2020	140	480	0%
NSIA BANQUE CI	86,32	77,69	27/07/2020	23/07/2020	216	518	-60,2%
TRACTAFRIC CI	177	159,3	01/09/2020	28/08/2020	167	150	+5,93%

DBPA= Dividende Brut Par Action

DNPA=Dividende Net Par Action

Impôt sur les Revenus des Valeurs Mobilières (IRVM) : Bénin (5%) ; Burkina Faso (12,5%), Côte d'Ivoire (10%), Mali (7%), Niger (7%), Sénégal (10%), Togo (7%).

Evénements sur obligations

-)] **Emprunt obligataire dénommé « SHELTER AFRIQUE 6,6% 2014-2021 »** : paiement des intérêts semestriels et dernier remboursement du capital le **24 février 2021**.
-)] **Première cotation emprunt obligataire « Etat du Mali 6,50% 2020-2027 »** : le **25 février 2021**.
-)] **Emprunt obligataire dénommé « TPCI 5,80% 2020-2027 »** : paiement des intérêts annuels le **28 février 2021**.
-)] **Emprunt obligataire dénommé « TPCI 5,90% 2020-2030 »** : paiement des intérêts annuels le **28 février 2021**.

Disclaimer.

Le contenu et les informations fournies dans le cadre de cette publication ne sont d'aucune garantie, implicite ou explicite. La responsabilité de la SGI-BENIN ne peut être retenue directement ou indirectement suite à l'utilisation de ces informations par les lecteurs. Les analyses diffusées dans cette publication ne constituent qu'une aide à la décision et ne sauraient être une incitation à investir en bourse. Elles ne sont données qu'à titre indicatif et ne sauraient être assimilées à un quelconque conseil.

Sakinatou SIDI
Directrice Générale
ssidi@sgibenin.com

Adiss OREDOLA
Directeur des Opérations
aoredola@sgibenin.com

Martial C. KPASSE
Chargé de Recherches & Analyses
mkpasse@sgibenin.com