

Résumé du marché

La BRVM a clôturé la séance de cotation du 1^{er} avril 2021 dans le **vert**. En effet, le BRVM C a gagné de **0,31%** à 141,24 points par rapport à la séance précédente. Cette hausse est de **0,34%** à 123,82 points pour le BRVM 10. Le titre **SETAO CI** prend la tête du peloton des fortes hausses en s'adjuant **+7,41%** à 290 FCFA.

Titres	Cours	Var. jour	Volume	C. max	C.min	Flottant
5 plus fortes hausses						
SETAO CI	290	+7,41%	155	290	290	20,83%
ECOBANK CI	3 555	+7,40%	342	3 555	3 350	20,44%
SERVAIR ABIDJAN	970	+7,18%	50	970	970	20,00%
PALM CI	3 200	+6,67%	02	3 200	3 200	32,90%
NEI-CEDA CI	190	+5,56%	200	190	190	17,99%
5 plus fortes baisses						
SODE CI	3 400	-6,85%	284	3 460	3 400	49,53%
SMB CI	3 800	-5,00%	10	3 800	3 800	51,77%
BOA-COTE D'IVOIRE	3 600	-2,70%	1 200	3 600	3 600	27,63%
FILTISAC CI	1 450	-1,69%	280	1 450	1 450	33,48%
SOGB CI	2 950	-1,67%	51	2 950	2 950	26,84%

Top & Flop par secteur

Titres	Variation. Jour	Cours clôture	Cours veille
Finance			
ECOBANK CI	+7,40%	3 555	3 310
BOA-COTE D'IVOIRE	-2,70%	3 600	3 700
Service public			
CIE CI	+3,70%	1 400	1 350
SODE CI	-6,85%	3 400	3 650
Distribution			
SERVAIR ABIDJAN	+7,18%	970	905
CFAO MOTORS CI	-1,19%	415	420
Industrie			
NEI-CEDA CI	+5,56%	190	180
SMB CI	-5,00%	3 800	4 000
Agriculture			
PALM CI	+6,67%	3 200	3 000
SOGB CI	-1,67%	2 950	3 000
Transport			
-	-	-	-

Evolution des indices du marché

	01.04.2021	31.03.2021	Var. journalière	Var. 31.12.2020	Var. 04.01.2021
BRVM C	141,24	140,81	+0,31%	-2,84%	-0,23%
BRVM 10	123,82	123,40	+0,34%	-5,39%	-2,16%
Agriculture	117,04	115,65	+1,20%	+35,24%	+36,65%
Distribution	206,47	204,14	+1,14%	-8,82%	-7,61%
Industrie	39,70	40,01	-0,77%	+9,52%	+8,83%
Finance	56,17	55,67	+0,90%	-6,37%	-3,67%
Service public	402,00	403,75	-0,43%	-2,06%	+1,27%
Transport	354,83	354,83	0,00%	-6,30%	-5,71%
Autres	357,83	333,15	+7,41%	+3,57%	+3,57%

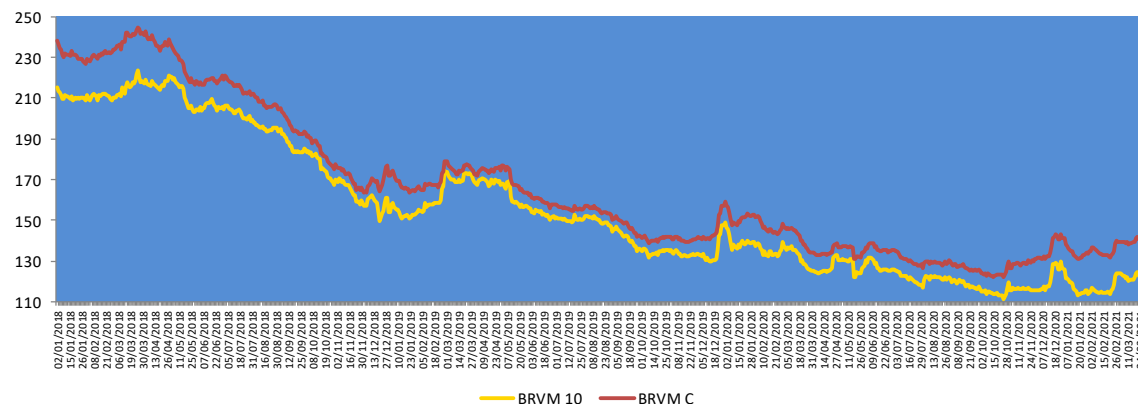

Evolution des indicateurs du marché

	01.04.2021	31.03.2021	Var. journalière	Var. 31.12.20	Var. 04.01.21
Volume (Actions)	55 409	103 591	-46,51%	-95,98%	-81,75%
Valeur (Actions) (M FCFA)	152,07	236,49	-35,70%	-97,46%	-92,30%
Volume (Obligations)	504	315 348	-99,84%	-96,17%	-
Valeur (Obligation) (M FCFA)	5,04	3 065,30	-99,84%	-96,17%	-
Capitalisation (Actions) (Milliards FCFA)	4 250,58	4 237,49	+0,31%	-2,68%	-0,07%
Capitalisation (Obligations) (Milliards FCFA)	6 374,03	6 383,10	-0,14%	+5,33%	+5,40%
Taux de rendement moyen	7,78%	7,81%	-0,03 pt	-0,97 pt	-0,24 pt
Taux de rentabilité moyen	14,05%	13,25%	+0,80 pt	-0,47 pt	+2,55 pts
Ratio moyen de liquidité	0,17%	1,28%	-1,11 pt	-3,43 pts	-1,06 pt
Ratio moyen de couverture	1,19%	2,72%	-1,53 pt	-3,44 pts	-0,39 pt

Nos fonds communs de placement

Valeurs liquidatives des FCP					
FCP	Origine	30.03.21	29.03.21	Variations	
				Jour	Origine
SAPHIR QUIETUDE	5 000	5 954,44	5 954,09	+0,01%	+19,09%
SAPHIR DYNAMIQUE	5 000	5 101,17	5 085,37	+0,31%	+2,02%

Le FCP SAPHIR QUIETUDE a enregistré à la fin de la journée du 30 mars 2021 une légère progression de **0,01%**. Cette performance est de **+19,09%** depuis la valeur d'origine.

Le FCP SAPHIR DYNAMIQUE a connu une légère hausse de **0,31%**. Ce rebond est **2,02%** en comparaison à sa valeur d'origine.

Informations du marché

Sociétés cotées

ECOBANK CI

En Millions FCFA	2020	2019	Perf
Produit Net Bancaire	86 521	83 400	+3,74%
Charge d'exploitation (y compris amortissements)	43 604	44 057	-1,03%
Coefficient d'exploitation	50,40%	52,83%	-243 bps
Coût du risque	10 804	11 318	-4,54%
Résultat exploitation	32 113	28 025	+14,59%
Marge d'exploitation	37,12%	33,60%	+351 bps
Résultat net	30 018	25 365	+18,34%
Marge nette	34,69%	30,41%	+428 bps

Source : Etats financiers 2020

ECOBANK CI a terminé l'exercice 2020 avec une **progression** de son **Produit Net Bancaire** de **3,74%** pour s'établir à **86 521 millions FCFA** contre 83 400 millions FCFA en 2019, en liaison avec la hausse de **82,53%** des **Gains nets sur opérations des portefeuilles de négociation**, conjuguée avec un repli de 2,42% de la **Marge nette d'intérêts** (58 424 millions en 2020 contre 59 871 millions en 2019) et aussi un recul de **5,39%** des **commissions nettes** par rapport 2019. Le **coefficient d'exploitation** est passé de 52,83% en 2019 à **50,40%** en 2020 ce qui dénote d'une amélioration de la rentabilité de la société. En effet, le **résultat d'exploitation** a progressé de **14,59%** par rapport à l'année précédente en relation avec la baisse de **4,54%** du coût du risque qui est passé de 11 318 millions FCFA en 2019 à **10 804 millions FCFA** en 2020. En outre, le **résultat net** a augmenté de **18,34%** pour atteindre **30 018 millions FCFA** en 2020 contre 25 365 millions FCFA pour 2019. La **marge nette** a gagné **+428 points de base** pour s'établir **34,69%** en 2020 contre 30,41% en 2019.

ECOBANK CI envisage payer à ses actionnaires un **dividende brut par action de 382 FCFA**, contre 392 FCFA pour l'exercice 2019, soit une baisse de **2,55%**. Au cours de clôture du 1^{er} avril 2021 (3 555 FCFA), le titre **ECOBANK CI** offre un **rendement net de 9,68%**.

Sociétés cotées

BOA COTE D'IVOIRE

En Millions FCFA	2019	2020	Perf
Dépôts	384 899	455 759	+18,4%
Crédits	320 521	301 158	-6,0%
Total bilan	608 499	686 198	+12,8%
Produit Net Bancaire	35 375	41 149	+16,3%
Résultat Net	14 382	14 216	-1,2%
Coût du risque	1 459	6 067	+315,9%

Source : Communication financière 2020.

BOA CI a enregistré au 31 décembre 2020, une **hausse** de **16,3%** de son **PNB** à **41 149 millions** de FCFA contre 35 375 millions de FCFA en 2019. Avec une **progression significative** de **315,9%** du **coût du risque**, le **Résultat Net** a connu une **légère baisse** de **1,2%** pour se situer à **14 216 millions** de FCFA en 2020 contre 14 382 millions de FCFA en 2019.

Informations du marché

Sociétés cotées

BOA NIGER

En Millions FCFA	2020	2019	Perf
Produit Net Bancaire	24 255	23 448	+3,44%
Charge d'exploitation (y compris amortissements)	11 927	11 918	+0,07%
Coefficient d'exploitation	49,17%	50,83%	-1,66 pt
Coût du risque	3 756	1 242	+202,41%
Résultat exploitation	8 572	10 287	-16,68%
Marge d'exploitation	35,34%	43,87%	-8,53 pts
Résultat net	7 421	8 503	-12,72%
Marge nette	30,60%	36,26%	-5,67 pts

Source : Etats financiers 2020

BOA NIGER a enregistré l'exercice 2020 avec une **hausse** de son **Produit Net Bancaire** de **3,44%** pour se situer à **24 255 millions FCFA** contre 23 448 millions FCFA en 2019, en liaison avec la **progression** de **3,82%** de la **Marge nette d'intérêts** (15 343 millions en 2020 contre 14 778 millions en 2019) et de **0,12%** des **commissions nettes** par rapport 2019. Le **coefficient d'exploitation** est passé de 50,83% en 2019 à **49,17%** en 2020 ce qui dénote d'une amélioration de la rentabilité de la société. Par contre, le **résultat d'exploitation** a baissé de **16,68%** par rapport à l'année précédente en relation avec la **hausse significative** de **202,41%** du **coût du risque** qui est passé de 1 242 millions FCFA en 2019 à **3 756 millions FCFA** en 2020. De même, le **résultat net** a chuté de **12,72%** pour s'établir à **7 421 millions FCFA** en 2020 contre 8 503 millions FCFA pour 2019. La **marge nette** a perdu **5,67 points de pourcentage** pour atteindre **30,60%** en 2020 contre 36,26% en 2019.

BOA NIGER envisage payer à ses actionnaires un **dividende brut par action de 462 FCFA**, soit le même niveau en 2019. Au cours de clôture du 1^{er} avril 2021 (3 945 FCFA), le titre **BOA NIGER** offre un **rendement net de 10,89%**.

Assemblées Générales 2021

Sociétés	Nature	Date	Heure	Lieu
SICABLE CI	Ordinaire	30/03/2021	10h 00	Hôtel TIAMA, Abidjan
BOA BURKINA	Mixte	1 ^{er} /04/2021	10h 00	Salle WANGO de LAICO HOTEL OUAGA 2000
BOA NIGER	Ordinaire	07/04/2021	10h 00	Centre de Formation de la BOA NIGER (BOA-Siège)
ECOBANK CI	Mixte	08/04/2021	10h00	Hôtel Radisson Blu, sis à Abidjan Port Bouët, route de l'aéroport international Felix Houphouët Boigny
CORIS BANK BF	Mixte	08/04/2021	09h00	Hôtel SOPATEL Silmandé SA, à Ouagadougou
BOA BENIN	Ordinaire	08/04/2021	10h00	Hôtel GOLDEN TULIP à Cotonou
BOA CI	Ordinaire	15/04/2021	10h 00	Salle Jewels du Patronat Ivoirien (CGECI) sis à Abidjan Plateau, immeuble MDE
BOA SENEGAL	Ordinaire	16/04/2021	9h30	Immeuble Elan II au 2ème Etage, Almadies, Zone 12, Route de Ngor à Dakar
BOA MALI	Mixte	16/04/2021	09h30	Siège de la banque
UNILEVER CI	Mixte	19/04/2021	08h 00	Visioconférence

Informations du marché

Païement de dividendes

Sociétés	2020		Date de paiement	Date Ex-dividende	DBPA 2019	DBPA 2018	Variation
	DBPA	DNPA					
SERVAIR ABIDJAN					0	183,28	
BOA-BF	423	370	03/05/2021		423	418	0%
SONATEL SN	1 361	1 225	17/05/2021		1 361	1 667	0%
BOA - MALI	-	-	-	-	0	291,40	-
ECOBANK CI	382	344	30/04/2021		392	268	-3%
BOA -COTE D'IVOIRE					350	340	
BOA - BENIN	459	436	20/05/2021		459	438	0%
BOA - NIGER	462	429,66	06/05/2021		462	415	0%
ONATEL BF	456,644	399,564	1 ^{er} /06/2021		442,48	467,84	+3%
BOA - SENEGAL	178,92	161,01	1 ^{er} /06/2021		179	178	0%
CORIS BANK BF	464	406	06/07/2021		480	459,43	-3%
BOLLORE CI					111	185	
SICABLE CI	147,78	133			83,33	83,33	+77%
SOLIBRA CI					0	1 520	
CIE CI					117	88	
CFAO CI					28,97	35	
TOTAL CI					126,125	120,12	
SODE CI					325	300	
VIVO ENERGY CI					71,43	71,43	
SIB CI					300	280	
SMB CI					0	500	
TOTAL SN					117	117	
BICI CI					-	203,2	
ORAGROUP TG					64	61	
UNIWAX CI					0	202	
BERNABE CI					0	50	
FILTISAC CI					134	119,33	
SG CI					300	225	
SOGB CI					140	140	
NSIA BANQUE CI					86,32	216	
TRACTAFRIC CI					177	167	

DBPA= Dividende Brut Par Action
DNPA=Dividende Net Par Action

Impôt sur les Revenus des Valeurs Mobilières (IRVM) : Bénin (5%) ; Burkina Faso (12,5%), Côte d'Ivoire (10%), Mali (7%), Niger (7%), Sénégal (10%), Togo (7%).

Evénements sur obligations

-) **Emprunt obligataire dénommé « TPCI 5,85% 2015-2022 »** : paiement des intérêts semestriels et remboursement partiel du capital le **05 avril 2021**.
-) **Emprunt obligataire dénommé « TPBJ 6,50% 2017-2027 »** : paiement des intérêts annuels et remboursement partiel du capital le **07 avril 2021**.
-) **Emprunt obligataire dénommé « TPBF 6,50% 2019-2027 »** : paiement des intérêts semestriels le **08 avril 2021**.
-) **Emprunt obligataire dénommé « TPCI 6% 2016-2028 »** : paiement des intérêts annuels et remboursement partiel du capital le **08 avril 2021**.
-) **Emprunt obligataire dénommé « PAD 6,60% 2020-2027 »** : paiement des intérêts semestriels le **19 avril 2021**.
-) **Emprunt obligataire dénommé « CRRH-UEMOA 6% 2013-2023 »** : paiement des intérêts semestriels et remboursement partiel du capital le **26 avril 2021**.

Disclaimer.

Le contenu et les informations fournies dans le cadre de cette publication ne sont d'aucune garantie, implicite ou explicite. La responsabilité de la SGI-BENIN ne peut être retenue directement ou indirectement suite à l'utilisation de ces informations par les lecteurs. Les analyses diffusées dans cette publication ne constituent qu'une aide à la décision et ne sauraient être une incitation à investir en bourse. Elles ne sont données qu'à titre indicatif et ne sauraient être assimilées à un quelconque conseil.

Sakinatou SIDI
Directrice Générale
ssidi@sgibenin.com

Adiss OREDOLA
Directeur des Opérations
aoredola@sgibenin.com

Martial C. KPASSE
Chargé de Recherches & Analyses
mkpasse@sgibenin.com