

Résumé du marché

La BRVM a clôturé la séance de cotation du 26 avril 2021 dans le **rouge**. En effet, le BRVM C a perdu **0,23%** à 147,87 points par rapport à la séance précédente. Cette baisse est de **0,96%** à 129,08 points pour le BRVM 10. Le titre **CROWN SIEM CI** prend la tête du peloton des fortes hausses en s'adjugeant **+7,50%** à **215 FCFA**.

Titres	Cours	Var. jour	Volume	C. max	C.min	Flottant
5 plus fortes hausses						
CROWN SIEM CI	215	+7,50%	01	215	215	10,42%
AIR LIQUIDE CI	215	+7,50%	1 785	215	200	27,92%
PALM CI	3 870	+7,50%	201	3 870	3 605	32,90%
SAPH CI	2 580	+7,50%	2 167	2 580	2 580	23,54%
FILTISAC CI	1 680	+7,35%	2 433	1 680	1 680	33,48%
5 plus fortes baisses						
BERNABE CI	585	-7,14%	2 400	585	585	34,92%
SMB CI	6 255	-6,57%	3 396	6 950	6 250	51,77%
SIB COTE D'IVOIRE	3 105	-2,66%	3 591	3 190	3 100	20,00%
SONATEL SN	13 560	-1,70%	1 264	13 600	13 500	21,89%
UNIWAX CI	1 015	-1,46%	244	1 030	1 015	27,71%

Top & Flop par secteur

Titres	Variation. Jour	Cours clôture	Cours veille
Finance			
NSIA BANQUE CI	+5,41%	3 800	3 605
SIB COTE D'IVOIRE	-2,66%	3 105	3 190
Service public			
CIE CI	+0,94%	1 615	1 600
SONATEL SN	-1,70%	13 560	13 795
Distribution			
SERVAIR ABIDJAN	+3,16%	980	950
BERNABE CI	-7,14%	585	630
Industrie			
CROWN SIEM CI	+7,50%	215	200
SMB CI	-6,57%	6 255	6 695
Agriculture			
PALM CI	+7,50%	3 870	3 600
-	-	-	-
Transport			
BOLLORE CI	+1,08%	1 400	1 385

Evolution des indices du marché

	26.04.2021	23.04.2021	Var. journalière	Var. 31.12.2020	Var. 04.01.2021
BRVM C	147,87	148,21	-0,23%	+1,72%	+4,45%
BRVM 10	129,08	130,33	-0,96%	-1,38%	+2,00%
Agriculture	132,46	125,84	+5,26%	+53,06%	+54,65%
Distribution	205,02	204,53	+0,24%	-9,46%	-8,26%
Industrie	46,50	46,57	-0,15%	+28,28%	+27,47%
Finance	57,60	57,55	+0,09%	-3,98%	-1,22%
Service public	424,78	430,54	-1,34%	+3,49%	+7,01%
Transport	342,90	339,32	+1,06%	-9,45%	-8,88%
Autres	370,16	345,49	+7,14%	+7,14%	+7,14%

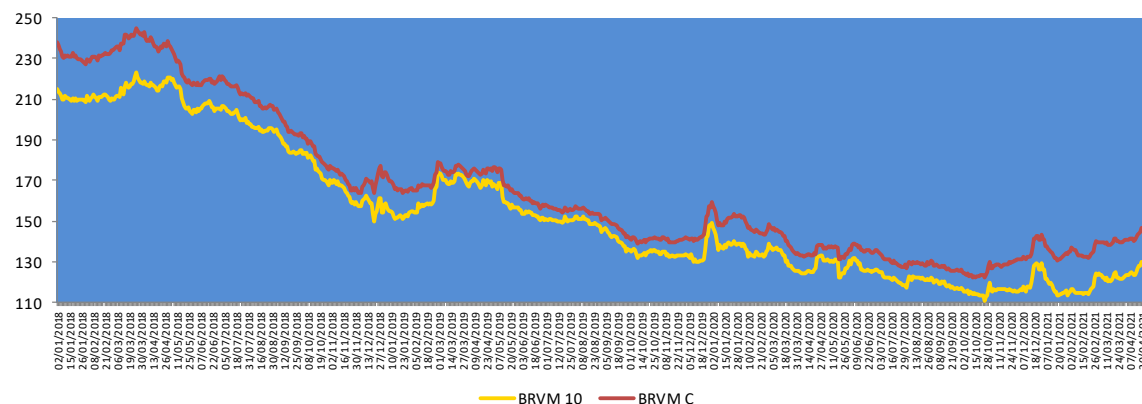

Evolution des indicateurs du marché

	26.04.2021	23.04.2021	Var. journalière	Var. 31.12.20	Var. 04.01.21
Volume (Actions)	36 250	212 420	-82,93%	-97,37%	-88,06%
Valeur (Actions) (M FCFA)	95,10	431,11	-77,94%	-98,41%	-95,19%
Volume (Obligations)	13 001	1 729	+651,94%	-1,15%	-
Valeur (Obligation) (M FCFA)	129,41	17,97	+620,14%	-1,56%	-
Capitalisation (Actions) (Milliards FCFA)	4 450,19	4 460,24	-0,23%	+1,89%	+4,62%
Capitalisation (Obligations) (Milliards FCFA)	6 296,70	6 312,17	-0,25%	+4,05%	+4,12%
Taux de rendement moyen	7,62%	7,64%	-0,02 pt	-1,13 pt	-0,40 pt
Taux de rentabilité moyen	13,65%	13,73%	-0,08 pt	-0,87 pt	+2,15 pts
Ratio moyen de liquidité	0,16%	0,68%	-0,52 pt	-3,44 pts	-1,07 pt
Ratio moyen de couverture	2,32%	2,97%	-0,65 pt	-2,31 pts	+0,74 pt

Nos fonds communs de placement

Valeurs liquidatives des FCP

FCP	Origine	23.04.21	22.04.21	Variations	
				Jour	Origine
SAPHIR QUIETUDE	5 000	5 971,09	5 970,68	+0,01%	+19,42%
SAPHIR DYNAMIQUE	5 000	5 136,66	5 133,32	+0,07%	+2,73%

Le FCP SAPHIR QUIETUDE a enregistré à la fin de la journée du 23 avril 2021 une légère progression de **0,01%**. Cette performance de **+19,42%** par rapport à sa valeur d'origine.

Le FCP SAPHIR DYNAMIQUE a connu une légère hausse de **0,07%**. Ce rebond est de **2,73%** en comparaison à sa valeur d'origine.

Informations du marché

Sociétés cotées

BOA BENIN

En Millions FCFA	T1 2021	T1 2020	2020	Performance
Produit Net Bancaire	10 367	11 162	45 286	-7%
Résultat avant impôt	5 101	4 742	14 063	+8%
Résultat net	4 357	4 146	13 312	+5%
Marge nette	42,03%	37,14%	29,40%	+5 pts

Source : Rapport d'activités T1 2021

BOA BENIN a enregistré au premier trimestre 2021 avec **une contraction de 7%** de son **Produit Net Bancaire** pour s'établir à **10 367 millions** de FCFA contre 11 162 millions de FCFA au 31 mars 2020 en liaison avec des remboursements anticipés d'une partie des encours d'un client institutionnel. Le **Résultat Net** a connu une **hausse de 5%** pour se situer à **4 357 millions** de FCFA au premier trimestre 2021 contre 4 146 millions de FCFA à la même période de l'année 2020.

BOA CI

En Millions FCFA	T1 2021	T1 2020	2020	Performance
Produit Net Bancaire	10 519	10 104	40 811	+4,11%
Résultat avant impôt	5 740	4 538	14 251	+26,49%
Résultat net	5 590	4 457	14 216	+25,42%
Marge nette	53,14%	44,11%	34,83%	+9,03 pts

Source : Rapport d'activités T1 2021

BOA CI a terminé au premier trimestre 2021 avec **une hausse de 4,11%** de son **Produit Net Bancaire** pour atteindre à **10 519 millions** de FCFA contre 10 104 millions de FCFA au 31 mars 2020., en relation avec la progression des commissions et divers de 41,4%. Le **Résultat Net** a connu une **augmentation de 25,42%** pour se situer à **5 590 millions** de FCFA au premier trimestre 2021 contre 4 457 millions de FCFA à la même période de l'année 2020.

Sociétés cotées

SMB CI

En Millions FCFA	T1 2021	T1 2020	Performance
Chiffre d'affaires	20 137	31 499	-36%
Résultat des activités ordinaires	3 432	2 295	+50%
Résultat net	2 584	1 730	+49%
Marge nette	12,83%	5,49%	+7,34 pts

Source : Rapport d'activités T1 2021.

SMB CI a achevé le premier trimestre 2021 avec **une baisse de 36%** de son **chiffre d'affaires** pour s'établir à **20 137 millions** de FCFA contre 31 499 millions de FCFA au 31 mars 2020 en liaison avec l'arrêt règlementaire de révision générale des installations. Grâce à la consolidation de sa stratégie commerciale conjuguée avec l'optimisation des coûts opérationnels, le **résultat des activités ordinaires** a connu une **progression de 50%** pour atteindre **3 432 millions** de FCFA au 31 mars 2021 contre 2 295 millions de FCFA au 31 mars 2020. Ainsi, le **Résultat Net** a enregistré une **hausse de 49%** pour se situer à **2 584 millions** de FCFA au premier trimestre 2021 contre 1 730 millions de FCFA à la même période de l'année 2020.

Informations du marché

Sociétés cotées

) SERVAIR ABIDJAN CI

En Millions FCFA	2020	2019	Perf
Chiffre d'affaires	5 708	12 196	-53,20%
Excédent Brut d'Exploitation	-761	2 449	-131,09%
Marge EBE	-13,34%	20,08%	-33,42 pts
Résultat exploitation	-1 037	1 995	-151,97%
Marge d'exploitation	-18,16%	16,36%	-34,52 pts
Résultat net	-985	1 533	-164,28%
Marge nette	-17,26%	12,57%	-29,83 pts

Source : Etats financiers 2020

SERVAIR ABIDJAN CI a enregistré en 2020 une **chute** de son **Chiffre d'affaires** de **53,20%** pour se situer à **5 708 millions FCFA** contre 12 196 millions FCFA en 2019 en liaison avec les conséquences de la pandémie de la Covid-19 sur son secteur d'activité. De même, le **résultat d'exploitation** est ressorti **déficitaire** à **1 307 millions** de FCFA en 2020 contre un excédent de 1 995 millions de FCFA en 2019. Ainsi, **résultat net** est également **déficitaire** de **985 millions** de FCFA en 2020 contre un excédent de **1 533 millions FCFA** en 2019.

Assemblées Générales 2021

Sociétés	Nature	Date	Heure	Lieu
SICABLE CI	Ordinaire	30/03/2021	10h 00	Hôtel TIAMA, Abidjan
BOA BURKINA	Mixte	1 ^{er} /04/2021	10h 00	Salle WANGO de LAICO HOTEL OUAGA 2000
BOA NIGER	Ordinaire	07/04/2021	10h 00	Centre de Formation de la BOA NIGER (BOA-Siège)
ECOBANK CI	Mixte	08/04/2021	10h00	Hôtel Radisson Blu, sis à Abidjan Port Bouët, route de l'aéroport international Felix Houphouët Boigny
CORIS BANK BF	Mixte	08/04/2021	09h00	Hôtel SOPATEL Silmandé SA, à Ouagadougou
BOA BENIN	Ordinaire	08/04/2021	10h00	Hôtel GOLDEN TULIP à Cotonou
BOA CI	Ordinaire	15/04/2021	10h 00	Salle Jewels du Patronat Ivoirien (CGECI) sis à Abidjan Plateau, immeuble MDE
BOA SENEGAL	Ordinaire	16/04/2021	9h30	Immeuble Elan II au 2ème Etage, Almadies, Zone 12, Route de Ngor à Dakar
BOA MALI	Mixte	16/04/2021	09h30	Siège de la banque
UNILEVER CI	Mixte	19/04/2021	08h 00	Visioconférence
ONATEL BF	Ordinaire	27/04/2021	14h 00	Hôtel SOPATEL SILMANDE, OUAGADOUGOU-BURKINA FASO
SONATEL SN	Ordinaire	28/04/2021	10h 00	Visioconférence

Informations du marché

Paieement de dividendes

Sociétés	2020		Date de paiement	Date Ex-dividende	DBPA 2019	DBPA 2018	Variation
	DBPA	DNPA					
SERVAIR ABIDJAN	0	0			0	183,28	-
BOA-BF	423	370	03/05/2021	29/04/2021	423	418	0%
SONATEL SN	1 361	1 225	17/05/2021		1 361	1 667	0%
BOA - MALI	-	-	-	-	0	291,40	-
ECOBANK CI	382	294,3	06/05/2021	04/05/2021	392	268	-3%
BOA -COTE D'IVOIRE	350	315	12/05/2021	10/05/2021	350	340	0%
BOA - BENIN	459	436	20/05/2021	18/05/2021	459	438	0%
BOA - NIGER	462	429,66	06/05/2021	04/05/2021	462	415	0%
ONATEL BF	456,644	399,564	1 ^{er} /06/2021		442,48	467,84	+3%
BOA - SENEGAL	178,92	161,01	1 ^{er} /06/2021		179	178	0%
CORIS BANK BF	464	406	06/07/2021		480	459,43	-3%
BOLLORE CI					111	185	
SICABLE CI	147,78	133			83,33	83,33	+77%
SOLIBRA CI					0	1 520	
CIE CI					117	88	
CFAO CI					28,97	35	
TOTAL CI					126,125	120,12	
SODE CI	375	338			325	300	+15%
VIVO ENERGY CI					71,43	71,43	
SIB CI	400	360			300	280	+33%
SMB CI					0	500	
TOTAL SN					117	117	
BICI CI					-	203,2	
ORAGROUP TG					64	61	
UNIWAX CI					0	202	
BERNABE CI					0	50	
FILTISAC CI	249	224			134	119,33	+86%
SG CI	405	365			300	225	+35%
SOGB CI	278	250			140	140	+98%
SAPH CI	147	132,3			0	0	-
NSIA BANQUE CI					86,32	216	
TRACTAFRIC CI					177	167	
NESTLE CI	404,07	363,66			-	-	-

DBPA= Dividende Brut Par Action
DNPA=Dividende Net Par Action

Impôt sur les Revenus des Valeurs Mobilières (IRVM) : Bénin (5%) ; Burkina Faso (12,5%), Côte d'Ivoire (10%), Mali (7%), Niger (7%), Sénégal (10%), Togo (7%).

Evénements sur obligations

-) **Emprunt obligataire dénommé « TPBF 6,50% 2019-2027 »** : paiement des intérêts semestriels le **06 mai 2021**.
-) **Emprunt obligataire dénommé « TPCI 5,95% 2017-2024 B »** : paiement des intérêts semestriels et remboursement partiel du capital le **10 mai 2021**.
-) **Emprunt obligataire dénommé « TPCI 5,99% 2015-2025 »** : paiement des intérêts annuels et remboursement partiel du capital le **14 mai 2021**.
-) **Emprunt obligataire dénommé « TPBF 6,50% 2018-2025 »** : paiement des intérêts semestriels et remboursement partiel du capital le **15 mai 2021**.
-) **Emprunt obligataire dénommé « ETAT DU MALI 6,20% 2016-2023 »** : paiement des intérêts annuels et remboursement partiel du capital le **23 mai 2021**.

Disclaimer.

Le contenu et les informations fournies dans le cadre de cette publication ne sont d'aucune garantie, implicite ou explicite. La responsabilité de la SGI-BENIN ne peut être retenue directement ou indirectement suite à l'utilisation de ces informations par les lecteurs. Les analyses diffusées dans cette publication ne constituent qu'une aide à la décision et ne sauraient être une incitation à investir en bourse. Elles ne sont données qu'à titre indicatif et ne sauraient être assimilées à un quelconque conseil.

Sakinatou SIDI
Directrice Générale
ssidi@sgibenin.com

Adiss OREDOLA
Directeur des Opérations
aoredola@sgibenin.com

Martial C. KPASSE
Chargé de Recherches & Analyses
mkpasse@sgibenin.com