

Résumé du marché

La BRVM a clôturé la séance de cotation du 1^{er} juin 2021 dans le **rouge**. En effet, le BRVM C a perdu **0,28%** à 155,87 points par rapport à la séance précédente. Cette baisse est de **0,63%** à 129,88 points pour le BRVM 10. Le titre **SUCRIVOIRE CI** prend la tête du peloton des fortes hausses en s'adjugeant **+7,38%** à **800** FCFA.

Titres	Cours	Var. jour	Volume	C. max	C.min	Flottant
5 plus fortes hausses						
SUCRIVOIRE CI	800	+7,38%	5 002	800	735	23,00%
SAFCA CI	265	+6,00%	01	265	265	29,43%
NSIA BANQUE CI	4 700	+5,62%	579	4 700	4 500	20,00%
TOTAL CI	1 470	+5,00%	25	1 480	1 470	27,01%
BOA-BURKINA FASO	3 800	+2,01%	1 087	3 800	3 725	29,10%
5 plus fortes baisses						
NESTLE CI	3 250	-4,41%	1 437	3 390	3 250	19,13%
BICI CI	5 320	-3,27%	277	5 500	5 320	32,51%
CROWN SIEM CI	420	-2,33%	5 850	460	405	10,42%
SODE CI	4 005	-2,32%	50	4 005	4 005	49,53%
ONATEL BF	3 105	-2,20%	2 595	3 175	3 100	23,00%

Top & Flop par secteur

Titres	Variation. Jour	Cours clôture	Cours veille
Finance			
SAFCA CI	+6,00%	265	250
BICI CI	-3,27%	5 320	5 500
Service public			
-	-	-	-
SODE CI	-2,32%	4 005	4 100
Distribution			
TOTAL CI	+5,00%	1 470	1 400
CFAO MOTORS CI	-1,02%	485	490
Industrie			
FILTISAC CI	+0,76%	2 000	1 985
NESTLE CI	-4,41%	3 250	3 400
Agriculture			
SUCRIVOIRE CI	+7,38%	800	745
SOGB CI	-0,33%	2 990	3 000
Transport			
BOLLORE CI	+0,34%	1 460	1 455

Evolution des indices du marché

	01.06.2021	31.05.2021	Var. journalière	Var. 31.12.2020	Var. 04.01.2021
BRVM C	155,87	156,31	-0,28%	+7,22%	+10,10%
BRVM 10	129,88	130,70	-0,63%	-0,76%	+2,63%
Agriculture	137,28	135,98	+0,96%	+58,63%	+60,28%
Distribution	234,56	231,57	+1,29%	+3,59%	+4,96%
Industrie	70,28	70,90	-0,87%	+93,88%	+92,65%
Finance	58,68	58,94	-0,44%	-2,18%	+0,63%
Service public	426,33	428,11	-0,42%	+3,86%	+7,40%
Transport	357,22	356,02	+0,34%	-5,67%	-5,07%
Autres	666,30	660,13	+0,93%	+92,86%	+92,86%

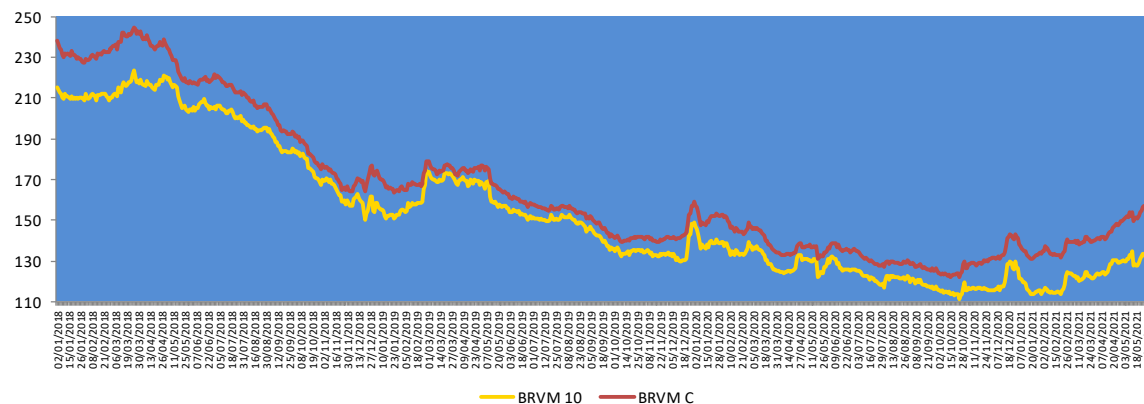

— BRVM 10 — BRVM C

Evolution des indicateurs du marché

	01.06.2021	31.05.2021	Var. journalière	Var. 31.12.20	Var. 04.01.21
Volume (Actions)	83 851	138 947	-39,65%	-93,92%	-72,38%
Valeur (Actions) (M FCFA)	149,34	250,47	-40,38%	-97,51%	-92,44%
Volume (Obligations)	89	503 151	-99,98%	-99,32%	-
Valeur (Obligation) (M FCFA)	0,85	4 934,54	-99,98%	-99,35%	-
Capitalisation (Actions) (Milliards FCFA)	4 690,82	4 704,08	-0,28%	+7,40%	+10,28%
Capitalisation (Obligations) (Milliards FCFA)	6 533,87	6 533,52	+0,01%	+7,97%	+8,04%
Taux de rendement moyen	7,31%	7,30%	+0,01 pt	-1,44 pt	-0,71 pt
Taux de rentabilité moyen	10,65%	11,78%	-1,13 pt	-3,87 pts	-0,85 pt
Ratio moyen de liquidité	0,14%	2,09%	-1,95 pt	-3,46 pts	-1,09 pt
Ratio moyen de couverture	0,46%	2,67%	-2,21 pts	-4,17 pts	-1,12 pt

Nos fonds communs de placement

Valeurs liquidatives des FCP					
FCP	Origine	28.05.21	27.05.21	Variations	
				Jour	Origine
SAPHIR QUIETUDE	5 000	5 992,36	5 991,92	+0,01%	+19,85%
SAPHIR DYNAMIQUE	5 000	5 195,79	5 201,84	-0,12%	+3,92%

Le FCP SAPHIR QUIETUDE a enregistré à la fin de la journée du 28 mai 2021 une légère progression de **0,01%**. Cette performance de **+19,85%** par rapport à sa valeur d'origine.

Le FCP SAPHIR DYNAMIQUE a connu une légère baisse de **0,12%** contre un rebond de **3,92%** en comparaison à sa valeur d'origine.

Informations du marché

Sociétés cotées

NSIA BANQUE CI

En Millions FCFA	2020	2019	Perf
Produit Net Bancaire	71 364	63 150	+13,01%
Charge d'exploitation (y compris amortissements)	47 476	43 164	+9,99%
Coefficient d'exploitation	66,53%	68,35%	-1,83 pt
Coût du risque	16 058	4 728	+239,64%
Résultat exploitation	7 830	15 258	-48,68%
Marge d'exploitation	10,97%	24,16%	-13,19 pts
Résultat net	7 201	13 617	-47,12%
Marge nette	10,09%	21,56%	-11,47 pts

Source : Etats financiers 2020

NSIA BANQUE CI a terminé l'exercice 2020 avec une **progression** de son **Produit Net Bancaire** de **13,01%** pour s'établir à **71 364 millions FCFA** contre 63 150 millions FCFA en 2019, en liaison avec la **hausse** de **11,15%** de la **Marge nette d'intérêts** (45 381 millions en 2020 contre 40 827 millions en 2019), conjuguée avec une baisse de **18,08%** des **commissions nettes** par rapport 2019. Le **coefficient d'exploitation** est passé de 68,35% en 2019 à **66,53%** en 2020 ce qui dénote d'une amélioration de la rentabilité de la société, conséquence de l'amélioration du Produits Nets Bancaires.

Le **résultat d'exploitation** a régressé de **48,68%** par rapport à l'année précédente en relation avec la hausse significative de **239,64%** du **coût du risque** qui est passé de 4 728 millions de FCFA en 2019 à **16 058 millions de FCFA** en 2020. De même, le **résultat net** a connu une baisse de **47,12%** pour atteindre **7 201 millions FCFA** en 2020 contre 13 617 millions FCFA pour 2019.

Sociétés cotées

NSIA BANQUE CI

En Millions FCFA	T1 2021	T1 2020	Performance
Produit Net Bancaire	17 028	15 796	+8%
Résultat avant impôt	4 402	3 208	+37%
Résultat net	3 325	2 510	+32%
Marge nette	19,53%	15,89%	+3,64 pts

Source : Rapport d'activités T1 2021

NSIA BANQUE CI a terminé au premier trimestre 2021 avec une **hausse** de **8%** de son **Produit Net Bancaire** pour atteindre **17 028 millions** de FCFA contre 15 796 millions de FCFA au 31 mars 2020. Le **Résultat Net** a connu une **augmentation** de **32%** pour se situer à **3 325 millions** de FCFA au premier trimestre 2021 contre 2 510 millions de FCFA à la même période de l'année 2020.

SG CI

En Millions FCFA	T1 2021	T1 2020	Performance
Produit Net Bancaire	43 617	39 884	+9,4%
Résultat avant impôt	17 842	17 029	+4,8%
Résultat net	14 809	14 134	+4,8%
Marge nette	34%	35%	-1 pt

Source : Rapport d'activités T1 2021

SG CI a achevé le premier trimestre 2021 avec une **progression** de **9,4%** de son **Produit Net Bancaire** pour se situer à **43 617 millions** de FCFA contre 39 884 millions de FCFA au 31 mars 2020. Le **Résultat Net** a connu une **croissance** de **4,8%** pour atteindre **14 809 millions** de FCFA au premier trimestre 2021 contre 14 134 millions de FCFA à la même période de l'année 2020.

Informations du marché

Sociétés cotées

VIVO ENERGY CI

En Millions FCFA	2020	2019	Perf
Chiffre d'affaires	312 991	354 252	-11,65%
Excédent Brut d'Exploitation	1 240	12 203	-89,84%
Marge EBE	0,40%	3,44%	-3,05 pts
Résultat exploitation	-3 858	8 088	-147,70%
Marge d'exploitation	-1,23%	2,28%	-3,52 pts
Résultat net	-4 858	5 465	-188,88%
Marge nette	-1,55%	1,54%	-3,09 pts

Source : Etats financiers 2020

VIVO ENERGY CI a connu en 2020 une **contraction** de son **Chiffre d'affaires** de **11,65%** pour se situer à **312 991 millions FCFA** contre 354 252 millions FCFA en 2019 en liaison avec les mesures prises pour lutter contre la pandémie de la Covid-19 qui ont fait baisser le chiffre d'affaires de la société et augmenter les charges. De même, le **résultat d'exploitation** est ressorti **déficitaire 3 858 millions** de FCFA en 2020 contre un excédent de 8 088 millions de FCFA en 2019. Ainsi, le **résultat net** est aussi **déficitaire de 4 858 millions** de FCFA en 2020 contre un excédent de 5 465 millions FCFA en 2019.

VIVO ENERGY CI

En Millions FCFA	T1 2021	T1 2020	Perf
Chiffre d'affaires	88 622	89 705	-1%
Résultat exploitation	1 043	1 973	-47%
Résultat net	703	1 346	-48%

Source : Rapport d'activités T1 2021

VIVO ENERGY CI a achevé le premier trimestre 2021 avec une **régression** de **1%** de son **Chiffre d'affaires** pour se situer à **88 622 millions** de FCFA contre 89 705 millions de FCFA au 31 mars 2020, en relation avec un recul de **2% du volume des ventes**, causé par le secteur aviation qui est toujours sous l'effet de la crise sanitaire. Le **Résultat Net** a connu une **baisse** de **48%** pour atteindre **703 millions** de FCFA au premier trimestre 2021 contre 1 346 millions de FCFA à la même période de l'année 2020.

Assemblées Générales 2021

Sociétés	Nature	Date	Heure	Lieu
BOA CI	Ordinaire	15/04/2021	10h 00	Salle Jewels du Patronat Ivoirien (CGECI) sis à Abidjan Plateau, immeuble MDE
BOA SENEGAL	Ordinaire	16/04/2021	9h30	Immeuble Elan II au 2ème Etage, Almadies, Zone 12, Route de Ngor à Dakar
BOA MALI	Mixte	16/04/2021	09h30	Siège de la banque
UNILEVER CI	Mixte	19/04/2021	08h 00	Visioconférence
ONATEL BF	Ordinaire	27/04/2021	14h 00	Hôtel SOPATEL SILMANDE, OUAGADOUGOU-BURKINA FASO
SONATEL SN	Ordinaire	28/04/2021	10h 00	Visioconférence
SIB CI	Ordinaire	17/05/2021	09h 00	Maison de l'Entreprise (siège du Patronat Ivoirien), Abidjan-Plateau à l'Angle du Boulevard de la République
SG CI	Mixte	19/05/2021	09h 00	Espace Latrille Events, sis à Abidjan Commune de Cocody, aux Deux-Plateaux Boulevard Latrille
SOLIBRA CI	Mixte	21/05/2021	09h 00	Espace CRISTAL 8, rue du Chevalier de Clieu Zone 4 C « Salle PLATINIUM » ABIDJAN
ECOBANK TG	Mixte	27/05/2021	10h 30	Visioconférence
SMB CI	Ordinaire	01/06/2021	09h 30	Angle du Boulevard de la République et de l'Avenue Lamblin
SITAB CI	Ordinaire	03/06/2021	10h 00	SALLE JEWELS de laCGECI (Plateau).
AIR LIQUIDE CI	Ordinaire	04/06/2021	09h 00	Salle de conférence de la CRRAE-UMOA, à Abidjan
NESTLE CI	Ordinaire	04/06/2021	10h 00	Visioconférence
SAPH CI	Ordinaire	14/06/2021	09h 30	Visioconférence
SETAO CI	Ordinaire	15/06/2021	10h 00	A l'hôtel TIAMA (salon EBENE)-Abidjan Plateau
NEI-CEDA CI	Ordinaire	16/06/2021	10h 00	Hôtel TIAMA, Abidjan-Plateau
SOGB CI	Ordinaire	17/06/2021	11h 00	Immeuble CRRAE-UEMOA sis à Abidjan Plateau
BOLLORE CI	Ordinaire	17/06/2021	10h 00	Salle Lougah François du palais de la culture sis à Treichville
ORAGROUP TG	Mixte	18/06/2021	10h 00	Hôtel 2 Février, Lomé TOGO

Informations du marché

Paieement de dividendes

Sociétés	2020		Date de paieement	Date Ex-dividende	DBPA 2019	DBPA 2018	Variation
	DBPA	DNPA					
SERVAIR ABIDJAN	0	0			0	183,28	-
BOA-BF	423	370	03/05/2021	29/04/2021	423	418	0%
SONATEL SN	1 361	1 225	17/05/2021	12/05/2021	1 361	1 667	0%
BOA - MALI	-	-	-	-	0	291,40	-
ECOBANK CI	382	294,3	06/05/2021	04/05/2021	392	268	-3%
BOA -COTE D'IVOIRE	350	315	12/05/2021	10/05/2021	350	340	0%
BOA - BENIN	459	436	20/05/2021	18/05/2021	459	438	0%
BOA - NIGER	462	429,66	06/05/2021	04/05/2021	462	415	0%
ONATEL BF	456,644	399,564	1 ^{er} /06/2021	28/05/2021	442,48	467,84	+3%
BOA - SENEGAL	178,92	161,01	1 ^{er} /06/2021	28/05/2021	179	178	0%
CORIS BANK BF	464	406	06/07/2021		480	459,43	-3%
BOLLORE CI	100	90			100	185	0%
SICABLE CI	147,78	133			83,33	83,33	+77%
SOLIBRA CI	3 040	2 736			0	1 520	-
CIE CI					117	88	
CFAO CI					28,97	35	
TOTAL CI	121	109			126,125	120,12	-4%
SODE CI	375	338			325	300	+15%
VIVO ENERGY CI					71,43	71,43	
SIB CI	400	360			300	280	+33%
SMB CI	900	810			0	500	-
TOTAL SN					117	117	
BICI CI					-	203,2	
ORAGROUP TG					64	61	
UNIWAX CI	17,82	16,04			0	202	-
BERNABE CI	0	0			0	50	-
FILTISAC CI	249	224			134	119,33	+86%
SG CI	405	368,298	30/06/2021	28/06/2021	300	225	+35%
SOGB CI	278	250			140	140	+98%
SAPH CI	147	132,3			0	0	-
NSIA BANQUE CI					86,32	216	
TRACTAFRIC CI	181	163			177	167	+2%
NESTLE CI	404,07	363,66			-	-	-
SUCRIVOIRE CI	45	41			0	0	-
SITAB CI	480	432			0	0	-
SETAO CI	73,5	66,15			0	0	-
PALM CI	114	103			0	0	-

Evénements sur obligations

-)] **Emprunt obligataire dénommé « TPBF 6,50% 2018-2025 »** : paieement des intérêts semestriels et rembourseement partiel du capital le **05 juin 2021**.
-)] **Première cotation de l'Emprunt obligataire dénommé « ETAT DU MALI 6,50% 2021-2031 »** le **10 juin 2021**.
-)] **Emprunt obligataire dénommé « TPCI 5,95% 2018-2025 »** : paieement des intérêts semestriels et rembourseement partiel du capital le **13 juin 2021**.
-)] **Emprunt obligataire dénommé « TPCI 5,90% 2016-2026 »** : paieement des intérêts annuels et rembourseement partiel du capital le **15 juin 2021**.
-)] **Fonds Commun de Titrisation de Créances dénommé « FCTC NSIA BANQUE 7% 2020-2025 »** : paieement des intérêts trimestriels et rembourseement partiel du capital le **16 juin 2021**.
-)] **Emprunt obligataire dénommé « BIDC-EBID 6,10% 2017-2027 »** : paieement des intérêts annuels et rembourseement partiel du capital le **16 juin 2021**.
-)] **Emprunt obligataire dénommé « TPCI 5,80% 2020-2027 »** : paieement des intérêts annuels le **16 juin 2021**.
-)] **Emprunt obligataire dénommé « TPCI 5,90% 2020-2030 »** : paieement des intérêts annuels le **16 juin 2021**.
-)] **Emprunt obligataire dénommé « TPCI 3% 2014-2024 »** : paieement des intérêts semestriels et rembourseement partiel du capital le **19 juin 2021**.
-)] **Emprunt obligataire dénommé « TPCI 5,85% 2014-2021 »** : paieement des intérêts semestriels et rembourseement partiel du capital le **19 juin 2021**.
-)] **Emprunt obligataire dénommé « CRRH-UEMOA 5,95% 2018-2030 »** : paieement des intérêts semestriels et rembourseement partiel du capital le **21 juin 2021**.
-)] **Emprunt obligataire dénommé « CRRH-UEMOA 6,05% 2018-2033 »** : paieement des intérêts semestriels et rembourseement partiel du capital le **21 juin 2021**.

Disclaimer.

Le contenu et les informations fournies dans le cadre de cette publication ne sont d'aucune garantie, implicite ou explicite. La responsabilité de la SGI-BENIN ne peut être retenue directement ou indirectement suite à l'utilisation de ces informations par les lecteurs. Les analyses diffusées dans cette publication ne constituent qu'une aide à la décision et ne sauraient être une incitation à investir en bourse. Elles ne sont données qu'à titre indicatif et ne sauraient être assimilées à un quelconque conseil.

Sakinatou SIDI
Directrice Générale
ssidi@sgibenin.com

Adiss OREDOLA
Directeur des Opérations
aoredola@sgibenin.com

Martial C. KPASSE
Chargé de Recherches & Analyses
mkpasse@sgibenin.com